



Comisión Ejecutiva Portuaria Autónoma



INFORMES ESTADISTICOS DEL PUERTO DE ACAJUTLA

DEPARTAMENTO DE OPERACIONES

**01 ENERO AL 31 DE DICIEMBRE
AÑO 2012**

CONCEPTO	TIPO DE CARGA					
	GENERAL	CONTENEDORES	GRANELERO	TANQUERO	MIXTO	TOTAL
CARGA MOVILIZADA EN MUELLES (TM)						
TOTAL	153,981.404	1277,917.001	1665,450.141	798,471.998	61,745.290	3957,565.834
EXPORTACION	5,435.248	489,907.246	323,771.275	285,376.783	24,380.935	1128,871.487
IMPORTACION	148,546.156	788,009.755	1341,678.866	513,095.215	37,364.355	2828,694.347
CARGA MOVILIZADA EN BOYAS (TM)						
TOTAL	-	-	-	1560,223.865	-	1560,223.865
EXPORTACION	-	-	-	55,115.720	-	55,115.720
IMPORTACION	-	-	-	1505,108.145	-	1505,108.145
TRB , DWT, TRN Y BUQUES EN MUELLES						
TRB MUELLE	3450,974.000	5414,063.000	2788,713.000	1562,197.000	209,891.000	13425,838.000
DWT MUELLES	1915,975.710	6929,815.700	4728,351.871	2466,637.061	343,339.300	16384,119.642
TRN MUELLE	1215,286.000	2579,748.000	1575,489.000	686,971.026	107,051.000	6164,545.026
No DE BUQUES MUELLE	83	269	115	78	7	552
TRB , DWT, TRN Y BUQUES EN BOYAS						
TRB BOYAS	-	-	-	2550,106.000	-	2550,106.000
DWT BOYAS	-	-	-	4182,584.080	-	4182,584.080
TRN BOYAS	-	-	-	1156,788.000	-	1156,788.000
No DE BUQUES BOYAS	-	-	-	82.000	-	82.000
PROMEDIO DE TRB , DWT, TRN Y CARGA POR BUQUE EN MUELLE						
DWT/MUELLE	23,084.045	25,761.397	41,116.103	31,623.552	49,048.471	29,681.376
TRB / BUQUE EN MUELLE	41,578.000	20,126.628	24,249.678	20,028.167	29,984.429	24,322.170
TRN / BUQUE EN MUELLE	14,642.000	9,590.141	13,699.904	8,807.321	15,293.000	11,167.654
CARGA/BUQUE EN MUELLE	1,855.198	4,750.621	14,589.193	10,079.038	8,820.756	7,169.503
PROMEDIO DE TRB , DWT, TRN Y PESO EN BOYAS						
DWT / BUQUE EN BOYAS	-	-	-	51,007.123	-	51,007.123
TRB / BUQUE EN BOYAS	-	-	-	31,098.854	-	31,098.854
TRN / BUQUE EN BOYAS	-	-	-	14,107.171	-	14,107.171
CARGAL / BUQUE EN BOYAS	-	-	-	19,027.120	-	19,027.120
HORAS DE USO EN ATRACADEROS POR TIPO DE BUQUE						
A-1	13.417	0.000	0.000	1,009.383	0.000	1,022.800
A-2	144.783	2,104.317	336.083	1,210.150	32.967	3,828.300
B-3	11.517	33.633	791.483	0.000	0.000	836.633
B-4	66.083	129.167	1,636.317	0.000	193.017	2,024.584
B-5	174.583	82.633	226.200	0.000	0.000	483.416
B-6	227.417	854.717	171.517	0.000	0.000	1,253.651
C-7/8	170.683	1,331.167	2,471.283	952.883	116.717	5,042.733
HORAS TOTAL USO EN MUELLES	808.483	4,535.634	5,632.883	3,172.416	342.701	14,492.117
HORAS DE USO EN BOYAS DE TERMINALES MARITIMAS						
BOYAS RASA	-	-	-	311.217	-	311.217
BOYAS DE CENERGICA	-	-	-	765.550	-	765.550
BOYAS ALBA PETROLEOS	-	-	-	2,233.733	-	2,233.733
HORAS TOTAL USO EN BOYAS	-	-	-	3,310.50	-	3,310.500

Carga movilizada por mes

MESES	IMPORTACION		EXPORTACION		TOTAL		BUQUES
	MENSUAL	ACUMULADO	MENSUAL	ACUMULADO	MENSUAL	ACUMULADO	
ENERO	222,374.376	222,374.376	152,227.773	152,227.773	374,602.149	374,602.149	56
FEBRERO	216,384.159	438,758.535	103,708.124	255,935.897	320,092.283	694,694.432	44
MARZO	260,454.679	699,213.214	118,121.620	374,057.517	378,576.299	1073,270.731	51
ABRIL	211,821.263	911,034.477	84,541.375	458,598.892	296,362.638	1369,633.369	44
MAYO	241,913.724	1152,948.201	79,941.186	538,540.078	321,854.910	1691,488.279	39
JUNIO	244,816.489	1397,764.690	81,435.156	619,975.234	326,251.645	2017,739.924	47
JULIO	252,737.048	1650,501.738	90,057.600	710,032.834	342,794.648	2360,534.572	51
AGOSTO	248,945.709	1899,447.447	81,628.020	791,660.854	330,573.729	2691,108.301	42
SEPTIEMBRE	227,426.119	2126,873.566	49,430.655	841,091.509	276,856.774	2967,965.075	45
OCTUBRE	238,654.967	2365,528.533	74,237.683	915,329.192	312,892.650	3280,857.725	42
NOVIEMBRE	197,290.241	2562,818.774	84,600.716	999,929.908	281,890.957	3562,748.682	38
DICIEMBRE	265,875.570	2828,694.344	128,941.580	1128,871.488	394,817.150	3957,565.832	53
TOTAL	2828,694.344	2828,694.344	1128,871.488	1128,871.488	3957,565.832	3957,565.832	552

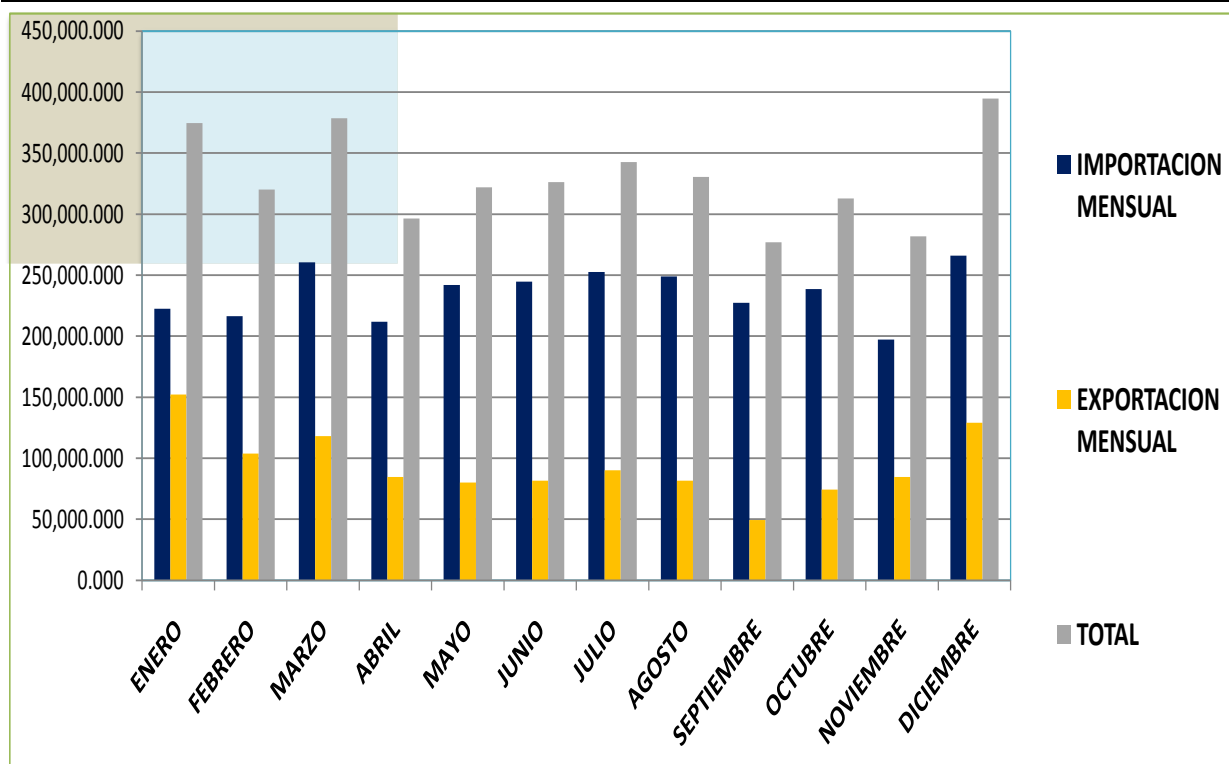

Detalle de carga mensual por tipo y condición

MES	ENERO	FEBRERO	MARZO	ABRIL	MAYO	JUNIO	JULIO	AGOSTO	SEPTIEMBRE	OCTUBRE	NOVIEMBRE	DICIEMBRE	TOTAL
CARGA TOTAL													
TOTAL	374,602.15	320,092.28	378,576.30	296,362.64	321,854.91	326,251.65	342,794.65	330,573.73	276,856.77	312,892.65	281,890.96	394,817.15	3957,565.84
EXPORTACION	152,227.77	103,708.12	118,121.62	84,541.38	79,941.19	81,435.16	90,057.60	81,628.02	49,430.65	74,237.68	84,600.72	128,941.58	1128,871.49
IMPORTACION	222,374.38	216,384.16	260,454.68	211,821.26	241,913.72	244,816.49	252,737.05	248,945.71	227,426.12	238,654.97	197,290.24	265,875.57	2828,694.35
CARGA EN CONTENEDORES													
TOTAL	121,991.38	109,608.62	115,692.78	102,948.98	102,585.07	100,060.81	96,450.06	96,058.54	107,373.38	96,062.94	115,758.81	113,325.65	1277,917.02
EXPORTACION	54,788.64	44,304.41	46,319.53	39,741.69	41,681.29	39,811.46	31,709.18	31,545.25	38,689.33	36,752.16	39,159.98	45,404.32	489,907.24
IMPORTACION	67,202.74	65,304.21	69,373.25	63,207.29	60,903.78	60,249.35	64,740.88	64,513.29	68,684.05	59,310.78	76,598.83	67,921.33	788,009.78
CARGA GENERAL													
TOTAL	16,593.79	14,673.46	1,382.14	17,701.38	14,472.13	13,979.15	20,475.09	9,683.92	8,860.86	12,243.56	3,127.62	20,788.32	153,981.42
EXPORTACION	552.14	655.42	0.00	540.80	1,055.35	322.53	2,248.39	0.00	0.00	60.63	0.00	0.00	5,435.26
IMPORTACION	16,041.65	14,018.04	1,382.14	17,160.58	13,416.78	13,656.62	18,226.70	9,683.92	8,860.86	12,182.93	3,127.62	20,788.32	148,546.16
CARGA LIQUIDA													
TOTAL	61,275.74	56,781.64	83,456.57	55,989.94	38,142.08	60,419.34	67,881.98	53,171.39	54,894.12	124,847.44	26,609.85	115,001.93	798,472.02
EXPORTACION	33,088.00	35,700.00	33,850.00	0.00	12,000.00	14,500.00	10,000.00	25,800.00	10,741.32	37,424.89	22,296.09	49,976.48	285,376.78
IMPORTACION	28,187.74	21,081.64	49,606.57	55,989.94	26,142.08	45,919.34	57,881.98	27,371.39	44,152.80	87,422.55	4,313.76	65,025.45	513,095.24
CARGA MIXTA													
TOTAL	11,078.09	0.00	0.00	4,037.60	0.00	7,642.53	7,025.46	31,961.61	0.00	0.00	0.00	0.00	61,745.29
EXPORTACION	93.66	0.00	0.00	0.00	0.00	4.50	0.00	24,282.78					24,380.94
IMPORTACION	10,984.43	0.00	0.00	4,037.60	0.00	7,638.03	7,025.46	7,678.83					37,364.35
CARGA SOLIDA													
TOTAL	163,663.15	139,028.57	178,044.82	115,684.75	166,655.64	144,149.78	150,962.08	139,698.28	105,728.42	79,738.71	136,394.68	145,701.26	1665,450.14
EXPORTACION	63,705.33	23,048.30	37,952.09	44,258.89	25,204.55	26,795.67	46,100.04	0.00	0.00	0.00	23,144.65	33,560.78	323,770.30
IMPORTACION	99,957.82	115,980.27	140,092.73	71,425.86	141,451.09	117,354.11	104,862.04	139,698.28	105,728.42	79,738.71	113,250.03	112,140.48	1341,679.84

MOVIMIENTO MENSUAL DE CONTENEDORES SEGUN OPERACION DIARIAS

MESES	IMPORTACION REEFER				EXPORTACION REEFER				TOTAL GENERAL				
	FCL	VACIOS	LLENOS	TOTAL	FCL	VACIOS	LLENOS	TOTAL					
CONTENEDORES DE 20 PIES													
ENERO	1,500	50	0	1,550	876	615	0	1,491	3,041				
FEBRERO	1,756	100	3	1,859	622	584	0	1,206	3,065				
MARZO	1,554	2	0	1,556	634	957	0	1,591	3,147				
ABRIL	1,538	1	3	1,542	568	606	1	1,175	2,717				
MAYO	1,597	84	3	1,684	585	1,164	0	1,749	3,433				
JUNIO	1,481	4	1	1,486	546	978	5	1,529	3,015				
JULIO	1,604	1	3	1,608	341	1,076	0	1,417	3,025				
AGOSTO	1,417	1	2	1,420	364	1,267	0	1,631	3,051				
SEPTIEMBRE	1,575	154	3	1,732	411	1,486	1	1,898	3,630				
OCTUBRE	1,332	310	1	1,643	524	925	0	1,449	3,092				
NOVIEMBRE	1,611	51	3	1,665	375	1,277	0	1,652	3,317				
DICIEMBRE	1,320	100	2	1,422	570	952	0	1,522	2,944				
TOTAL	18,285	858	24	19,167	6,416	11,887	7	18,310	37,477				
CONTENEDORES DE 40 PIES													
ENERO	1,904	320	190	2,414	913	1,251	503	2,667	5,081				
FEBRERO	1,799	436	134	2,369	858	849	597	2,304	4,673				
MARZO	1,953	472	177	2,602	917	904	485	2,306	4,908				
ABRIL	1,733	572	244	2,549	741	633	465	1,839	4,388				
MAYO	1,807	4	192	2,003	917	1,525	117	2,559	4,562				
JUNIO	1,866	75	190	2,131	997	1,178	82	2,257	4,388				
JULIO	2,110	21	194	2,325	905	1,057	74	2,036	4,361				
AGOSTO	2,030	0	225	2,255	746	894	113	1,753	4,008				
SEPTIEMBRE	2,479	0	243	2,722	977	1,531	77	2,585	5,307				
OCTUBRE	2,454	0	208	2,662	893	1,332	38	2,263	4,925				
NOVIEMBRE	2,598	20	413	3,031	940	1,421	81	2,442	5,473				
DICIEMBRE	1,807	187	393	2,387	867	1,262	199	2,328	4,715				
TOTAL	24,540	2,107	2,803	29,450	10,671	13,837	2,831	27,339	56,789				
CONTENEDORES DE 45 PIES													
ENERO	160	29	0	189	37	150	0	187	376				
FEBRERO	146	17	0	163	60	25	0	85	248				
MARZO	197	0	0	197	114	101	0	215	412				
ABRIL	123	0	0	123	97	187	0	284	407				
MAYO	125	0	0	125	124	45	0	169	294				
JUNIO	174	0	0	174	91	140	0	231	405				
JULIO	132	0	0	132	133	73	0	206	338				
AGOSTO	148	0	0	148	136	43	0	179	327				
SEPTIEMBRE	158	0	0	158	147	158	0	305	463				
OCTUBRE	155	0	0	155	138	67	0	205	360				
NOVIEMBRE	201	19	0	220	127	70	0	197	417				
DICIEMBRE	152	0	0	152	95	118	0	213	365				
TOTAL	1,871	65	0	1,936	1,299	1,177	0	2,476	4,412				
TOTALES GENERALES													
TOTALES	44,696	3,030	2,827	50,553	0	0	18,386	26,901	2,838	48,125	98,678		
CONCEPTO	Ene.	Feb.	Mar.	Abr.	May.	Jun.	Jul.	Ago.	Sep.	Oct.	Nov.	Dic.	Total
EXP. TEUS	7,199	5,984	6,633	5,421	7,205	6,505	5,901	5,495	7,678	6,385	6,930	6,604	77,940
IMP. TEUS	6,756	6,923	7,154	6,886	5,940	6,096	6,522	6,226	7,492	7,277	8,167	6,500	81,939
TOTAL	13,955	12,907	13,787	12,307	13,145	12,601	12,423	11,721	15,170	13,662	15,097	13,104	159,879

Buques atendidos por tipo de carga y mes

MES	CONTENEDORES	CARGA GENERAL	GRANEL SOLIDO	MIXTO	GRANEL LIQUIDA	TOTAL
ENERO	26	9	11	2	7	55
FEBRERO	27	4	10	0	5	46
MARZO	26	4	9	0	11	50
ABRIL	22	7	10	1	6	46
MAYO	19	9	7	0	4	39
JUNIO	21	7	11	1	6	46
JULIO	21	9	11	1	8	50
AGOSTO	20	5	10	2	8	45
SEPTIEMBRE	22	9	8	0	3	42
OCTUBRE	20	8	8	0	9	45
NOVIEMBRE	22	5	8	0	3	38
DICIEMBRE	22	7	11	0	9	49
TOTAL	268	83	114	7	79	551

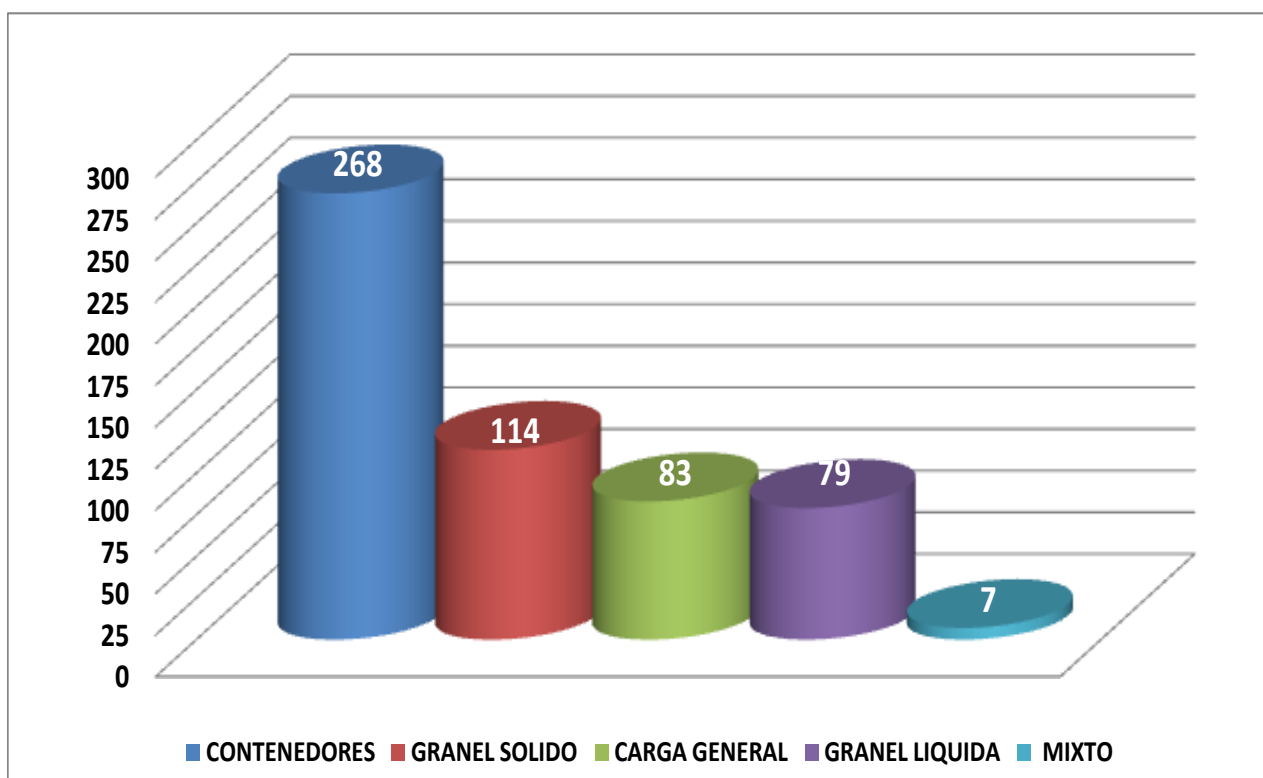

DETALLE DE BUQUES POR OPERACIÓN Y POR MES

M E S	T O T A L	BUQUES CON SOLO IMPORTACION	BUQUES CON SOLO EXPORTACION	BUQUES CON SOLO IMPORTACION Y EXPORTACION
ENERO	55	20	8	27
FEBRERO	46	14	4	28
MARZO	50	21	4	25
ABRIL	46	21	2	23
MAYO	39	17	2	20
JUNIO	46	21	3	22
JULIO	50	25	3	22
AGOSTO	45	22	3	20
SEPTIEMBRE	42	19	0	23
OCTUBRE	45	23	1	21
NOVIEMBRE	38	14	2	22
DICIEMBRE	49	22	5	22
T O T A L	551	239	37	275

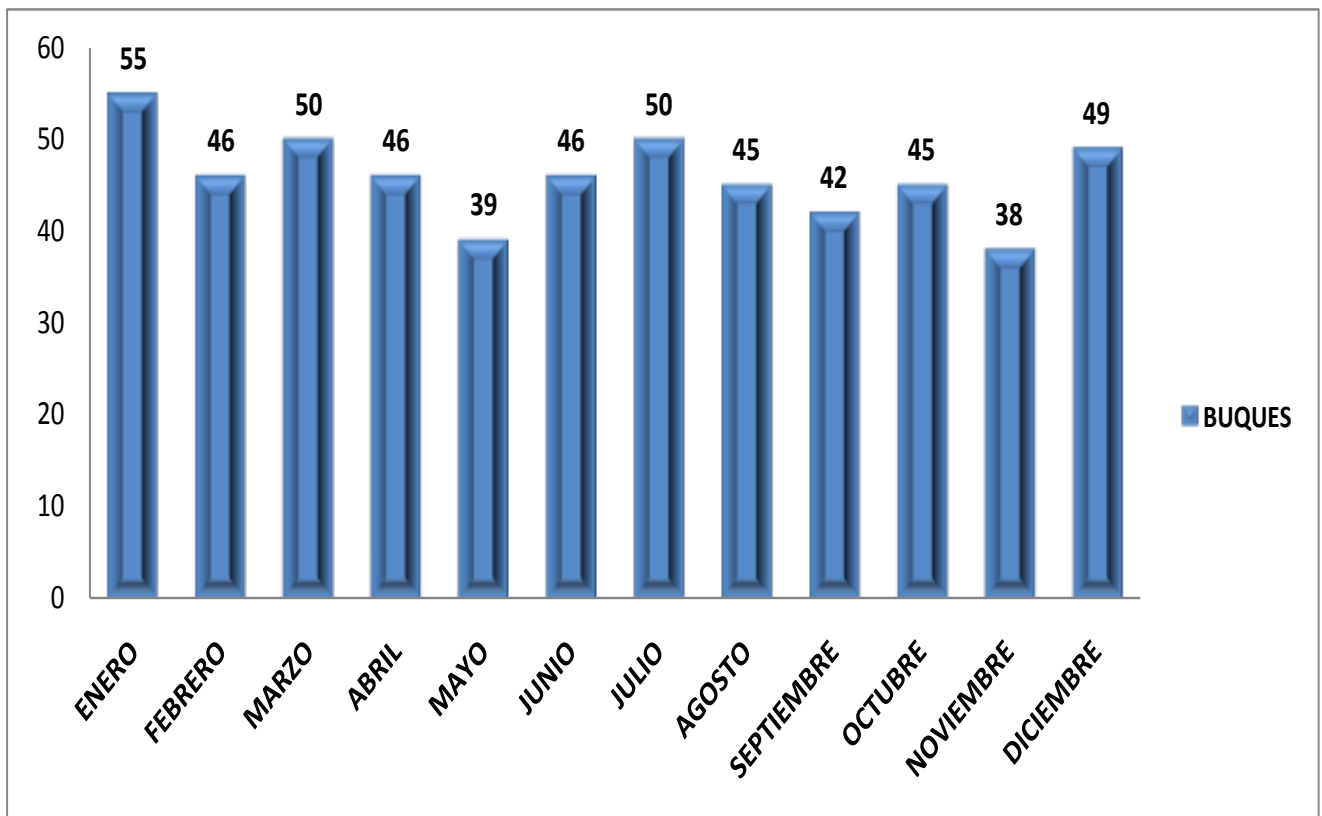

Características de buques atendidos mensualmente

MES	CANTIDAD DE BUQUES	TONELADAS MOVILIZADAS	DWT	TRB	TRN	PROMEDIO POR BUQUE			
						DWT	TM	TRB	TRN
ENERO	56	374,602.149	1484,559.450	1259,078.000	577,267.000	26,509.990	6,689.324	22,483.536	10,308.339
FEBRERO	44	320,092.283	1273,903.570	968,824.000	473,047.000	27,693.556	6,958.528	21,061.391	10,283.630
MARZO	51	378,576.299	1515,905.149	1207,687.000	543,123.026	28,601.984	7,142.949	22,786.547	10,247.604
ABRIL	44	296,362.638	1395,998.460	1147,295.000	517,098.000	29,702.095	6,305.588	24,410.532	11,002.085
MAYO	39	321,854.910	1316,214.495	1183,206.000	524,982.000	30,609.639	7,484.998	27,516.419	12,208.884
JUNIO	47	326,251.645	1593,904.000	1240,711.000	585,831.000	32,528.653	6,658.197	25,320.633	11,955.735
JULIO	51	342,794.648	1568,521.630	1288,574.000	588,571.000	30,136.878	6,592.205	24,780.269	11,318.673
AGOSTO	42	330,573.729	1428,955.588	1071,398.000	512,909.000	31,064.252	7,186.385	23,291.261	11,150.196
SEPTIEMBRE	45	276,856.774	1321,519.580	1202,795.000	537,661.000	28,728.687	6,018.626	26,147.717	11,688.283
OCTUBRE	42	312,892.650	1407,700.990	1148,134.000	521,254.000	30,602.195	6,802.014	24,959.435	11,331.609
NOVIEMBRE	38	281,890.957	1296,817.780	1037,244.000	481,416.000	30,876.614	6,711.689	24,696.286	11,462.286
DICIEMBRE	53	394,817.153	1672,676.240	1239,832.000	598,437.000	31,559.929	7,449.380	23,393.057	11,291.264
TOTAL	552	3957,565.835	17276,676.932	13994,778.000	6461,596.026	31,298.328	7,169.503	25,352.859	11,705.790

Clasificación de buques por eslora (metros)

M E S	TOTAL	HASTA 150	150 - 175	175-200	200-MAS	TOTAL DE ESLORA	TOTAL HORAS ATRACADO
ENERO	55	12	9	28	6	9,586.190	1,372.630
FEBRERO	46	9	8	23	6	8,122.950	1,142.120
MARZO	50	9	9	27	5	8,811.378	1,214.970
ABRIL	46	7	6	27	6	8,155.240	1,193.690
MAYO	39	2	8	25	4	7,105.410	1,083.340
JUNIO	46	4	8	28	6	8,314.25	1,190.36
JULIO	50	4	14	25	7	8,966.68	1,325.07
AGOSTO	45	7	12	19	7	7,910.21	1,431.08
SEPTIEMBRE	42	4	9	20	9	7,670.690	964.610
OCTUBRE	45	5	11	23	6	8,073.11	1,300.53
NOVIEMBRE	38	1	8	22	7	6,966.64	923.36
DICIEMBRE	49	3	14	25	7	8,819.56	1,374.26
TOTAL	551	67	116	292	76	98,502.30	14,516.02

Tráfico de buques en atracaderos

M E S	MUELLE A			MUELLE B			MUELLE C		
	NUMERO DE BUQUES	CARGA EN T.M.	HORAS DE ESTADÍA EN MUELLES	NUMERO DE BUQUES	CARGA EN T.M.	HORAS DE ESTADÍA EN MUELLES	NUMERO DE BUQUES	CARGA EN T.M.	HORAS DE ESTADÍA EN MUELLES
ENERO	17	80,790.696	290.88	17	174,934.054	745.90	22	118,877.399	529.95
FEBRERO	13	105,651.427	407.86	15	97,376.243	382.47	16	117,064.613	351.76
MARZO	16	123,201.407	463.04	16	108,448.751	401.69	19	146,926.141	538.37
ABRIL	18	90,041.382	334.90	11	93,064.046	450.23	15	113,257.210	505.04
MAYO	14	110,928.602	426.47	13	90,844.209	416.75	12	120,082.099	463.03
JUNIO	21	117,063.981	502.62	15	103,132.293	511.24	11	106,055.371	377.92
JULIO	23	106,827.639	472.39	11	116,689.716	569.70	17	119,277.293	524.68
AGOSTO	15	96,130.546	410.07	13	97,133.627	571.79	14	137,309.556	502.66
SEPTIEMBRE	16	98,562.665	370.88	16	92,292.495	410.08	13	86,001.614	352.68
OCTUBRE	13	125,401.996	528.88	13	57,402.409	290.91	16	130,088.245	512.26
NOVIEMBRE	16	99,157.634	370.24	8	90,919.394	318.97	14	91,813.929	390.59
DICIEMBRE	17	134,331.571	548.46	19	135,559.701	620.72	17	124,925.876	556.44
T O T A L	199	1288,089.546	5,126.69	167	1257,796.938	5,690.45	186	1411,679.346	5,605.38

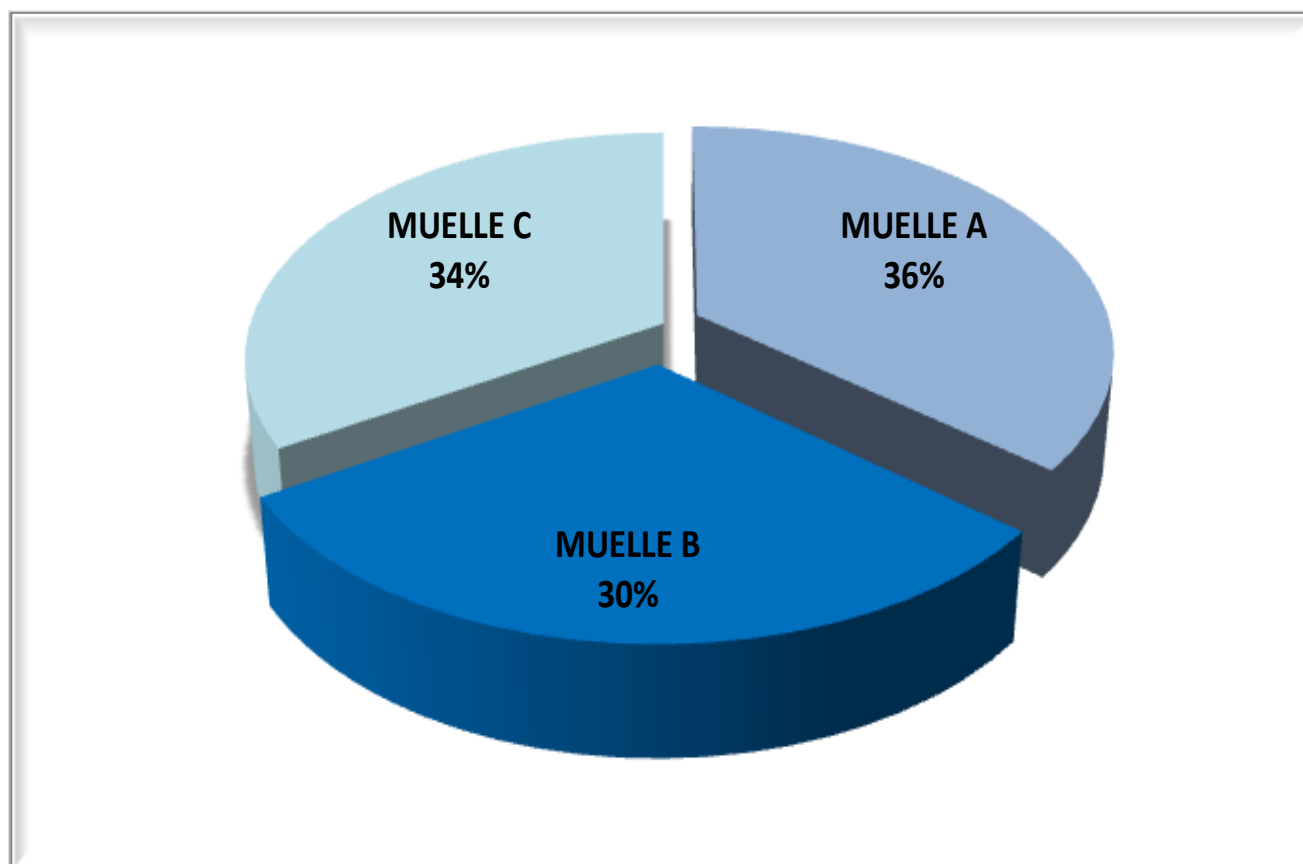

Buques atendidos en muelles por las diferentes Agencias Navieras.

AGENCIAS	ENERO	FEBRERO	MARZO	ABRIL	MAYO	JUNIO	JULIO	AGOSTO	SEPTIEMB	OCTUBRE	NOVIEMB	DICEMB	TOTAL
CONSORCIO MARITIMO CENTROAMERICANO	9	11	13	9	7	8	10	11	6	9	7	11	111
MAERSK EL SALVADOR, S.A. DE C.V.	9	8	9	7	8	9	8	8	9	8	9	8	100
REMARSA DE C.V.	10	4	8	6	5	9	11	8	5	7	3	8	84
AMERICAN PRESIDENT LINE (APL)	5	5	7	4	4	5	4	5	4	4	5	4	56
COMPAÑÍA MERANTIL INTERCONTINENTAL	5	7	4	6	3	4	4	4	4	5	4	4	54
COMPAÑÍA SUDAMERICANA DE VAPORES	4	3	1	3	4	3	3	2	4	3	2	2	34
CENTRANS DE EL SALVADOR	2	2	0	4	2	3	2	3	2	4	2	5	31
TRANSCONTINENTAL EL SALVADOR, S.A. DE C.V	1	2	2	2	2	2	3	2	2	2	1	2	23
TRANSMARES S.A. DE C.V.	3	2	2	1	1	1	1	1	2	1	2	3	20
REMASUR, S.A. DE C.V.	2	0	1	1	2	1	1	1	1	2	1	1	14
INDUSTRIAS AQUAZUL, S.A. DE C.V.	1	0	2	0	2	0	3	0	3	0	2	0	13
GLOBAL CARGO LOGISTICS, LTD	2	2	2	2	0	0	0	0	0	0	0	0	8
EVERGREEN MARINE CORPORATION	0	0	0	0	0	0	0	0	0	0	0	1	1
HAMBURG SUD	1	0	0	0	0	0	0	0	0	0	0	0	1
MEDITERRANEAN SHIPPING COMPANY EL SALVADOR	1	0	0	0	0	0	0	0	0	0	0	0	1
TOTAL	55	46	51	45	40	45	50	45	42	45	38	49	551

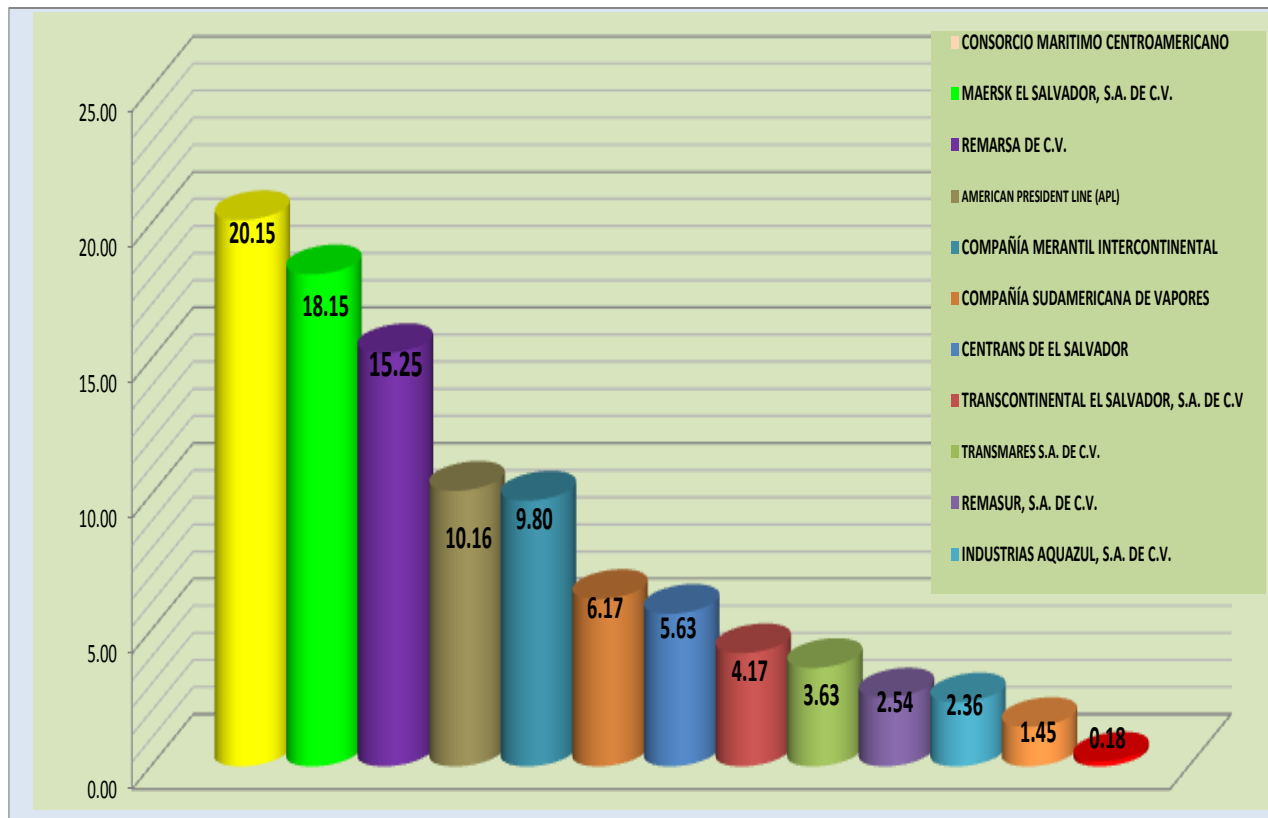

Buques atendidos en muelles por las diferentes Lineas Navieras

LINEAS NAVIERAS	ENERO	FEBRERO	MARZO	ABRIL	MAYO	JUNIO	JULIO	AGOSTO	SEPTIEMBRE	OCTUBRE	NOVIEMBRE	DICIEMBRE	TOTAL
MAERSK LINE	9	8	9	7	8	9	8	8	9	8	9	8	100
APL (AMERICAN PRESIDENT LINE)	4	5	7	4	4	5	4	5	4	4	5	4	55
NYK LINE	4	5	3	3	2	2	3	2	3	3	3	2	35
C S A V (COMPAÑÍA SUDAMERICANA DE AGENCIA)	2	3	1	3	2	2	2	2	2	2	2	2	25
CMA-CGM LINE (COMPAÑÍA MARITIMA DE FLETAM)	1	2	2	2	2	2	3	2	2	2	1	2	23
HAPAG LLOYD LINE	3	2	2	1	1	1	1	1	2	1	2	3	20
EVERGREEN LINE	2	2	2	2	0	0	0	0	0	0	0	1	9
HAMBURG SUD	1	0	0	0	0	0	0	0	0	0	0	0	1
TOTAL	26	27	26	22	19	21	21	20	22	20	22	22	268

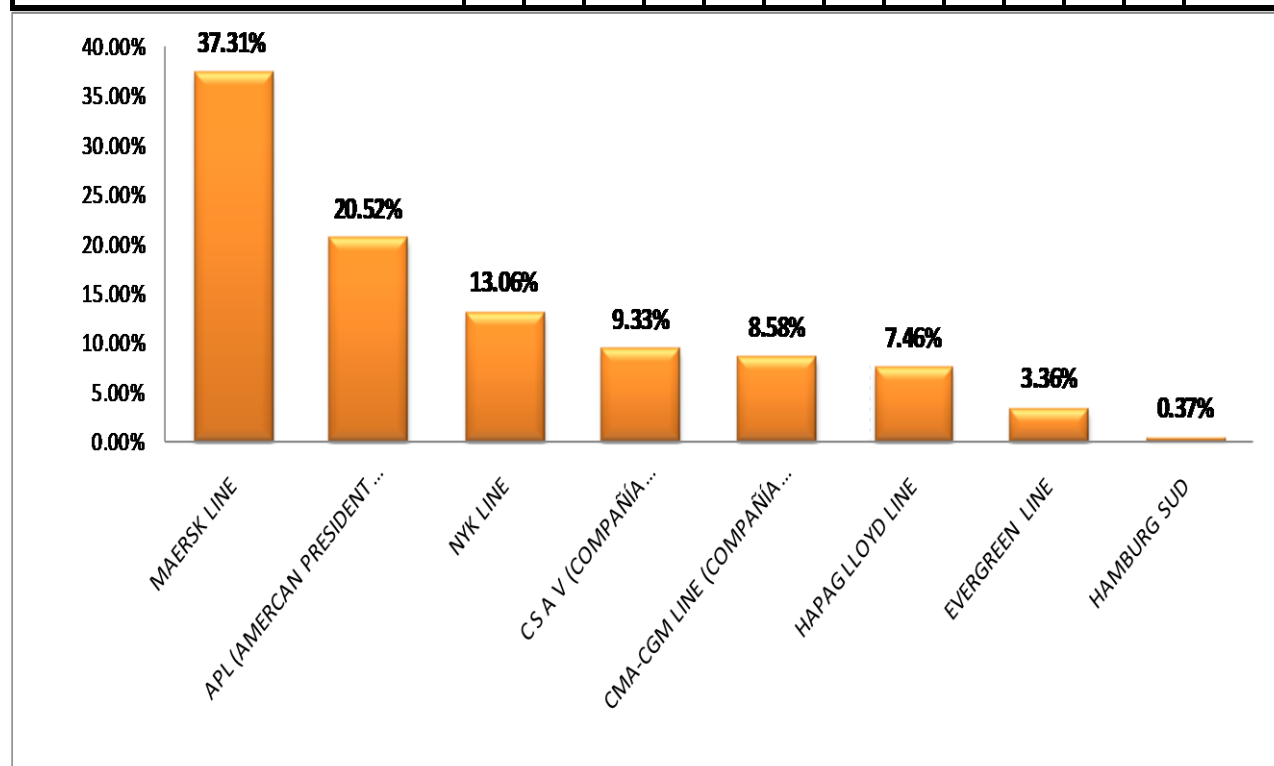

Detalle de operaciones en terminales marítimas

MES	No. BUQUES	IMPORTACIÓN		EXPORTACIÓN	TOTAL	DWT	TRB	TRN	HORAS BOYAS
		PETRÓLEO	DERIVADOS	DERIVADOS					
ENERO	8	53,167.390	115,968.960	15,790.390	184,926.740	433,863.400	256,255.000	122,938.000	584.150
FEBRERO	8	50,914.730	75,440.530	20,849.450	147,204.710	365,925.900	222,398.000	101,713.000	315.283
MARZO	7	49,575.200	80,963.830	0.000	130,539.030	381,167.500	229,506.000	105,339.000	229.533
ABRIL	6	53,683.470	95,166.780	0.000	148,850.250	327,049.000	198,546.000	90,550.000	198.683
MAYO	6	106,023.840	39,988.830	0.000	146,012.670	320,435.900	193,300.000	88,501.000	198.567
JUNIO	5	51,816.269	66,729.380	2,225.580	120,771.229	241,874.000	152,455.000	66,017.000	189.200
JULIO	7	52,386.380	89,562.706	16,250.300	158,199.386	363,287.000	228,510.000	101,907.000	337.350
AGOSTO	8	52,656.730	64,092.350	0.000	116,749.080	379,912.543	240,674.000	101,689.000	217.683
SEPTIEMBRE	6	0.000	75,524.270	0.000	75,524.270	281,593.000	174,129.000	75,140.000	225.867
OCTUBRE	7	0.000	95,721.140	0.000	95,721.140	330,454.080	204,445.000	89,255.000	231.017
NOVIEMBRE	6	0.000	107,259.020	0.000	107,259.020	341,161.400	197,127.000	99,273.000	215.833
DICIEMBRE	11	0.000	170,733.760	0.000	170,733.760	607,907.900	360,469.000	170,596.000	443.550
TOTAL	85	470,224.009	1077,151.556	55,115.720	1602,491.285	4374,631.623	2657,814.000	1212,918.000	3,386.716

Rendimiento neto en las operaciones de carga y descarga

TIPO DE CARGA	MEDIO DE CARGA Y DESCARGA	UNIDAD DE MEDIDA	RENDIMIENTO POR HORA		
			PROMEDIO	MEDIANA	MAXIMO
CONTENEDORES	ALAMBRES Y SPREADER CONTENEDORES	UNIDAD	13.57	13.406	24.24
VEHICULOS	RAMPA DE LA NAVE		151.76	151.30	250.00
PRODUCTOS DE HIERRO.	ALAMBRES PRODUCTOS DE HIERRO O ACERO.	TONELADAS METRICAS	213.48	193.88	331.81
SACOS JUMBO	ALAMBRES SACOS JUMBO		123.30	106.91	211.85
OTRA CARGA GENERAL	ALAMBRES CARGA GENERAL		12.514	9.659	26.00
AZUCAR	UCA PLANTA DIRECTO A BUQUE		423.96	431.74	482.63
CEREALES Y HARINAS	ALMEJA DE CEPA/BUQUE MEDIO CONVENCIONAL		188.15	183.42	267.20
CEREALES Y HARINAS	ALMEJAS DE 3 A 6 YARDAS		56.79	56.79	56.79
CEREALES Y HARINAS	CHINGUILLOS		16.79	16.79	22.62
CEREALES Y HARINAS	UCA BANDAS DIRECTO A PLANTA		362.19	366.62	432.35
CEREALES Y HARINAS	UCA TROMPO/ TOLVA/ DUCTO		361.33	370.58	376.38
FERTILIZANTES	ALMEJA DE CEPA/BUQUE MEDIO CONVENCIONAL		167.65	146.63	299.94
FERTILIZANTES	UCA TROMPO/ TOLVA/ DUCTO		350.32	376.46	448.94
OTROS CEREALES	ALMEJA DE CEPA/BUQUE MEDIO CONVENCIONAL		128.19	121.95	211.45
OTROS CEREALES	ALMEJAS DE 3 A 6 YARDAS		11.33	11.33	11.33
OTROS CEREALES	CHINGUILLOS		7.38	7.38	7.38
OTROS CEREALES	UCA BANDAS DIRECTO A PLANTA		259.87	262.28	333.63
OTROS CEREALES	UCA TROMPO/ TOLVA/ DUCTO		288.12	285.64	358.96
OTROS GRANELES	ALMEJA DE CEPA/BUQUE MEDIO CONVENCIONAL	295.91	294.12	364.89	
OTROS GRANELES	ALMEJA DE CEPA/DUCTO OTROS GRANELES	197.64	183.52	298.06	
OTROS GRANELES	UCA TROMPO/ TOLVA/ DUCTO	343.53	355.59	449.41	
LIQUIDOS	TANQUEROS MANGUERAS Y TUBERIAS	262.16	263.90	564.06	

Promedio de maniobras de atraque en muelles

ATRACADEROS	INDICADOR	TIPO DE CARGA MOVILIZADA					TODAS LAS CARGAS
		CARGA GENERAL	CONTAINEROS	GRANEL SOLIDO	GRANEL LIQUIDO	MIXTO	
A-1	PROMEDIO	1.00			1.11		1.06
	MEDIANA	1.00			1.10		1.05
	MAXIMO	1.00			1.48		1.48
A-2	PROMEDIO	1.07	0.92	1.09	1.44	0.91	1.09
	MEDIANA	1.08	0.90	1.13	1.35	0.91	1.08
	MAXIMO	1.42	1.50	1.30	3.00	0.98	3.00
B-3	PROMEDIO	1.10	0.83	1.11			1.01
	MEDIANA	1.10	0.83	1.10			1.10
	MAXIMO	1.10	0.85	1.60			1.60
B-4	PROMEDIO	1.50	0.85	1.11		1.37	1.21
	MEDIANA	1.50	0.90	1.08		1.37	1.23
	MAXIMO	1.50	0.90	1.50		1.57	1.57
B-5	PROMEDIO	0.82	0.82	1.10			0.91
	MEDIANA	0.84	0.74	1.08			0.84
	MAXIMO	1.07	1.10	1.30			1.30
B-6	PROMEDIO	1.01	0.88	1.02			0.97
	MEDIANA	1.00	0.90	1.00			1.00
	MAXIMO	1.58	1.57	1.17			1.58
C-7/8	PROMEDIO	0.96	0.84	1.09	1.43	1.27	1.12
	MEDIANA	0.97	0.80	1.08	1.33	1.35	1.08
	MAXIMO	1.47	1.70	1.70	2.40	1.45	2.40

Calados máximos de buques recibidos por atracadero

MES	ATRACADEROS						
	A-1	A-2	B-3	B-4	B-5	B-6	C-7/8
	PROA / POPA (METROS)						
ENERO	6.90 / 9.00	8.20 / 9.60	6.48 / 6.85	11.00 / 11.10	6.10 / 9.00	5.49 / 8.23	11.99 / 12.20
FEBRERO	8.30 / 8.30	9.30 / 10.05	7.19 / 8.50	6.69 / 8.07	5.85 / 6.90	7.07 / 9.05	11.90 / 12.00
MARZO	6.60 / 7.00	9.50 / 10.00	7.50 / 8.00	7.40 / 9.50	6.94 / 8.75	7.77 / 9.27	11.55 / 11.70
ABRIL	8.10 / 8.20	5.65 / 10.05	6.67 / 7.07	9.23 / 9.79	00.00 / 00.00	7.90 / 9.20	11.95 / 11.95
MAYO	6.70 / 7.60	10.28 / 10.60	7.78 / 8.22	10.58 / 11.04	00.00 / 00.00	9.00 / 9.30	11.90 / 11.90
JUNIO	6.40 / 7.60	9.25 / 10.20	8.20 / 8.50	9.91 / 10.13	5.50 / 8.20	8.61 / 9.51	11.90 / 11.90
JULIO	8.10 / 8.10	9.25 / 10.50	5.55 / 9.02	9.70 / 10.10	00.00 / 00.00	8.60 / 9.00	11.65 / 11.65
AGOSTO	6.70 / 7.70	10.10 / 10.60	7.91 / 9.06	10.90 / 10.90	00.00 / 00.00	8.60 / 9.10	11.89 / 12.50
SEPTIEMBRE	5.35 / 7.00	8.70 / 9.50	6.60 / 7.60	10.90 / 11.36	4.96 / 6.72	8.10 / 9.36	12.18 / 12.20
OCTUBRE	8.30 / 8.70	9.05 / 10.0	5.23 / 6.61	9.66 / 9.96	5.00 / 6.50	8.55 / 9.35	12.10 / 12.10
NOVIEMBRE	4.20 / 6.20	9.45 / 10.20	00.00 / 00.00	9.26 / 9.91	00.00 / 00.00	8.50 / 9.00	12.19 / 12.19
DICIEMBRE	6.40 / 7.30	10.15 / 10.40	7.30 / 7.80	10.00 / 10.70	7.40 / 7.85	8.90 / 9.90	12.10 / 12.10

Los datos remarcados representan los buques de mayor calado atendido por atracadero

Frecuencia de atraque de buques por día de la semana.

DIA DE LA SEMANA	ENERO	FEBRERO	MARZO	ABR.	MAY.	JUNIO	JULIO	AGOSTO	SEPTIEM.	OCT.	NOV.	DIC.	%	TOTAL
LUNES	14	9	2	8	5	4	14	4	5	4	3	7	14.34	79
MARTES	6	6	9	7	8	5	4	4	7	4	2	2	11.62	64
MIERCOLES	7	5	9	8	3	3	6	4	2	11	7	4	12.52	69
JUEVES	7	8	9	7	8	6	4	8	5	7	1	6	13.79	76
VIERNES	9	8	9	9	10	11	8	11	10	9	13	10	21.23	117
SABADO	4	5	8	3	3	10	5	8	5	6	9	8	13.43	74
DOMINGO	8	5	4	4	2	7	9	6	8	4	3	12	13.07	72
TOTAL	55	46	50	46	39	46	50	45	42	45	38	49	100.00	551

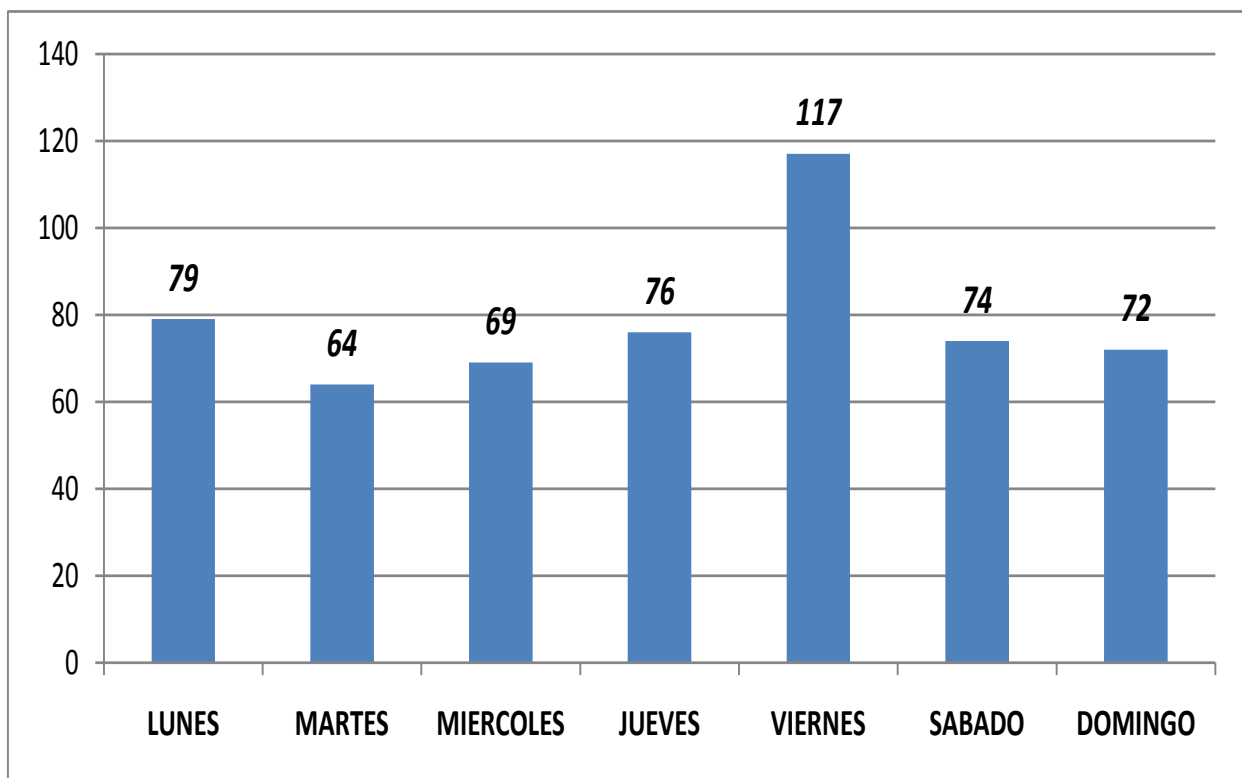

Detalle de operaciones simultaneas de buques

MESES	DIAS	NUMERO DE BUQUES EN MUELLE							
		0	1	2	3	4	5	6	7
ENERO	31	2	9	8	7	3	2	0	0
FEBRERO	29	1	9	9	7	1	0	1	1
MARZO	31	2	10	6	4	7	1	1	0
ABRIL	30	1	6	12	5	1	2	3	0
MAYO	31	4	7	13	3	3	1	0	0
JUNIO	30	4	5	12	5	3	0	1	0
JULIO	31	1	8	6	11	2	3	0	0
AGOSTO	31	4	7	7	6	4	3	0	0
SEPTIEMBRE	30	2	11	8	4	3	2	0	0
OCTUBRE	31	3	10	5	7	4	2	0	0
NOVIEMBRE	30	4	7	6	7	5	1	0	0
DICIEMBRE	31	1	11	8	6	5	0	0	0
TOTAL	366	29	100	100	72	41	17	6	1
PORCENTAJE		7.92%	27.32%	27.32%	19.67%	11.20%	4.64%	1.64%	0.27%

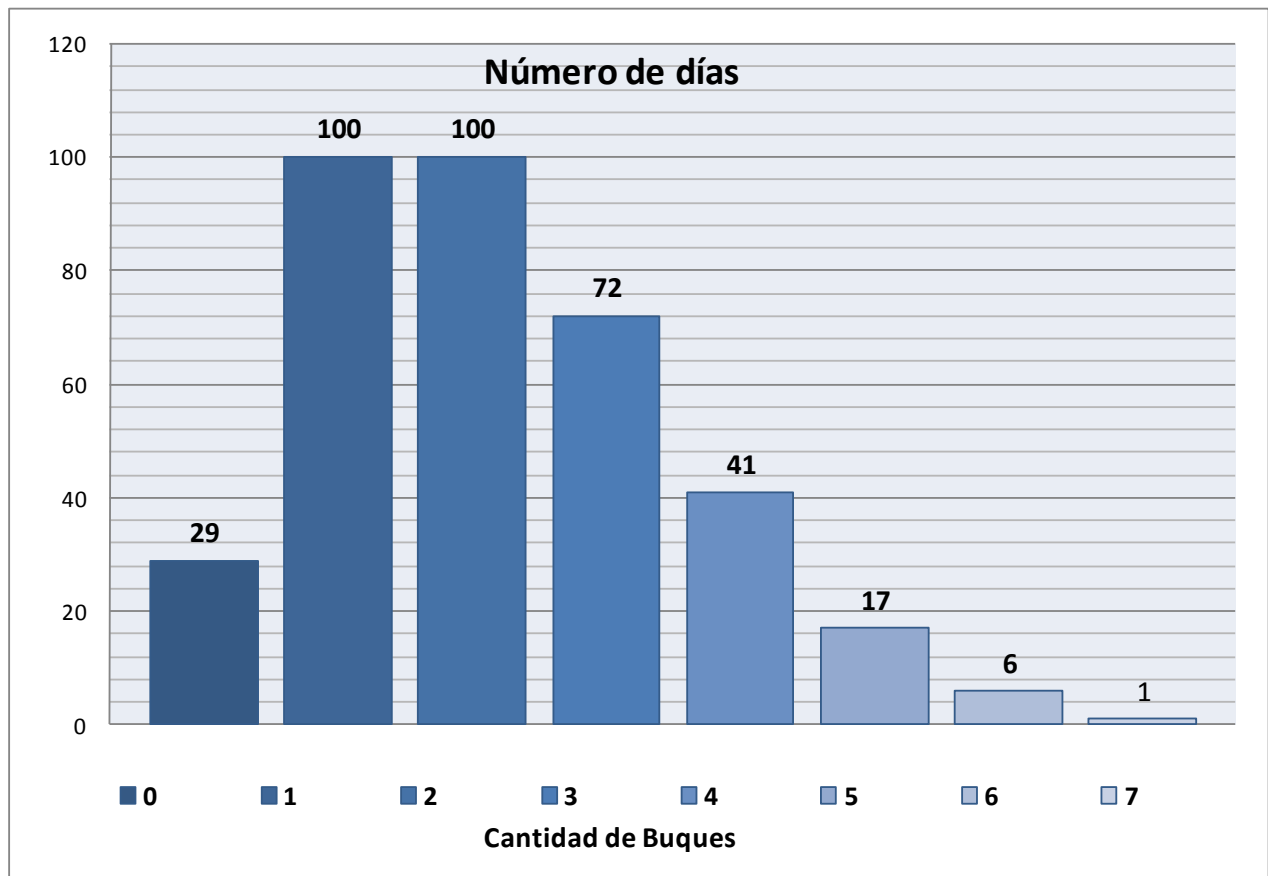

Cuadro resumen comparativo de la carga año 2011 y 2012

CONCEPTO	AÑO		VARIACION ABSOLUTA	VARIACION PORCENTUAL (%)
	2011	2012		
IMPORTACION	3072,193.76	2828,689.00	(243,504.76)	(7.93)
CARGA GENERAL	154,500.00	155,256.16	756.16	0.49
CARGA EN CONTENEDORES	915,974.00	789,405.75	(126,568.25)	(13.82)
CARGA GRANEL SOLIDA	1508,263.00	1370,931.87	(137,331.13)	(9.11)
CARGA LIQUIDA GRANEL	493,456.76	513,095.22	19,638.46	3.98
EXPORTACION	1076,965.70	1128,876.56	51,910.86	4.82
CARGA GENERAL	1,797.00	9,940.25	8,143.25	453.16
CARGA EN CONTENEDORES	615,086.00	490,005.25	(125,080.75)	(20.34)
CARGA GRANEL SOLIDA	281,763.00	343,554.28	61,791.28	21.93
CARGA LIQUIDA GRANEL	178,319.70	285,376.78	107,057.08	60.04
TOTAL IMPORTACIÓN Y EXPORTACIÓN.	4149,159.46	3957,565.56	(191,593.90)	(4.62)
CARGA GENERAL	156,297.00	165,196.41	8,899.41	5.69
CARGA EN CONTENEDORES	1531,060.00	1279,411.00	(251,649.00)	(16.44)
CARGA GRANEL SOLIDA	1790,026.00	1714,486.15	(75,539.85)	(4.22)
CARGA LIQUIDA GRANEL	671,776.46	798,472.00	126,695.54	18.86

Movimiento de carga mensual comparativo y acumulado comparativo y acumulado 2011-2012

MESES	2011		2012		VARIACION 2011-2011			
	MENSUAL	ACUMULADA	MENSUAL	ACUMULADA	MENSUAL	%	ACUMULADA	%
ENERO	321,409.96	321,409.96	374,602.15	374,602.15	53,192.19	16.55	53,192.19	16.55
FEBRERO	329,055.32	650,465.28	320,092.28	694,694.43	(8,963.04)	(2.72)	44,229.15	6.80
MARZO	476,377.75	476,377.75	378,576.30	1073,270.73	(97,801.45)	(20.53)	596,892.98	125.30
ABRIL	427,629.86	904,007.61	296,362.64	1369,633.37	(131,267.22)	(30.70)	465,625.76	51.51
MAYO	355,981.03	1259,988.64	321,854.91	1691,488.28	(34,126.12)	(9.59)	431,499.63	34.25
JUNIO	339,333.89	1599,322.53	326,251.65	2017,739.92	(13,082.24)	(3.86)	418,417.39	26.16
JULIO	401,805.34	2001,127.87	342,794.65	2360,534.57	(59,010.69)	(14.69)	359,406.70	17.96
AGOSTO	279,291.37	2280,419.24	330,573.73	2691,108.30	51,282.36	18.36	410,689.06	18.01
SEPTIEMBRE	247,475.94	2527,895.18	276,856.77	2967,965.07	29,380.83	11.87	440,069.89	17.41
OCTUBRE	294,447.47	2822,342.65	312,892.65	3280,857.72	18,445.18	6.26	458,515.07	16.25
NOVIEMBRE	245,099.32	3067,441.97	281,890.96	3562,748.68	36,791.64	15.01	495,306.71	16.15
DICIEMBRE	431,252.01	3498,693.98	394,817.15	3957,565.83	(36,434.85)	(8.45)	458,871.85	13.12
TOTAL	4149,159.26	4149,159.26	3957,565.83	3957,565.83	(191,593.42)	(4.62)	(191,593.42)	(4.62)

