



MINISTERIO DE SALUD
HOSPITAL NACIONAL "SANTA GERTRUDIS"
SAN VICENTE





VERSIÓN PÚBLICA

"Este documento es una versión pública, en el cual únicamente se ha omitido la información que la Ley de Acceso a la Información Pública (LAIP), define como confidencial entre ellos los datos personales de las personas naturales firmantes". (Artículos 24 y 30 de la LAIP y artículo 6 del lineamiento No. 1 para la publicación de la información oficiosa).

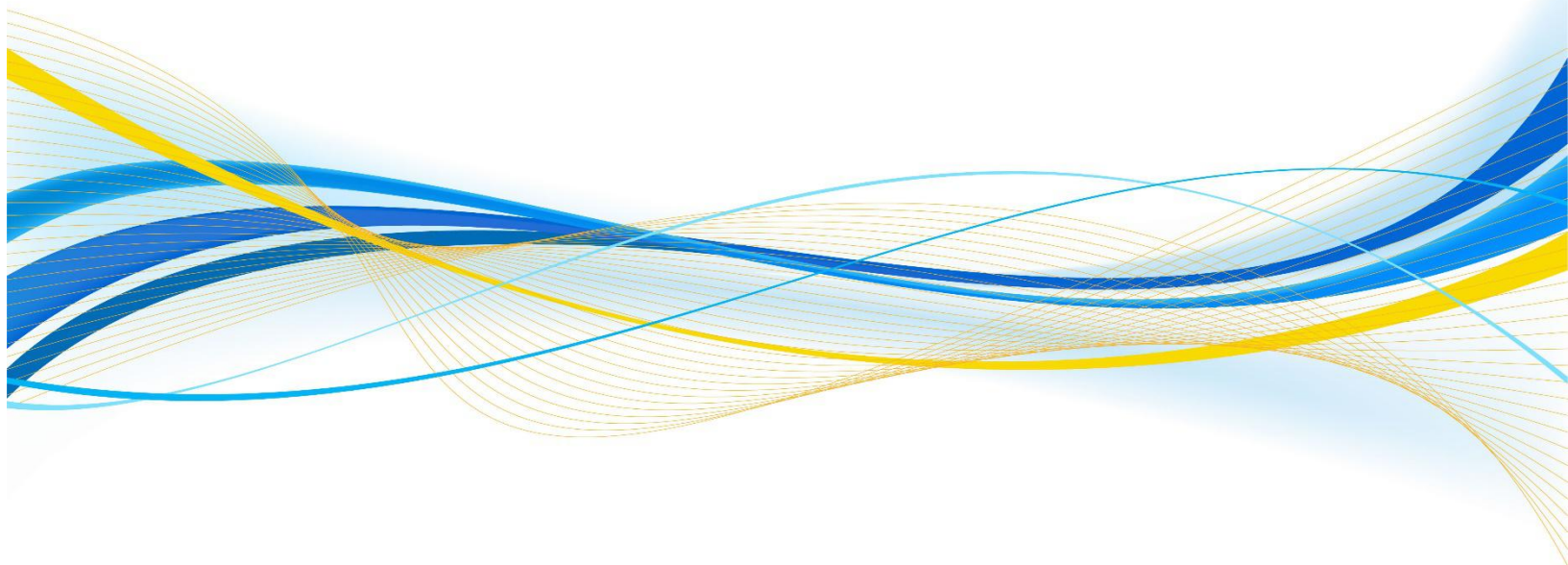
"También se ha incorporado al documento la página escaneada con las firmas y sellos de las personas naturales firmantes para la legalidad del documento"

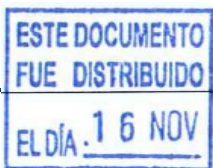



	GOBIERNO DE EL SALVADOR			
Hospital Nacional "Santa Gertrudis", San Vicente	UNIDAD DE ADQUISICIONES		PREVISIÓN NO:	
UACI del Hospital de San Vicente	Y CONTRATACIONES INSTITUCIONAL			
ORDEN DE COMPRA DE BIENES Y SERVICIOS				
Lugar y Fecha:	San Vicente 12 de Noviembre del 2018		No.Orden:127/2018	
RAZON SOCIAL DEL SUMINISTRANTE			NIT	
MEDIDENT, S.A. de C.V.				
CANTIDAD	UNIDAD DE MEDIDA	DESCRIPCION	PRECIO UNITARIO	VALOR TOTAL
-	-	LINEA:0202 Atención Hospitalaria--FONDOS GOES	-	-
30	Cada Uno	6.- 20101039 ESPEJO BUCAL No.5 plano, sin aumento, compatible con el mango de rosca sencilla S. S. (Simple Stem), de acero inoxidable, esterilizable. Ofrecen: EPEJO BUCAL No. 5 SIN AUMENTO, COMPATIBLE CON EL MANGO No. 5, MARCA: MEDESY, ORIGEN: ITALIA.	\$1.85	\$55.50
5	Cada Uno	7.- 20104025 JAQUETTE 30/33, para piezas anteriores, doble extremo, izquierdo y derecho, partes activas finas, de acero inoxidable. Ofrecen: JAQUETTE 30/33 PARA PIEZAS ANTERIORES DOBLE EXTREMO, MARCA: MEDESY ORIGEN: ITALIA.	\$20.09	\$100.45
5	Cada Uno	8.- 20104030 JAQUETTE 34/35 o 31/32, para piezas posteriores, doble extremo izquierdo y derecho, partes activas finas, de acero inoxidable. Ofrecen: JAQUETTE 34/35 PARA PIEZAS POSTERIORES DOBLE EXTREMO, MARCA: MEDESY ORIGEN: ITALIA.	\$20.09	\$100.45
250	Cada Uno	10.- 20203005 FRESA QUIRÚRGICA de carburo No. 702 FG, para pieza de mano de alta velocidad. Ofrecen: FRESA QUIRÚRGICA DE CARBURO DISPONIBLE EN No. 702 *** FAVOR SI EN CASO ADJUDICARE VERIFICAR No. A NECESITAR NOMBRE JET, MARCA: BEAVERS, ORIGEN: CANADA.	\$2.38	\$595.00
1,500	Cada Uno	35.- 20204097 ALEACION DE AMALGAMA DE PLATA EN CAPSULA PREDOSIFICADA, autoactivable, de una porción, de fase dispersa, de velocidad regular. Ofrecen: ALEACION DE AMALGAMA DE PLATA EN CAPSULA PREDOSIFICADA AUTOACTIVABLE DE UNA PORCION DE FASE DISPERSA DE VELOCIDAD REGULAR, NOMBRE KERRALLOY, MARCA: KERR SYBRON DENTAL SPECIALTIES, ORIGEN: USA, SIN VENC., PRESENTACION: BOTE POR 500 UNIDADES C/U.	\$0.85	\$1,275.00

10	Cada Uno	36.- 20201035 BOQUILLA para eyector de saliva, descartable, transparente y flexible. Ofrecen: BOQUILLA PARA EYECTOR DE SALIVA DESCARTABLE, TRANSPARENTE Y FLEXIBLE, MARCA: NEW STETIC, ORIGEN: COLOMBIA, PRESENTACION: BOLSA POR 100 UNIDADES C/U.	\$3.11	\$31.10
-	-	TOTAL.....	-	\$2,157.50

SON: **dos mil ciento cincuenta y siete 50/100 dólares**

CONDICIONES GENERALES DEL SUMINISTRO: VALIDEZ DE LA OFERTA: 30 DIAS, FORMA DE PAGO: CRÉDITO A 60 DIAS, **PLAZO DE ENTREGA: 15 DÍAS HÁBILES DESPUES DE DISTRIBUIDA LA ORDEN DE COMPRA**, PRECIOS INCLUYEN: IVA. FORMA PARTE INTEGRANTE DE ESTA ORDEN DE COMPRA LA OFERTA DEL CONTRATISTA PRESENTADA EN EL HOSPITAL, EL DÍA 22 DE OCTUBRE DE 2018.

LUGAR DE ENTREGA: EN EL DEPARTAMENTO DEL ALMACEN DEL HOSPITAL NACIONAL SANTA GERTRUDIS, UBICADO EN 2DA AV. SUR No. 23, ENTRE 4TA Y 8VA CALLE ORIENTE, BARRIO SAN FRANCISCO, SAN VICENTE. Las horas de entregas son desde las 07 horas 30 minutos a las 12:00 horas y de las 13:00 horas a las 14 horas 30 minutos.

LUGAR DE NOTIFICACIONES: **HOSPITAL NAC. SANTA GERTRUDIS**: Segunda Avenida Sur No. 23, Entre 4ta Y 8va. Calle Oriente, Barrio San Francisco, San Vicente, Tel.: 2393-9500. **MEDIDENT, S. A. de C. V.**: Alameda Manuel Enrique Araujo y Calle Amberes No. 103, Frente a Condominio Plaza Suiza, San Salvador. Tel.: 2223-3989/2223-1022. Email: ventas.medident.sv@gmail.com.

<p>_____</p> <p>Dra. Eva María Orellana Chacón Directora H. N. S. G.</p>	<p>_____</p>
<p>_____</p>	<p>_____</p> <p>Suministrante</p>

Elaborado por: aamejia

ESTE DOCUMENTO
FUE DISTRIBUIDO
EL DÍA 16 NOV 2018

	GOBIERNO DE EL SALVADOR	
Hospital Nacional "Santa Gertrudis", San Vicente	UNIDAD DE ADQUISICIONES	PREVISIÓN NO:
UACI del Hospital de San Vicente	Y CONTRATACIONES INSTITUCIONAL	

ORDEN DE COMPRA DE BIENES Y SERVICIOS

Lugar y Fecha:	San Vicente 12 de Noviembre del 2018	No.Orden:127/2018
----------------	--------------------------------------	-------------------

RAZON SOCIAL DEL SUMINISTRANTE

MEDIDENT, S.A. DE C.V.

CANTIDAD	UNIDAD DE MEDIDA	DESCRIPCION	PRECIO	VALOR
			UNITARIO	TOTAL
-	-	LINEA:0202 Atención Hospitalaria--FONDOS GOES	-	-
30	Cada Uno	6.- 20101039 ESPEJO BUCAL No.5 plano, sin aumento, compatible con el mango de rosca sencilla S. S. (Simple Stem), de acero inoxidable, esterilizable. Ofrecen: EPEJO BUCAL No. 5 SIN AUMENTO, COMPATIBLE CON EL MANGO No. 5, MARCA: MEDESY, ORIGEN: ITALIA. VALIDEZ DE LA OFERTA: 30 DIAS, FORMA DE PAGO: CRÉDITO A 60 DIAS, PLAZO DE ENTREGA: 15 DÍAS HÁBILES DESPUES DE DISTRIBUIDA LA ORDEN DE COMPRA, PRECIOS INCLUYEN: NA.	\$1.85	\$55.50
5	Cada Uno	7.- 20104025 JAQUETTE 30/33, para piezas anteriores, doble extremo, izquierdo y derecho, partes activas finas, de acero inoxidable. Ofrecen: JAQUETTE 30/33 PARA PIEZAS ANTERIORES DOBLE EXTREMO, MARCA: MEDESY ORIGEN: ITALIA. VALIDEZ DE LA OFERTA: 30 DIAS, FORMA DE PAGO: CRÉDITO A 60 DIAS, PLAZO DE ENTREGA: 15 DÍAS HÁBILES DESPUES DE DISTRIBUIDA LA ORDEN DE COMPRA, PRECIOS INCLUYEN: NA.	\$20.09	\$100.45
5	Cada Uno	8.- 20104030 JAQUETTE 34/35 o 31/32, para piezas posteriores, doble extremo izquierdo y derecho, partes activas finas, de acero inoxidable. Ofrecen: JAQUETTE 34/35 PARA PIEZAS POSTERIORES DOBLE EXTREMO, MARCA: MEDESY ORIGEN: ITALIA. VALIDEZ DE LA OFERTA: 30 DIAS, FORMA DE PAGO: CRÉDITO A 60 DIAS, PLAZO DE ENTREGA: 15 DÍAS HÁBILES DESPUES DE DISTRIBUIDA LA ORDEN DE COMPRA, PRECIOS INCLUYEN: NA.	\$20.09	\$100.45
250	Cada Uno	10.- 20203005 FRESA QUIRÚRGICA de carburo No. 702 FG, para pieza de mano de alta velocidad. Ofrecen: FRESA QUIRÚRGICA DE CARBURO DISPONIBLE EN No. 701 Y 703 *** FAVOR SI EN CASO ADJUDICARE VERIFICAR No. A NECESITAR NOMBRE JET, MARCA: BEAVERS, ORIGEN: CANADA. VALIDEZ DE LA OFERTA: 30 DIAS, FORMA DE PAGO: CRÉDITO A 60 DIAS, PLAZO DE ENTREGA: 15 DÍAS HÁBILES DESPUES DE DISTRIBUIDA LA ORDEN DE COMPRA, PRECIOS INCLUYEN: NA.	\$2.38	\$595.00
1500	Cada Uno	35.- 20204097 ALEACION DE AMALGAMA DE PLATA EN CAPSULA PREDOSIFICADA, autoactivable, de una porción, de fase dispersa, de velocidad regular. Ofrecen: ALEACION DE AMALGAMA DE PLATA EN CAPSULA PREDOSIFICADA AUTOACTIVABLE DE UNA PORCION DE FASE DISPERSA DE VELOCIDAD REGULAR, NOMBRE KERRALLOY, MARCA: KERR SYBRON DENTAL SPECIALTIES, ORIGEN: USA, SIN VENC., PRESENTACION: BOTE POR 500 UNIDADES C/U. VALIDEZ DE LA OFERTA: 30 DIAS, FORMA DE PAGO: CRÉDITO A 60 DIAS, PLAZO DE ENTREGA: 15 DÍAS HÁBILES DESPUES DE DISTRIBUIDA LA ORDEN DE COMPRA, PRECIOS INCLUYEN: NA.	\$0.85	\$1,275.00
10	Cada Uno	36.- 20201035 BOQUILLA para eyector de saliva, descartable, transparente y flexible. Ofrecen: BOQUILLA PARA EYECTOR DE SALIVA DESCARTABLE, TRANSPARENTE Y FLEXIBLE, MARCA: NEW STETIC, ORIGEN: COLOMBIA, PRESENTACION: BOLSA POR 100 UNIDADES C/U. VALIDEZ DE LA OFERTA: 30 DIAS, FORMA DE PAGO: CRÉDITO A 60	\$3.11	\$31.10

		DÍAS, PLAZO DE ENTREGA: 15 DÍAS HÁBILES DESPUES DE DISTRIBUIDA LA ORDEN DE COMPRA, PRECIOS INCLUYEN: IVA		
-	-	TOTAL.....		\$2,157.50
SON: dos mil ciento cincuenta y siete 50/100 dolares				
LUGAR DE ENTREGA: EN ALMACEN DEL HOSPITAL NACIONAL SANTA GERTRUDIS, UBICADO EN 2DA AV. SUR No. 23, ENTRE LA 4TA Y 8VA CALLE OTE., BARRIO SAN FRANCISCO, SAN VICENTE.				
 Titular o Designado				
		Suministrante		

Elaborado por: aamejia