

 DIRECCIÓN DE INTEGRACIÓN	ORGANIGRAMA INSTITUCIONAL	Código	ORG-GPE-01
		Versión	04
	DIRECCIÓN DE INTEGRACIÓN	Fecha:	19/03/2025
		Página:	1 de 9

## ORGANIGRAMA INSTITUCIONAL

### DIRECCIÓN DE INTEGRACIÓN

Elaborado por:	Autorizó distribución:
	
Gerente de Planificación Estratégica y Gestión	Licenciado Carlos Humberto Silva Director General

 DIRECCIÓN DE INTEGRACIÓN	ORGANIGRAMA INSTITUCIONAL	Código	ORG-GPE-01
		Versión	04
	DIRECCIÓN DE INTEGRACIÓN	Fecha:	19/03/2025
		Página:	2 de 9

## Contenido

1.	OBJETIVO .....	3
2.	ALCANCE .....	3
3.	MARCO NORMATIVO .....	3
4.	DESCRIPCION DE SIMBOLOGÍA .....	3
5.	ORGANIGRAMA DIRECCIÓN GENERAL .....	4
6.	ORGANIGRAMA SUBDIRECCIÓN DE PROGRAMAS .....	5
7.	ORGANIGRAMA SUBDIRECCIÓN DE ADMINISTRATIVA .....	6
8.	ORGANIGRAMA GENERAL DIRECCIÓN DE INTEGRACIÓN .....	7
9.	CONTROL DE CAMBIOS.....	8

 <b>DIRECCIÓN DE INTEGRACIÓN</b>	ORGANIGRAMA INSTITUCIONAL	Código	ORG-GPE-01
		Versión	04
	DIRECCIÓN DE INTEGRACIÓN	Fecha:	19/03/2025
		Página:	3 de 9

## 1. OBJETIVO

Documentar la estructura organizativa de la Dirección de Integración, detallando la jerarquía, las líneas de autoridad y comunicación, así como la división de funciones entre las distintas unidades, para informar y proporcionar claridad al personal y a las partes interesadas sobre la organización y funcionamiento institucional.

## 2. ALCANCE

Este documento presenta la estructura organizativa general y el desglose en los diferentes niveles de las unidades organizativas.

## 3. MARCO NORMATIVO

- Ley del Sistema Nacional de Integración Fase VI del Plan Control Territorial
- Ley de Medio Ambiente
- Ley de Igualdad, Equidad y Erradicación de la Discriminación contra las Mujeres
- Ley Orgánica de la Administración Financiera
- Ley de Acceso a la Información Pública
- Ley de Compras Públicas
- Normas Técnicas de Control Interno Específicas de la Dirección de Integración

## 4. DESCRIPCION DE SIMBOLOGÍA

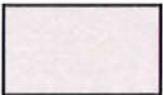
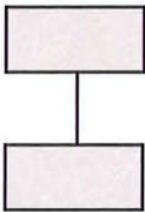
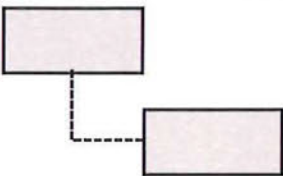
Símbolo	Descripción
	Representa una unidad organizativa. Una unidad puede incluir un equipo de personas que desempeñan diferentes actividades para el cumplimiento de las funciones de cada dependencia.
	Las líneas continuas verticales indican relaciones directas de jerarquía, autoridad y dependencia, mostrando quién reporta a quién y el flujo general de la comunicación de indicaciones. La relación de autoridad es de arriba hacia abajo.
	Las líneas discontinuas o punteadas representar relaciones de supervisión, asesoramiento o soporte sin tener autoridad directa

 <b>DIRECCIÓN DE INTEGRACIÓN</b>	ORGANIGRAMA INSTITUCIONAL	Código	ORG-GPE-01
		Versión	04
	DIRECCIÓN DE INTEGRACIÓN	Fecha:	19/03/2025
		Página:	4 de 9

## 5. ORGANIGRAMA DIRECCIÓN GENERAL

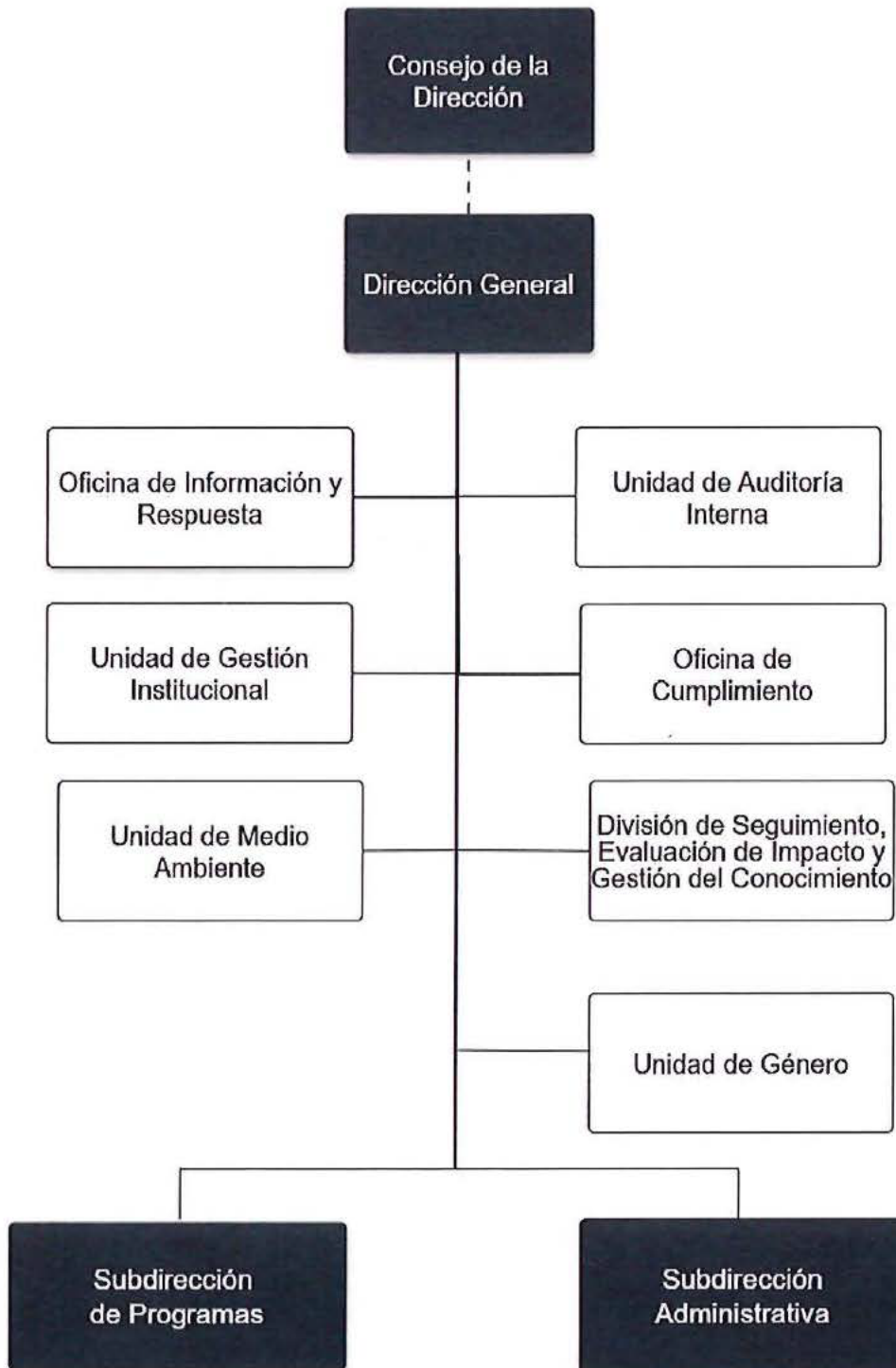

 DIRECCIÓN DE INTEGRACIÓN	ORGANIGRAMA INSTITUCIONAL		Código	ORG-GPE-01
			Versión	04
	DIRECCIÓN DE INTEGRACIÓN		Fecha:	19/03/2025
			Página:	5 de 9

## 6. ORGANIGRAMA SUBDIRECCIÓN DE PROGRAMAS

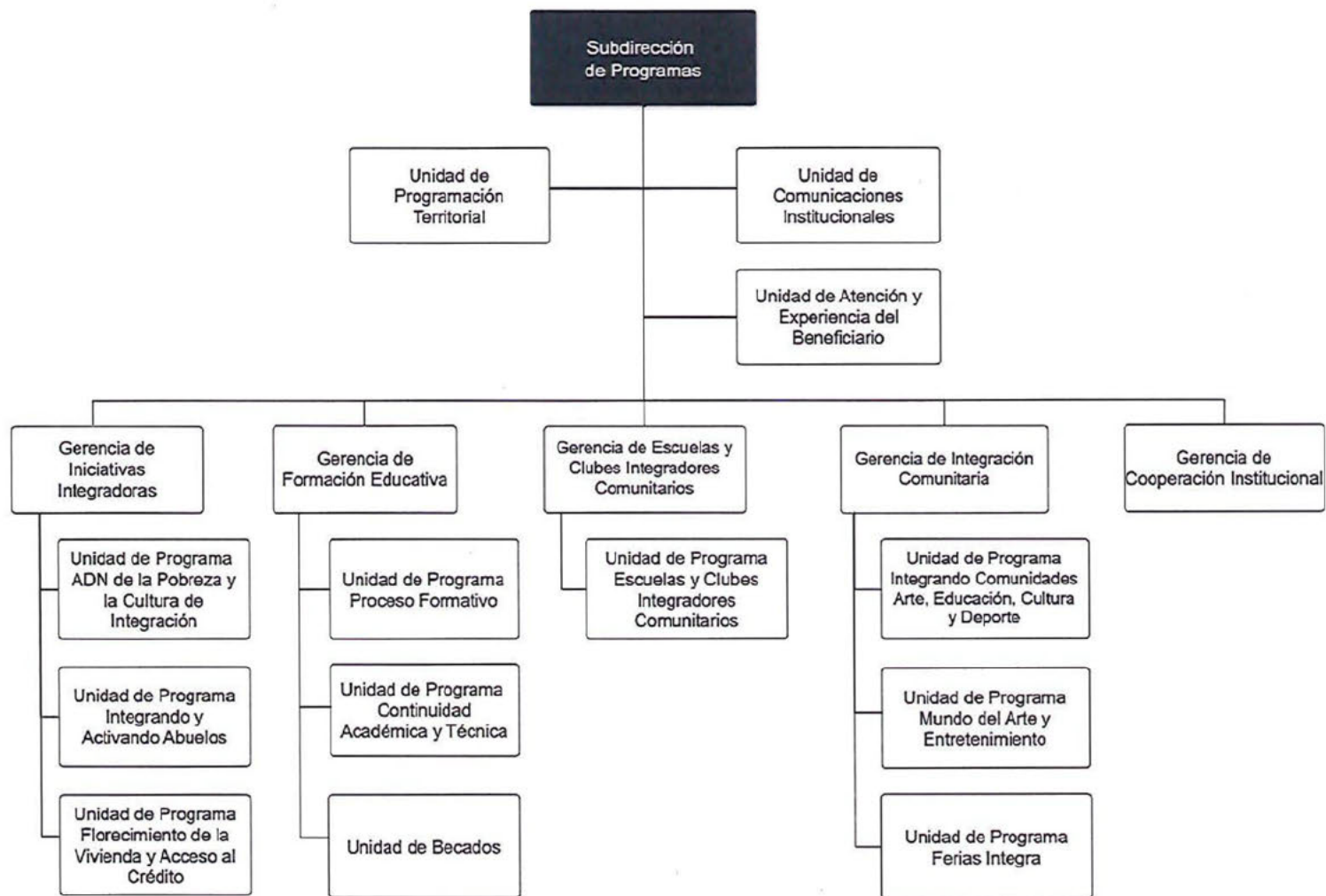



 DIRECCIÓN DE INTEGRACIÓN	ORGANIGRAMA INSTITUCIONAL	Código	ORG-GPE-01
		Versión	04
	DIRECCIÓN DE INTEGRACIÓN	Fecha:	19/03/2025
		Página:	6 de 9

## 7. ORGANIGRAMA SUBDIRECCIÓN DE ADMINISTRATIVA

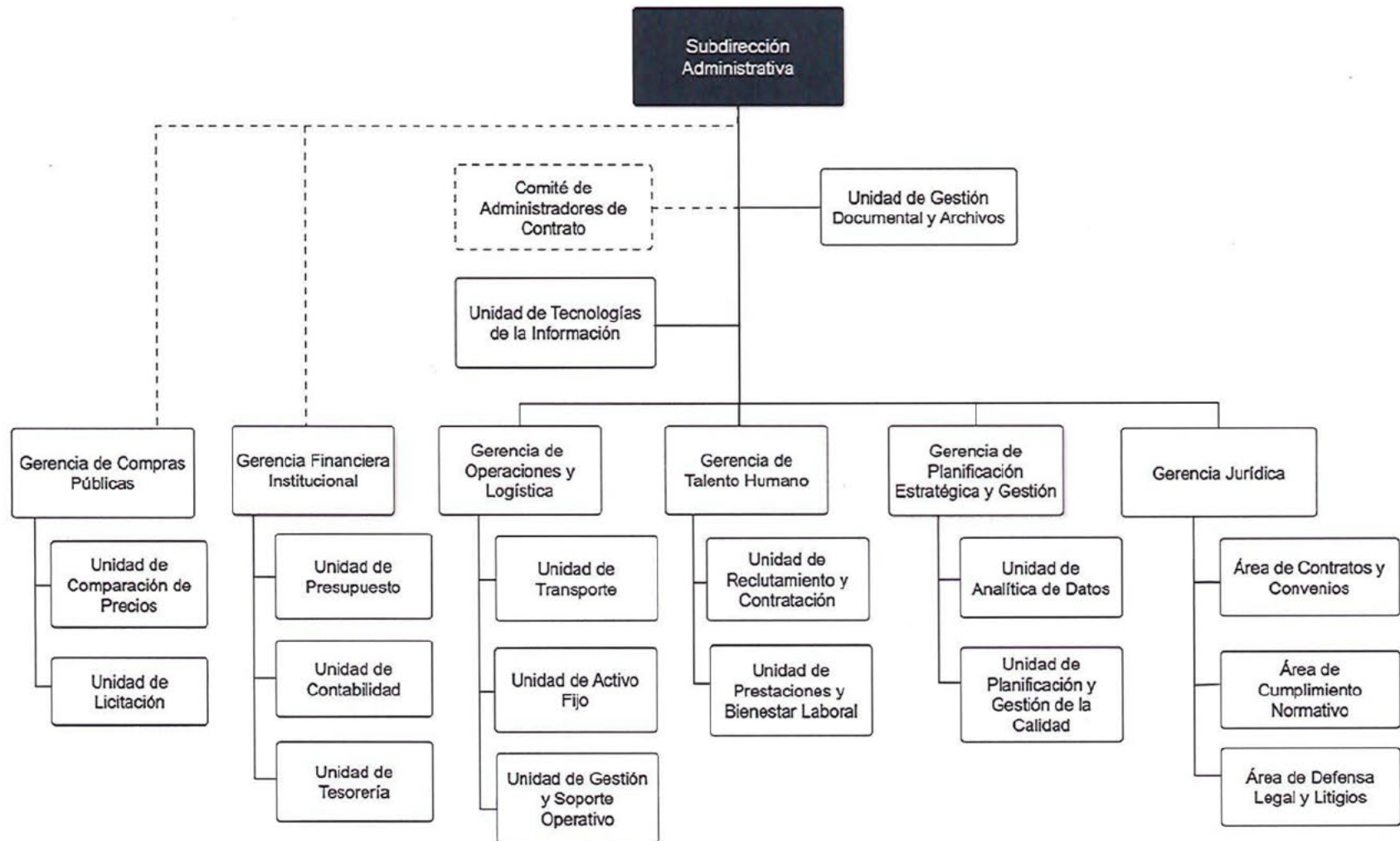

 <b>DIRECCIÓN DE INTEGRACIÓN</b>	ORGANIGRAMA INSTITUCIONAL		Código	ORG-GPE-01
			Versión	04
	DIRECCIÓN DE INTEGRACIÓN		Fecha:	19/03/2025
			Página:	7 de 9

## 8. ORGANIGRAMA GENERAL DIRECCIÓN DE INTEGRACIÓN

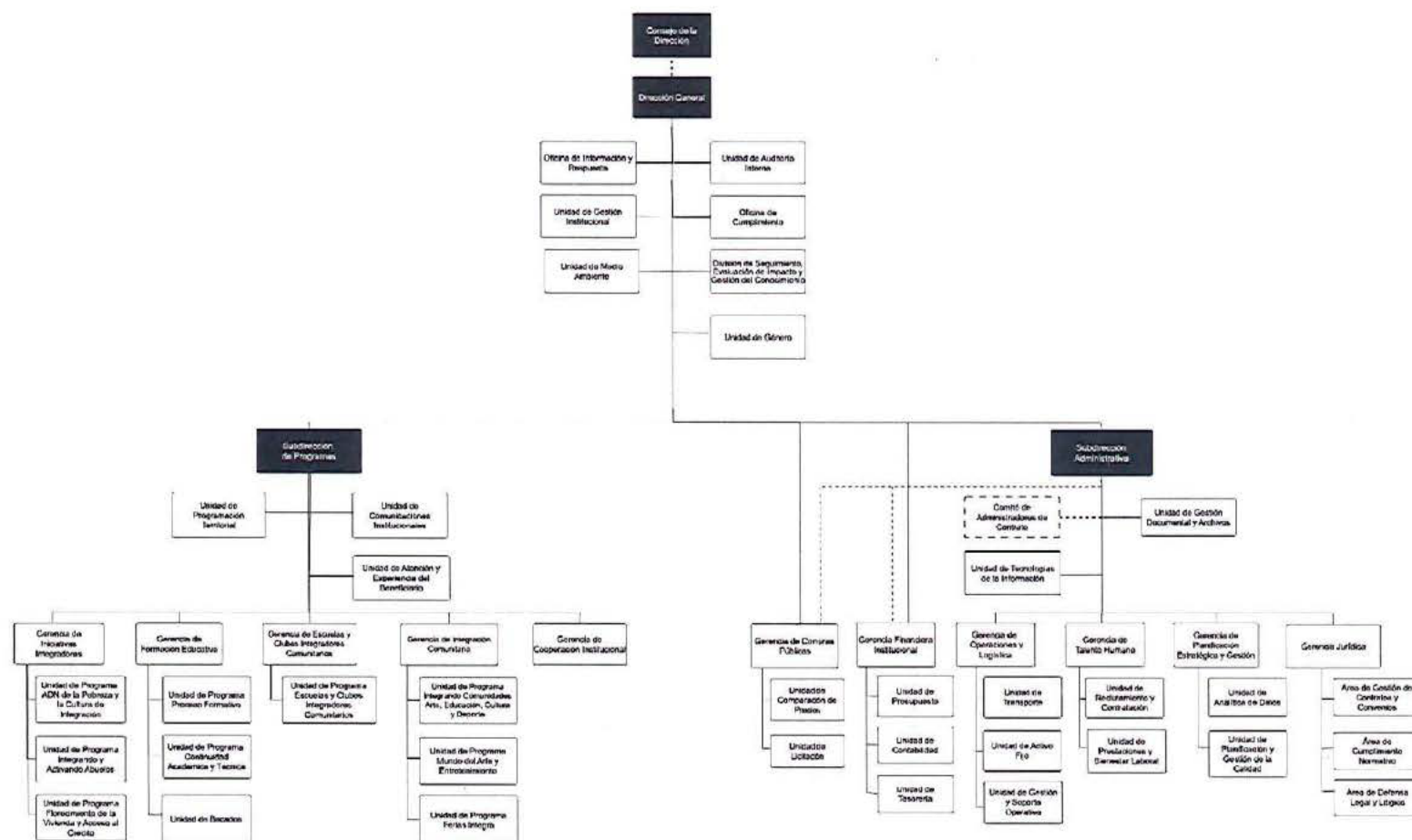

 <b>DIRECCIÓN DE INTEGRACIÓN</b>	ORGANIGRAMA INSTITUCIONAL		Código	ORG-GPE-01
			Versión	04
	DIRECCIÓN DE INTEGRACIÓN		Fecha:	19/03/2025
			Página:	8 de 9

## 9. CONTROL DE CAMBIOS

Descripción	Responsable	Fecha	Versión
<b>Cambios en la Subdirección de Programas:</b> <ul style="list-style-type: none"> <li>Modificación del nombre: Unidad de Programa Integrando Abuelos por: Unidad de Programa Integrando y Activando Abuelos.</li> <li>Creación de la Unidad de Programa Florecimiento para la Vivienda y Acceso al Crédito.</li> <li>Creación de Unidad de Becados.</li> <li>Modificación del nombre de la Gerencia de Ferias Integra, Escuelas y Clubes Integradores Comunitarios por Gerencia de Escuelas y Clubes Integradores Comunitarios.</li> <li>Modificación del nombre de Gerencia de Integrando Comunidades y Mundo del Arte y Entretenimiento por Gerencia de Integración Comunitaria</li> <li>Se traslada la Unidad de Programa Ferias Integra bajo la conducción de Gerencia de Integración Comunitaria</li> <li>Se traslada la Unidad de Atención y Experiencia del Beneficiario bajo la conducción de la Subdirección de Programas</li> </ul>	Dirección General	19/3/2025	04
<b>Dirección General:</b> <ul style="list-style-type: none"> <li>Ubicación de La Unidad de Auditoria bajo la conducción de la Máxima autoridad de la Institución.</li> <li>Supresión de la Unidad de Integridad.</li> <li>Supresión de la Gerencia de Proyectos Estratégicos.</li> <li>Creación de la Unidad de Gestión Institucional.</li> <li>Cambio de nivel de organización de la Gerencia de Atención al Beneficiario por Unidad de Atención y Experiencia del Beneficiario</li> <li>Reubicación de la Unidad de Comunicaciones Institucionales bajo la conducción de la Subdirección de Programas.</li> </ul>	Dirección General	19/12/2024	03
<b>Subdirección Administrativa:</b> <ul style="list-style-type: none"> <li>Modificación del nombre Unidad de Tecnologías de la Información y Comunicaciones por Unidad de Tecnologías de la Información.</li> <li>Modificación del nombre de la Gerencia de Operaciones por Gerencia de Operaciones y Logística.</li> <li>Integración de la Unidad de Servicios Generales, Unidad de Mantenimiento de Instalaciones y Sedes, Unidad de Almacén y Suministros, cambiando el nombre a Unidad de Gestión y Soporte Operativo.</li> <li>Supresión de la Unidad de Asesoría de Compras Públicas.</li> <li>Integración del Comité de Gestión de Contratos.</li> <li>Modificación del nombre de la Unidad de Reclutamiento, Selección y Contratación por Unidad de Reclutamiento y Contratación.</li> </ul>	Dirección General	19/12/2024	03



 <b>DIRECCIÓN DE INTEGRACIÓN</b>	ORGANIGRAMA INSTITUCIONAL	Código	ORG-GPE-01
		Versión	04
	DIRECCIÓN DE INTEGRACIÓN	Fecha	19/03/2025
		Página	9 de 9

Descripción	Responsable	Fecha	Versión
<ul style="list-style-type: none"> <li>Integración de la Unidad de Beneficios y Prestaciones, Unidad de Bienestar Laboral, por Unidad de Prestaciones y Bienestar Laboral.</li> <li>Integración de la Unidad de Planificación y Gestión de la Calidad.</li> <li>División de la Gerencia Jurídica en: Área de Contratos y Convenios, Área de Cumplimiento Normativo, Área de Defensa Legal y Litigios.</li> </ul>			
Actualización del organigrama institucional desglosando la estructura de la Subdirección de Programas y Subdirección Administrativa.	Dirección General	29/7/2024	02
Creación del primer Organigrama Institucional	Dirección General	12/01/2024	01

El presente documento constituye una versión pública en consonancia con el Artículo 30 de la Ley de Acceso a la Información Pública.