

Mapa uso de suelo

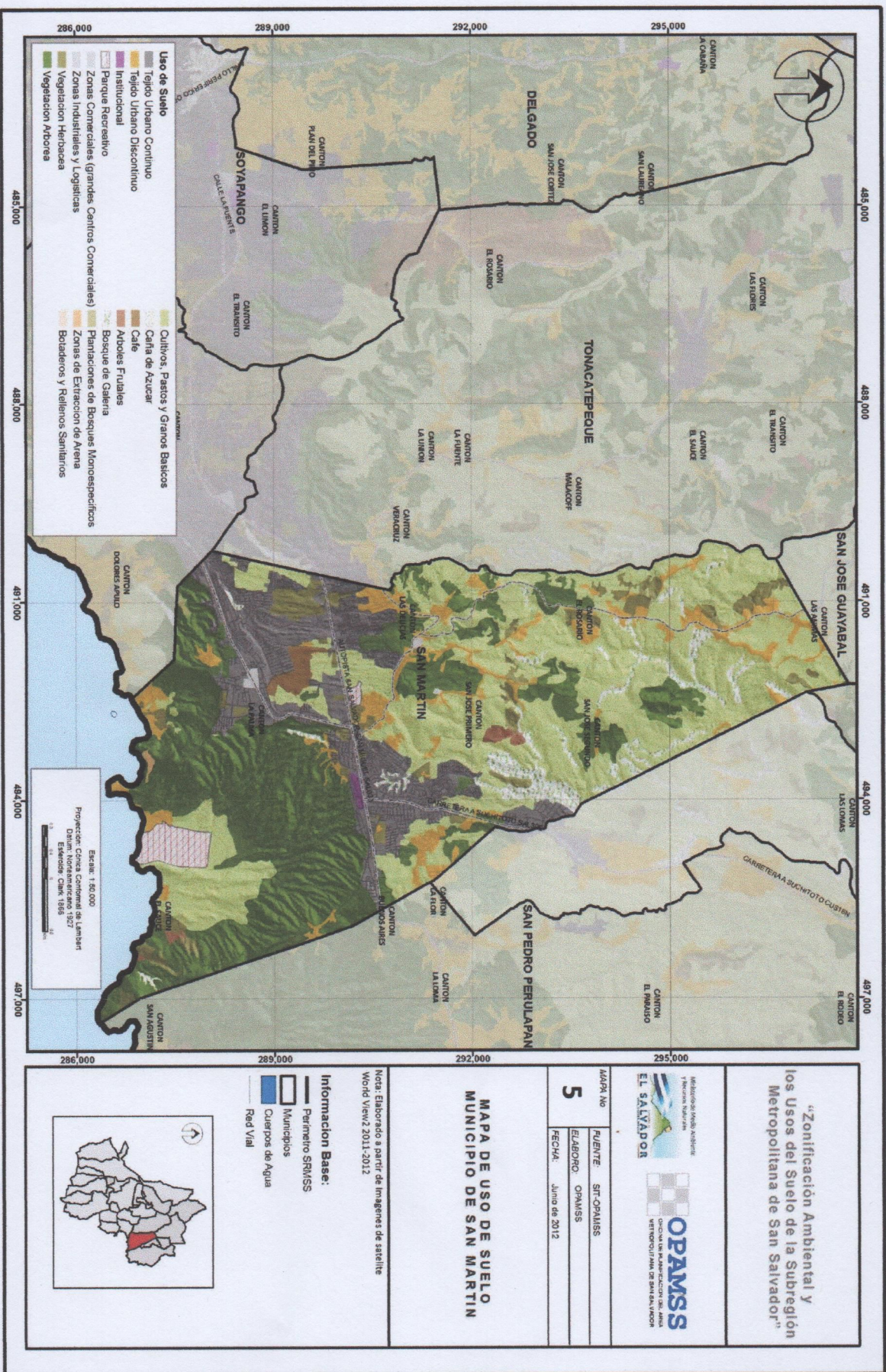

Mapa agrológico

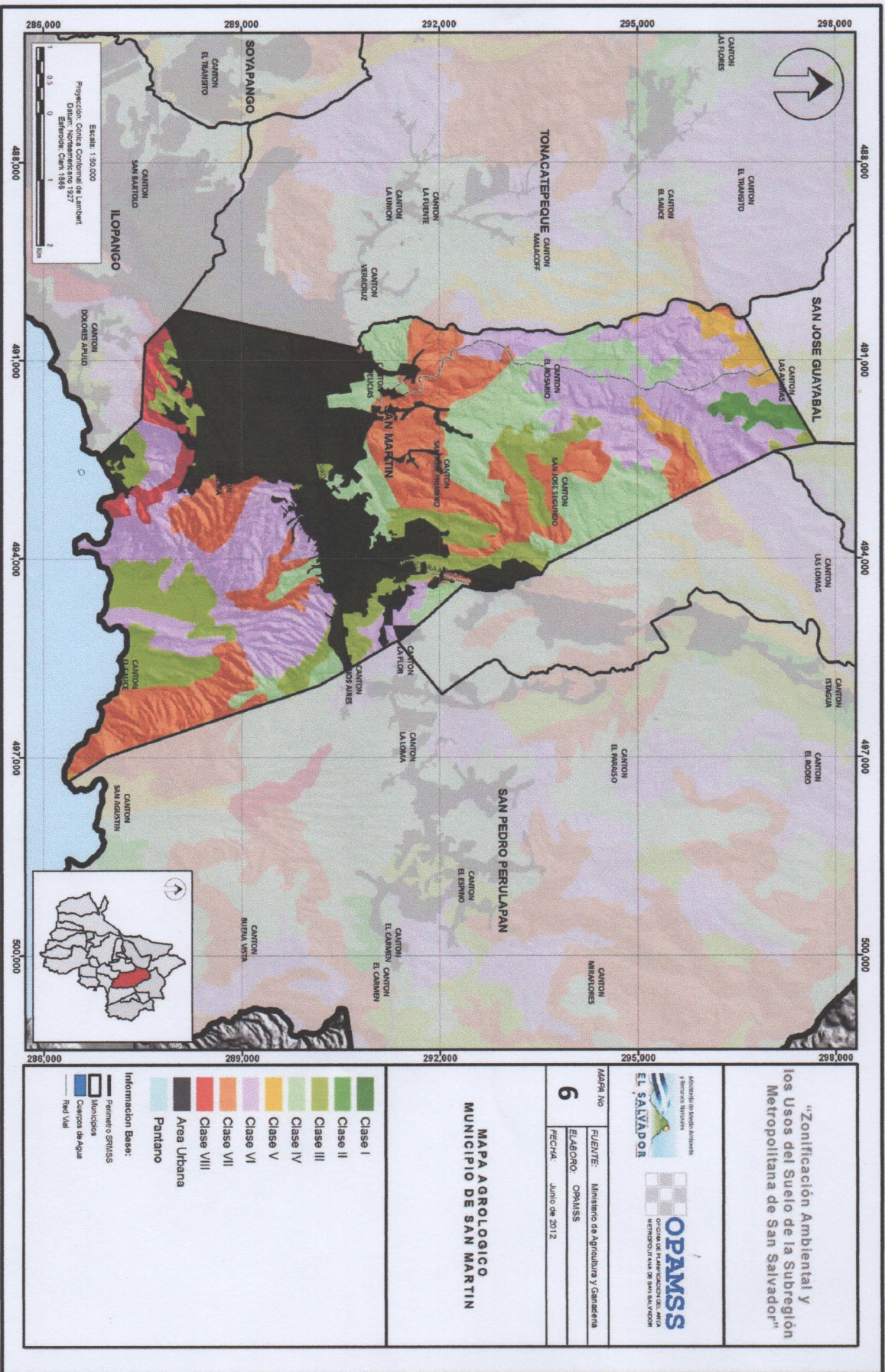

The map displays the San Martín Municipality, highlighting its hydrogeological units and environmental zoning. The legend identifies five hydrogeological units based on aquifer type and extension: Unidad Acuífero Puro de Gran Extensión y Productividad Media (orange), Unidad Acuífero Volcánico Fisurado de Extensión Limitada y Productividad Media (light blue), Unidad Acuífero Volcánico Fisurado de Gran Extensión y Posiblemente Alta Producción (medium blue), Unidad Acuíferos Locales de Extensión Limitada y de Productividad Mediana a Baja (pink), and Unidad Rocas No Acuíferas (grey). Environmental zoning includes the Subregión Metropolitana de San Salvador (yellow) and the Área Metropolitana de San Salvador (green). The map also shows cantons such as San José Guayabal, Tonacatepeque, Delgado, San Pedro Perulapan, San Martín, and others. A scale bar indicates distances up to 12 km, and a north arrow is present.

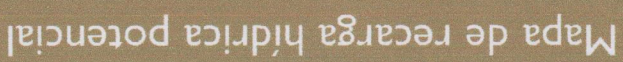

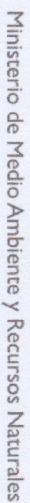

Map of the Subcuenca Municipio de San Martín

Legend:

- Ríos Quebradas
- Sub cuencas SRMSS
- Lago Ilopango
- Río Guazapa
- Río Las Cañas
- Río Suctio - Quezalapa
- Red Vial
- Municipios
- Parque Nacional
- Cuerpos de Agua

Information Base:

10

FECHA: Junio de 2012

OPAMSS
OFICINA DE PARTICIPACIÓN DE LA COMUNIDAD METROPOLITANA DE SAN SALVADOR

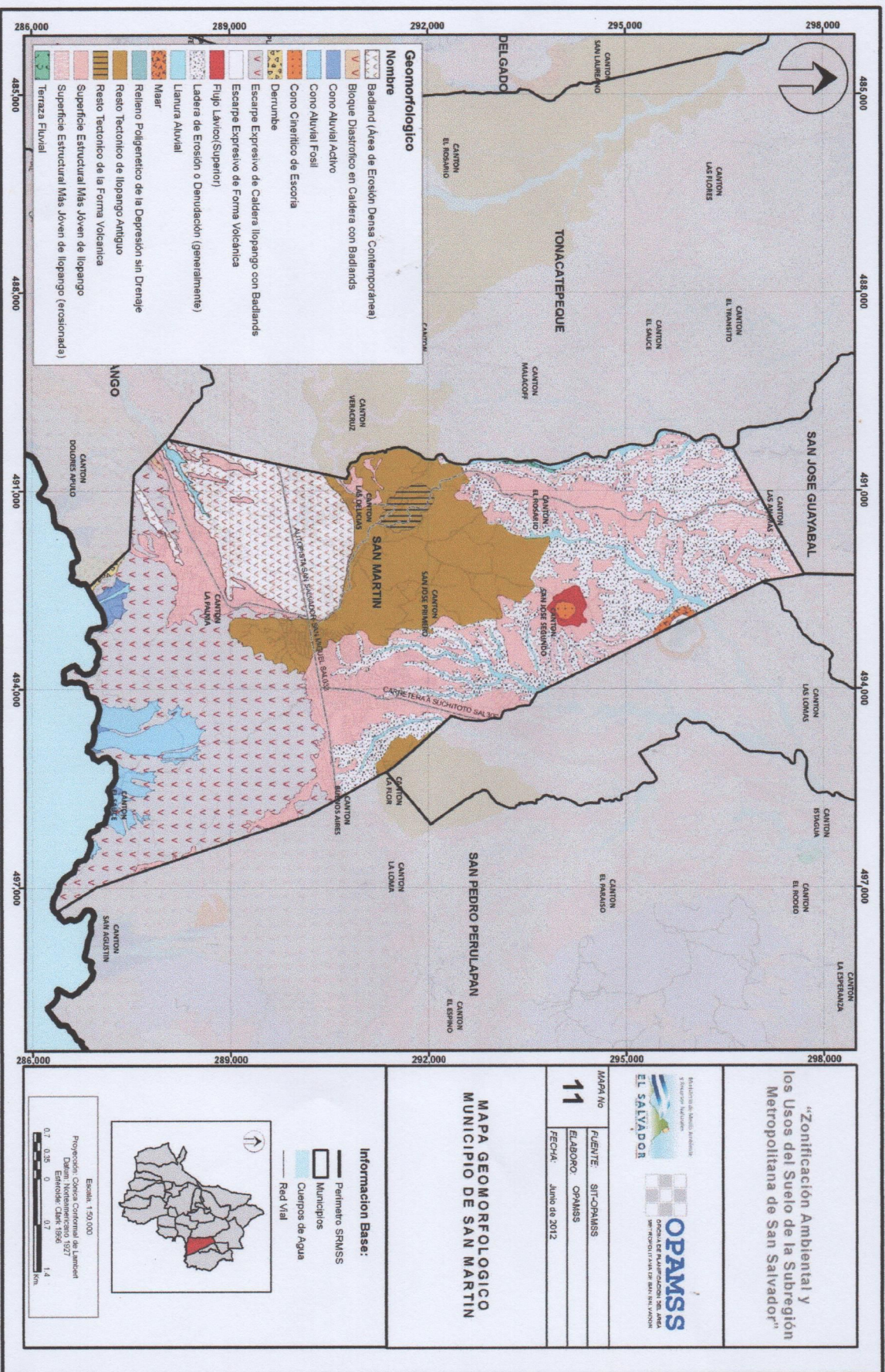
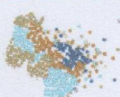

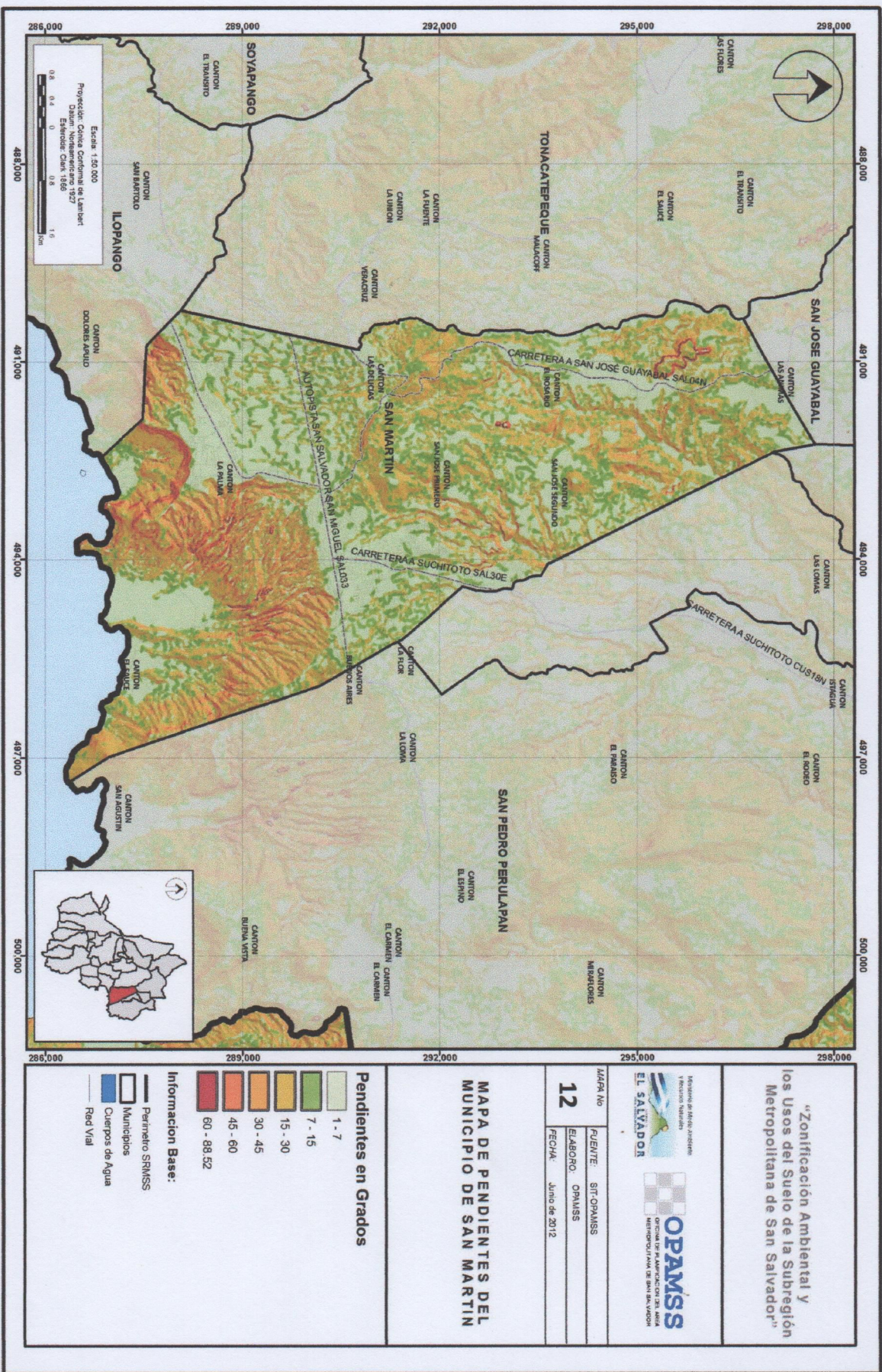
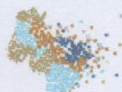

Mapa de pendientes



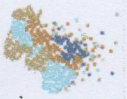

Mapa de susceptibilidad a erosión

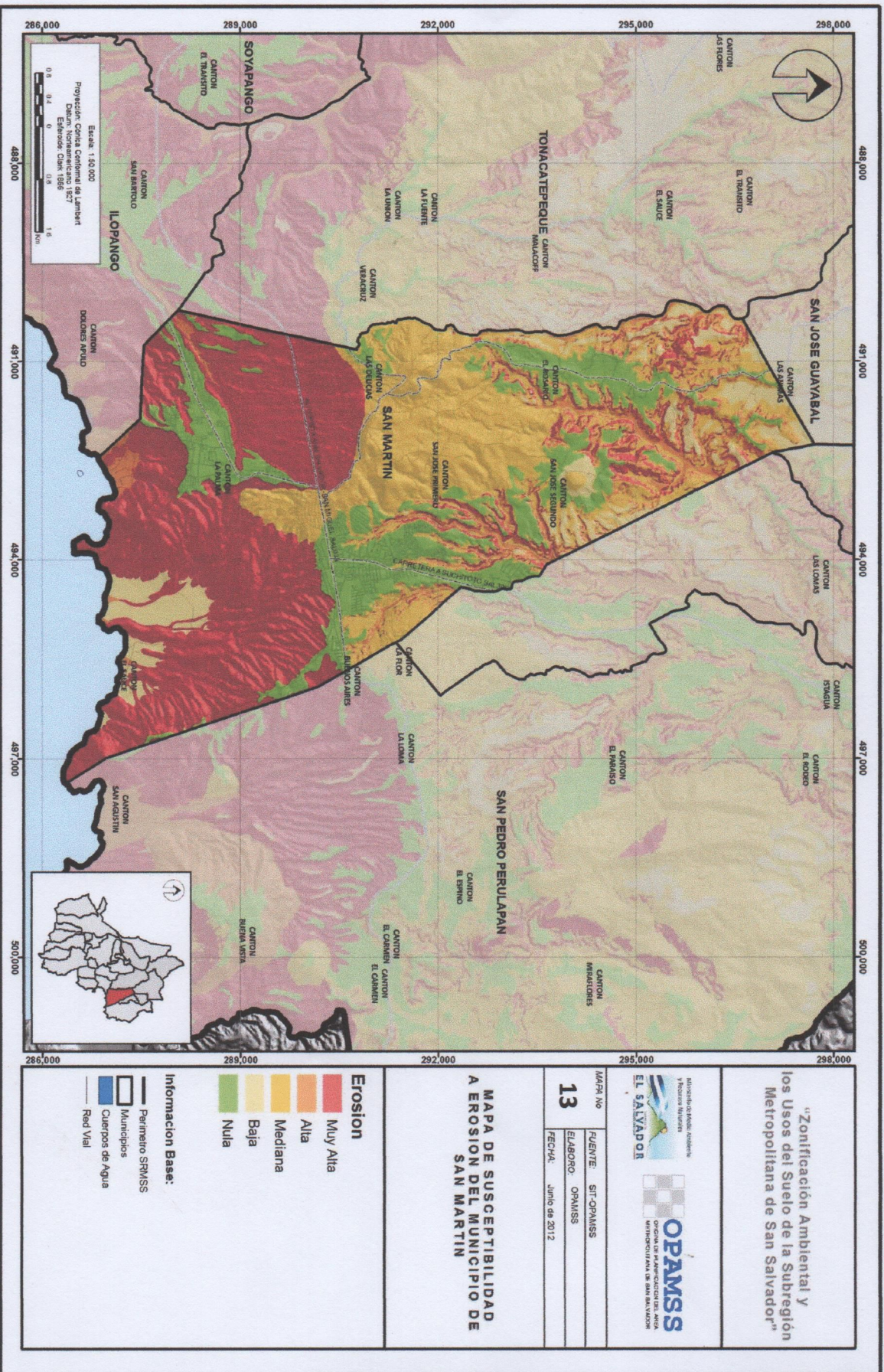

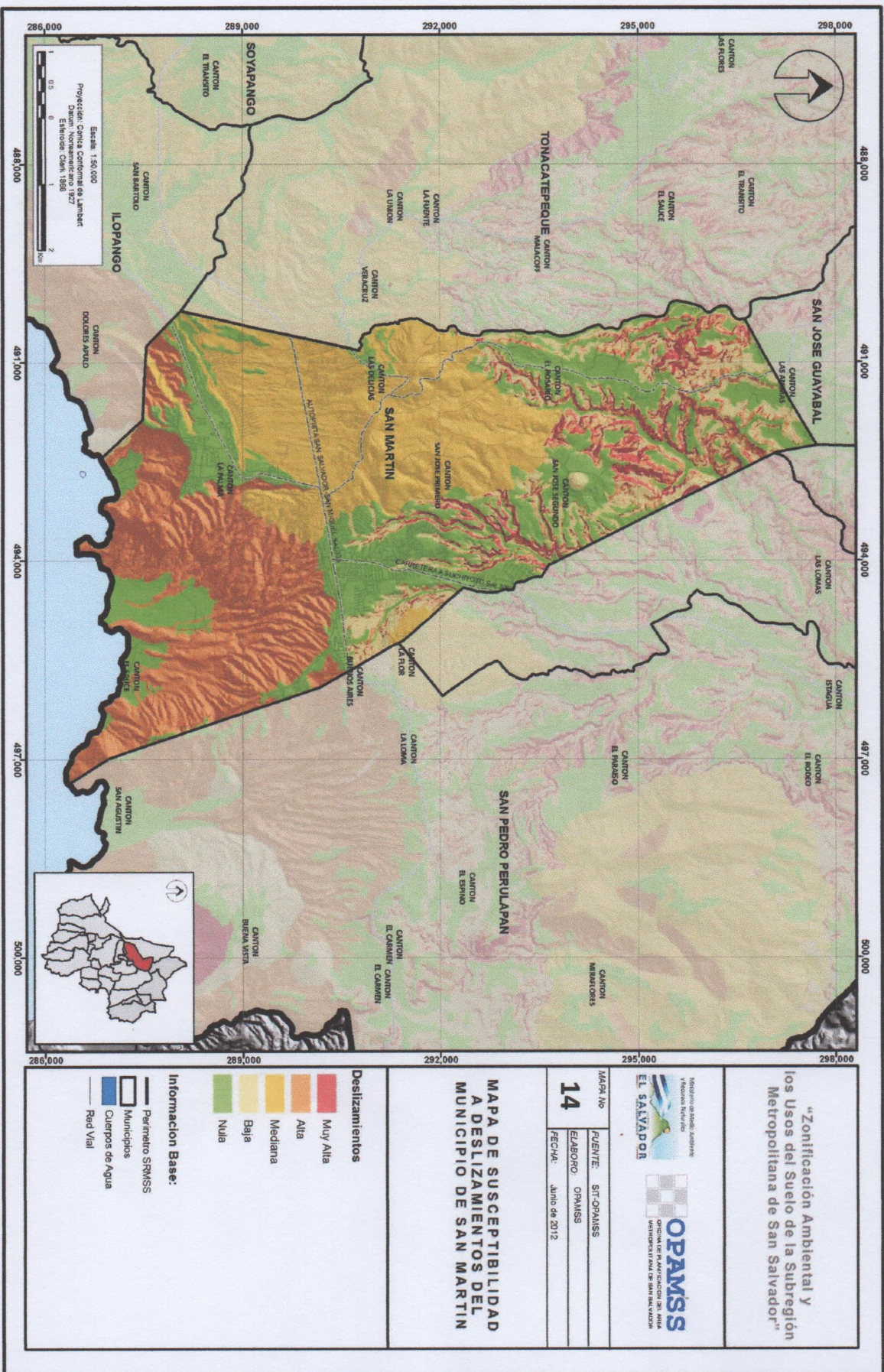
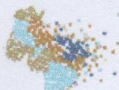

Mapa de susceptibilidad a deslizamientos



Mapa de susceptibilidad a flujos de escombros

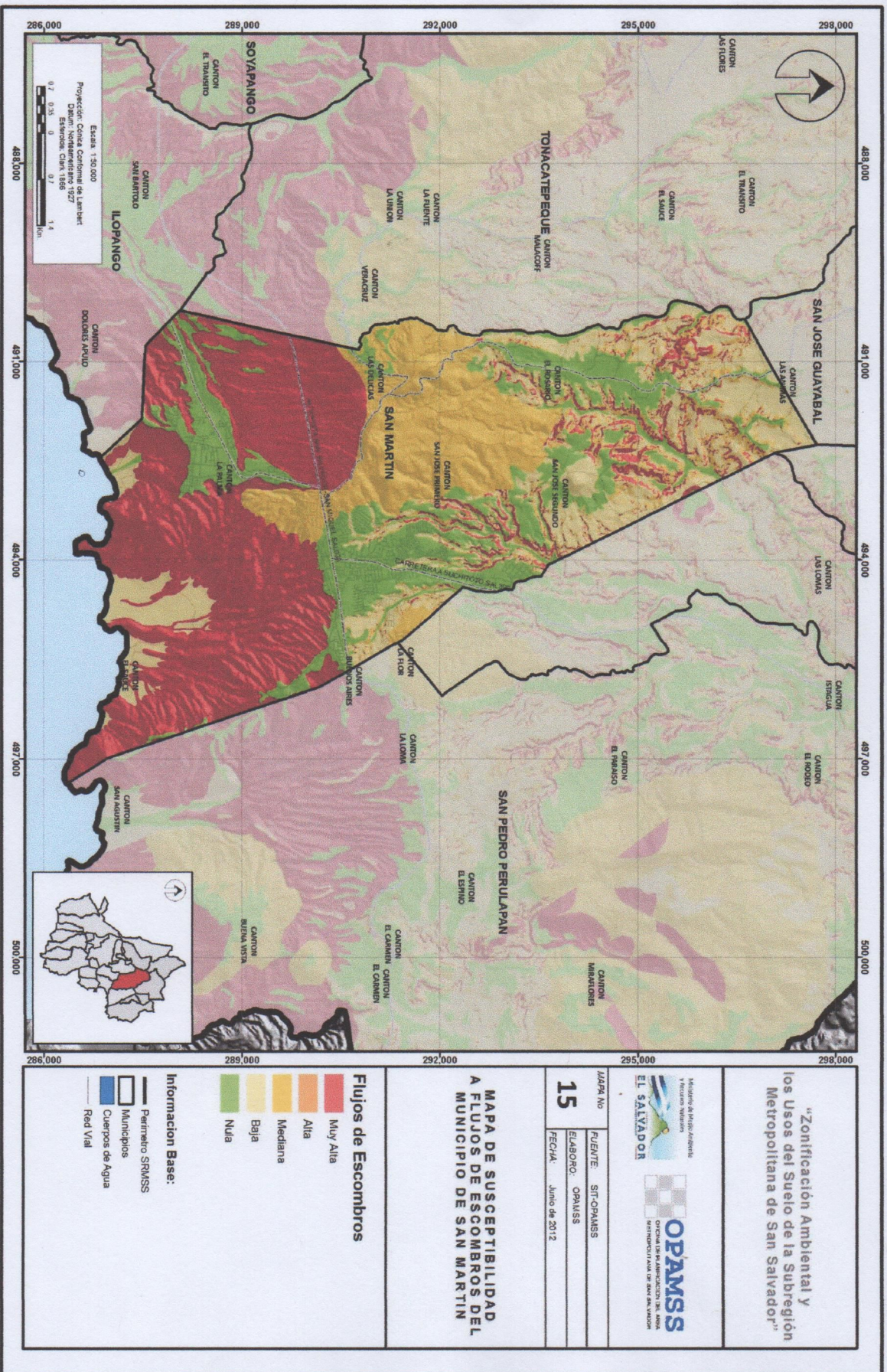

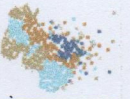

Mapa susceptibilidad a inundación

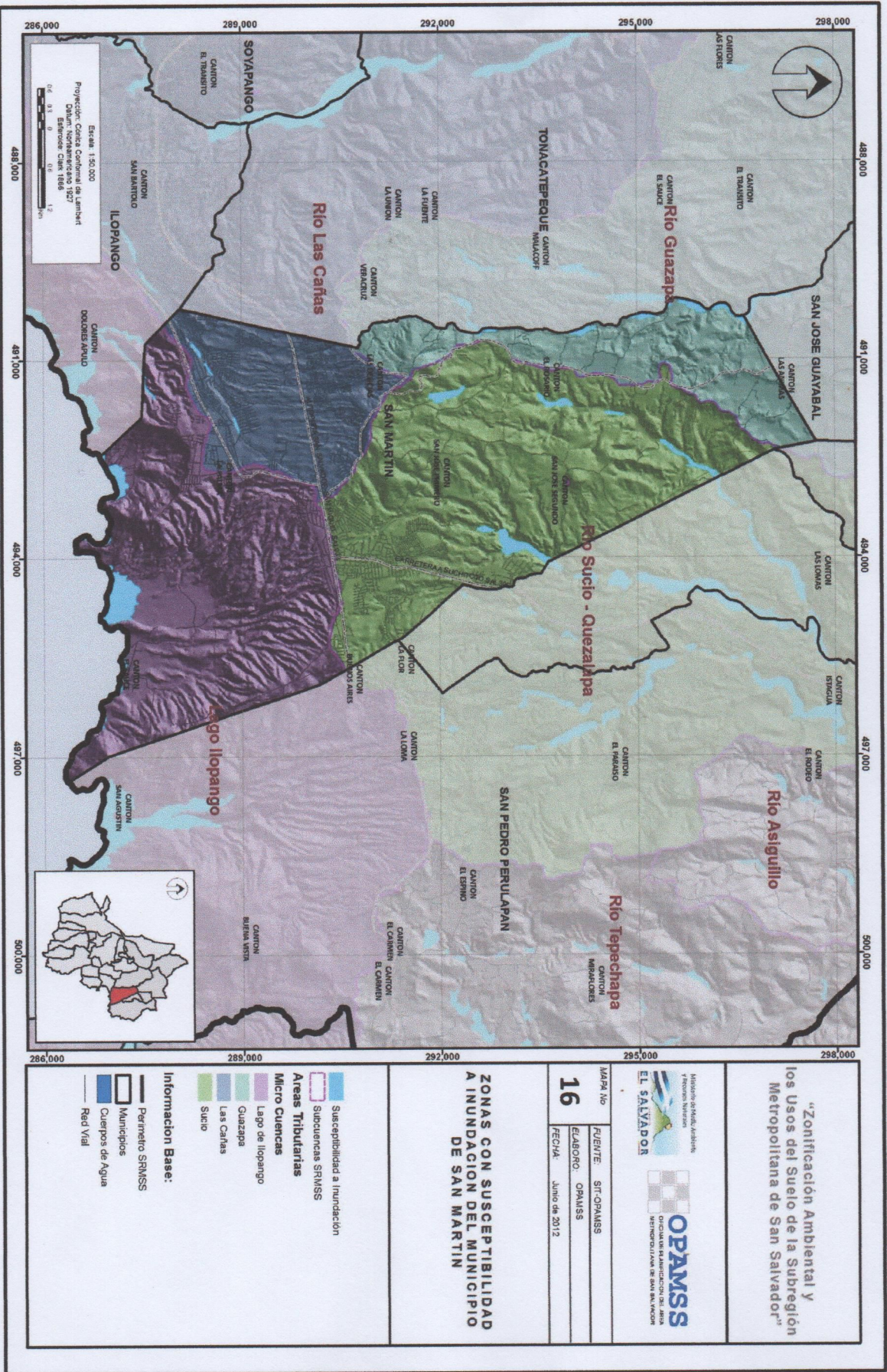

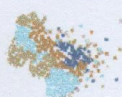

Mapa de categorías de la Zonificación Ambiental

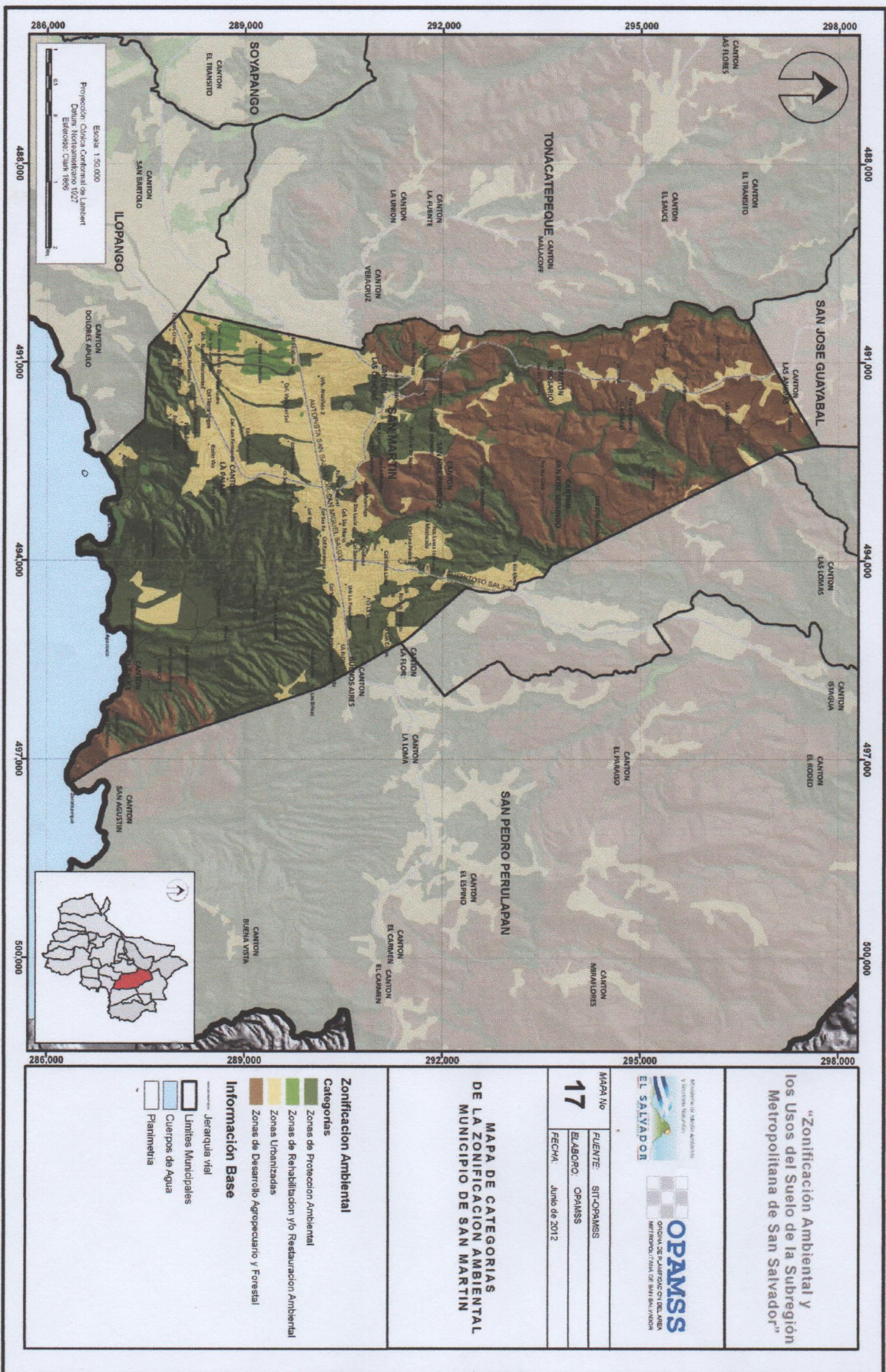

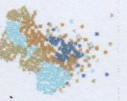

Zonificación Ambiental y Usos de Suelo de la Subregión Metropolitana de San Salvador

SAN MARTIN

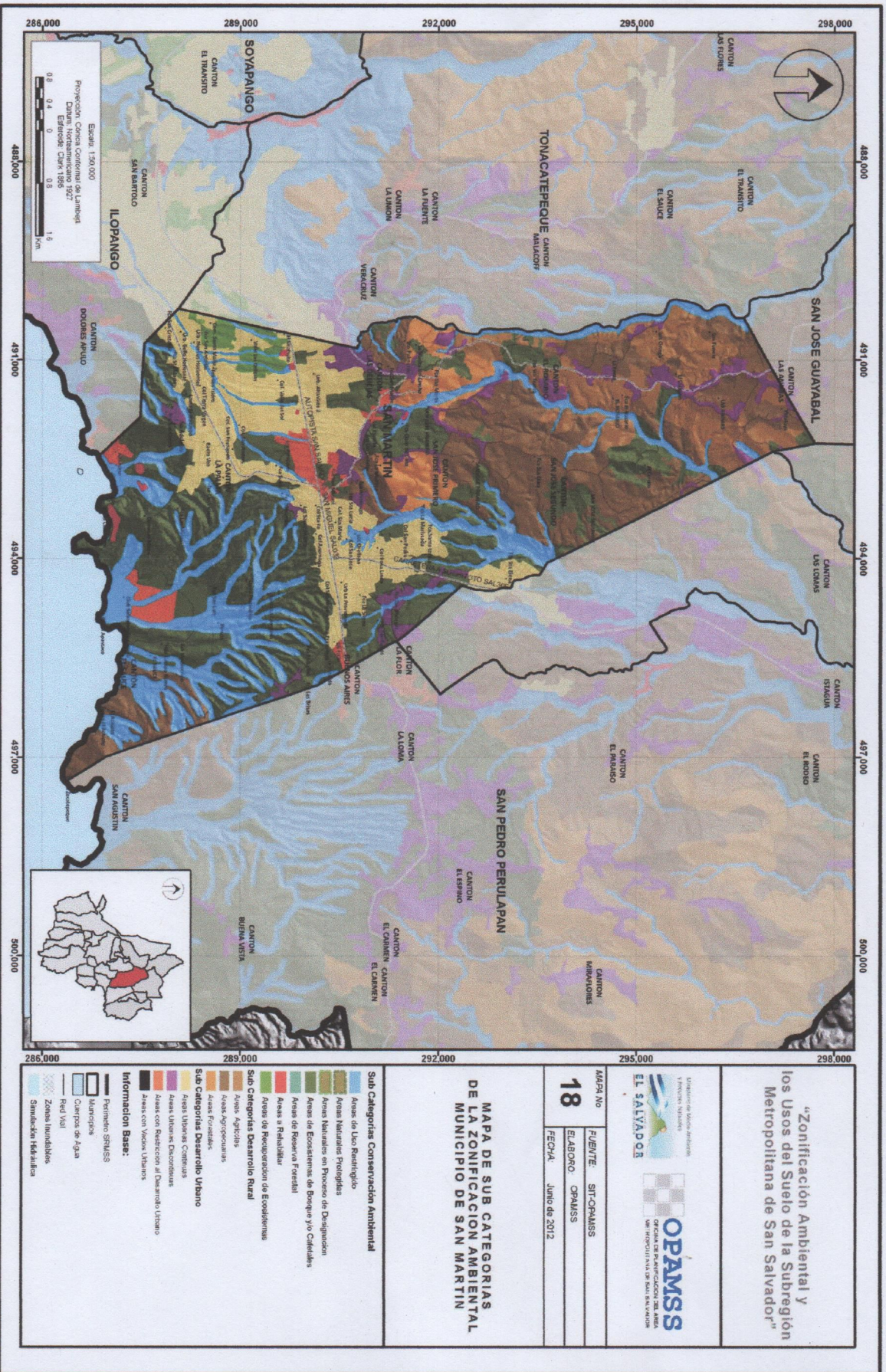

Mapa de sub categorías de la Zonificación Ambiental



INMUEBLES Y ZONAS VERDES PROPIEDAD DE LA ALCALDIA MUNICIPAL DE SAN MARTIN LAS QUE NO TIENEN ESCRITURAS				
Nº	DESCRIPCION	FECHA DE LEVANTAMIENTO	DIRECCION ACTUAL	OBSERVACIONES
1	ZONA VERDE 5 (CANCHA)	19/ENERO/ 20107	Complejo Urbano Altavista Fase V Los Almendros, Etapa II, Poligono 6	cancha de basquetball y glorieta; juegos recreativos para niños.
2	ZONA VERDE 6 (PARQUE)	19/ENERO/ 20107	Complejo Urbano Altavista Fase V Los Almendros, Etapa II, Poligono 6	juegos recreativos para niños
3	ZONA VERDE 7 (PARQUE)	19/ENERO/ 20107	Complejo Urbano Altavista Fase V Los Almendros, Etapa II, Poligono 7	instalaciones deportivas y areas para juegos infantiles.
4	ZONA VERDE 8	19/ENERO/ 20107	Complejo Urbano Altavista Fase V Los Almendros, Etapa II, Poligono 7	instalaciones deportivas y areas para juegos infantiles.
5	ZONA VERDE 9	19/ENERO/ 20107	Complejo Urbano Altavista Fase V Los Almendros, Etapa II, Poligono 7	Instalaciones deportivas y areas para juegos infantiles.
6	EQUIPAMIENTO SOCIAL 5 (LOTE PARA LA ESCUELA)	19/ENERO/ 20107	Complejo Urbano Altavista Fase V Los Almendros, Etapa II, Poligono 6	Terreno baldio.
7	EQUIPAMIENTO SOCIAL 6 (LOTE PARA CLINICA)	19/ENERO/ 20107	Complejo Urbano Altavista Fase V Los Almendros, Etapa II, Poligono 6	Terreno baldio.
8	(LOTE PARA FUTURO TERMINAL DE TRANSPORTE)	19/ENERO/ 20107	Complejo Urbano Altavista Fase V Los Almendros, Etapa II, Poligono 7	Terreno baldio.
9	ZONA VERDE 1		Calle Antigua al Desvio de San Pedro Perulapan, Comunidad Genesis	
10	ZONA VERDE 2		Calle Antigua al Desvio de San Pedro Perulapan, Comunidad Genesis	
11	ZONA VERDE 3		Calle Antigua al Desvio de San Pedro Perulapan, Comunidad Genesis	
12	ZONA VERDE 4		Calle Antigua al Desvio de San Pedro Perulapan, Comunidad Genesis	
13	ZONA VERDE 5		Calle Antigua al Desvio de San Pedro Perulapan, Comunidad Genesis	
14	ZONA VERDE 6		Calle Antigua al Desvio de San Pedro Perulapan, Comunidad Genesis	
15	EQUIPAMIENTO SOCIAL		Calle Antigua al Desvio de San Pedro Perulapan, Comunidad Genesis	
16	ZONA VERDE 1	23/NOV./2016	Complejo Urbano Altavista Poligono 62	Zonas verdes entre pasajes
17	ZONA VERDE 2	23/NOV./2016	Complejo Urbano Altavista Poligono 62	Zonas verdes entre pasajes
18	ZONA VERDE 3	23/NOV./2016	Complejo Urbano Altavista Poligono 62	Zonas verdes entre pasajes

INMUEBLES Y ZONAS VERDES PROPIEDAD DE LA ALCALDIA MUNICIPAL DE SAN MARTIN LAS QUE NO TIENEN ESCRITURAS				
Nº	DESCRIPCION	FECHA DE LEVANTAMIENTO	DIRECCION ACTUAL	OBSERVACIONES
19	ZONA VERDE 6	23/NOV./2016	Complejo Urbano Altavista Poligono 62	Zonas verdes entre pasajes
20	ZONA VERDE 7	23/NOV./2016	Complejo Urbano Altavista Poligono 62	Zonas verdes entre pasajes
21	ZONA VERDE 8	23/NOV./2016	Complejo Urbano Altavista Poligono 62	Zonas verdes entre pasajes
22	ZONA VERDE 9	23/NOV./2016	Complejo Urbano Altavista Poligono 62	Zonas verdes entre pasajes
23	ZONA VERDE 10	24/NOV./2016	Complejo Urbano Altavista Poligono 63	Zonas verdes entre pasajes
24	ZONA VERDE 11	24/NOV./2016	Complejo Urbano Altavista Poligono 64	Zonas verdes entre pasajes
25	ZONA VERDE 12	24/NOV./2016	Complejo Urbano Altavista Poligono 64	Zonas verdes entre pasajes
26	ZONA VERDE 13	24/NOV./2016	Complejo Urbano Altavista Poligono 64	Zonas verdes entre pasajes
27	ZONA VERDE 15	24/NOV./2016	Complejo Urbano Altavista Poligono 64	Zonas verdes entre pasajes
28	ZONA VERDE 16	24/NOV./2016	Complejo Urbano Altavista Poligono 65	Zonas verdes entre pasajes
29	ZONA VERDE 17	24/NOV./2016	Complejo Urbano Altavista Poligono 65	Zonas verdes entre pasajes
30	ZONA VERDE 18	30/NOV./2016	Complejo Urbano Altavista Poligono 65	Zonas verdes entre pasajes
31	ZONA VERDE 19	30/NOV./2016	Complejo Urbano Altavista Poligono 65	Zonas verdes entre pasajes
32	ZONA VERDE 20	30/NOV./2016	Complejo Urbano Altavista Poligono 65	Zonas verdes entre pasajes
33	ZONA VERDE 21	30/NOV./2016	Complejo Urbano Altavista Poligono 65	Zonas verdes entre pasajes
34	ZONA VERDE 22	30/NOV./2016	Complejo Urbano Altavista Poligono 65	Zonas verdes entre pasajes
35	ZONA VERDE 23	30/NOV./2016	Complejo Urbano Altavista Poligono 65	Zonas verdes entre pasajes
36	ZONA VERDE 24	06/DIC./2016	Complejo Urbano Altavista Poligono 65	Zonas verdes entre pasajes

INMUEBLES Y ZONAS VERDES PROPIEDAD DE LA ALCALDIA MUNICIPAL DE SAN MARTIN LAS QUE NO TIENEN ESCRITURAS				
Nº	DESCRIPCION	FECHA DE LEVANTAMIENTO	DIRECCION ACTUAL	OBSERVACIONES
37	ZONA VERDE 25	06/DIC./2016	Complejo Urbano Altavista Poligono 65	Zonas verdes entre pasajes
38	EQUIPAMIENTO SOCIAL 1	06/DIC./2016	Complejo Urbano Altavista Poligono 64	Zona verde recreativa, con cancha de basket ball.
39	EQUIPAMIENTO SOCIAL 2	06/DIC./2016	Complejo Urbano Altavista Poligono 64	Zonas verdes entre pasajes
40	EQUIPAMIENTO SOCIAL 3	06/DIC./2016	Complejo Urbano Altavista Poligono 66	Zonas verdes entre pasajes
41	EQUIPAMIENTO SOCIAL 4	06/DIC./2016	Complejo Urbano Altavista Poligono 63	Zonas verdes entre pasajes
42	ZONA VERDE (CANCHA)		Colonia Maestro Aaron Joaquin Calle Job Zamora y Enrique Aguilar.	Zonas verdes entre pasajes
43	ZONA VERDE Y EQUIPAMIENTO SOCIAL (POLIDEPORTIVO)		Reparto Santa Elena Poligono "J"	
44	ZONA VERDE Y EQUIPAMIENTO SOCIAL (POLIDEPORTIVO)		Lotificacion Maquilishuat Canton Las Delicias.	
45	EQUIPAMIENTO SOCIAL (ESCUELA)		Canton San Jose Primero	
46	ZONA VERDE (PARQUE)	15/DIC./2017	Reparto San Martin 1	Juegos recreativos para niños
47	ZONA VERDE Y EQUIPAMIENTO SOCIAL (CASA COMUNAL)	15/DIC./2017	Reparto San Martin 2 porcion 1 (Lote para Escuela)	Casa comunal y area de cancha
48	ZONA (PARQUE)	15/DIC./2017	Reparto San Martin 2	Area de cancha de basket ball con reflectores
49	ZONA VERDE 1	15/DIC./2017	Reparto San Martin 2	area con juegos recreativos
50	ZONA VERDE 2	15/DIC./2017	Reparto San Martin 2	area con juegos recreativos
51	ZONA VERDE		Caserio Apancino, Comunidad Santa Emilia, Canton El Sauce	
52	EQUIPAMIENTO SOCIAL (Escuela)	16-mar-17	Finca Tierra Virgen, Colonia Tierra Virgen	Construccion para area de estudios (Escuela)
53	ZONA VERDE	16-mar-17	Finca Tierra Virgen, Colonia Tierra Virgen	Construccion para area de estudios (Escuela)
54	ZONA VERDE		Lotificacion San Martin de Porres	

INMUEBLES Y ZONAS VERDES PROPIEDAD DE LA ALCALDIA MUNICIPAL DE SAN MARTIN LAS QUE NO TIENEN ESCRITURAS				
Nº	DESCRIPCION	FECHA DE LEVANTAMIENTO	DIRECCION ACTUAL	OBSERVACIONES
55	EQUIPAMIENTO SOCIAL CASA COMUNAL	16-mar-17	Carretera Panamericana Km 13,5 Pje. La Ladrillera, col. Santa Marta 1	Construccion mixta para casa comunal, electricidad y porton de acceso
56	ZONA VERDE (ESCUELA)	18-mar-17	Lotificacion San Andres Y calle Principal, Canton la Palma	Cancha de futbol, polideportivo con canchas de futbol rapido, cancha de basket ball, ambas con reflectores para eventos nocturnos, casa comunal y escuela completa.
57	ZONA VERDE (INSTITUTO)	18-mar-17	Colonia San Joaquin	Edificaciones del instituto nacional de san martin, con muro perimetral, areas deportivas techadas.
58	ZONA VERDE (CANCHA)	18-mar-17	Colonia San Joaquin	Cancha de futbol con reflectores para eventos nocturnos, sistema de riego y graderías techadas.
59	ZONA VERDE ECOLOGICA	18-mar-17	Colonia San Joaquin y Avenida Principal	Area ecologica protegida para la arborizacion de la zona
60	ZONA VERDE (ASENTAMIENTO URBANO PRECARIO)		Colonia Rosalinda y Barrio Mercedes	
61	ZONA VERDE		Colonia los Almendros Canton La Palma	
62	EQUIPAMIENTO SOCIAL (EN CONSTRUCCION DE ECOS FAMILIARES)		Colonia los Almendros Canton La Palma	
63	DESAGUES DE AGUAS LLUVIAS		Colonia los Almendros Canton La Palma	
64	ZONA VERDE 1		Valles Las Delicias, Canton las Delicias	
65	ZONA VERDE 2		Valles Las Delicias, Canton las Delicias	
66	ZONA VERDE 3		Valles Las Delicias, Canton las Delicias	
67	ZONA VERDE 4		Valles Las Delicias, Canton las Delicias	
68	CASA COMUNAL		Valles Las Delicias, Canton las Delicias	



Alcaldía Municipal de San Martín



DEPARTAMENTO DE SINDICATURA MUNICIPAL

1. ESPACIOS PÚBLICOS: CANCHAS

- LA FLOR
- SAN JOAQUIN
- SAN JOQUIN POLG. 2
- PROVIDENCIA 2
- REPARTO SAN MARTIN
- PARQUE EL RECREO
- COLONIA SAN FRANCISCO
- SANTA ELENA
- LAS VICTORIAS
- VALLE LAS DELICIAS
- URBANIZACION SANTA TERESA
- CANCHA PASAJE LOS SONES
- MUTIFUNCIONAL PJE. II A
- MUTIFUNCIONAL PJE. 10 B Y 9 B
- MULTIFUNCIONAL 24 B

PARQUES RECREATIVOS: PARQUES

- PARQUE CENTRAL
- PARQUE EL RECREO
- VILLA DE LA JUVENTUD
- POLIDEPORTIVO SAN ANDRES

¡Obras, Trabajo y Acciones!

2. ESPACIOS PÚBLICOS:

CASA CUMUNAL:

- CASA COMUNAL VALLE LAS DELICIAS
- CASA COMUNAL LAS VICTORIAS I
- CASA COMUNAL EL SAUCE
- CASA COMUNAL SANTA TERESA
- CASA COMUNAL SANTA MARTA I
- CASA COMUNAL SANTA TERESA URBANIZACION
- CASA COMUNAL REPARTO SAN MARTIN I Y II
- CASA COMUNAL SANTA GERTRUDIS
- CASA COMUNAL SANTA MARIA II
- CASA COMUNAL CENTRO URBANO
- CASA COMUNAL ALCALDIA MUNICIPAL
- CASA COMUNAL COMUNIDAD LAS ROSAS
- CASA COMUNAL SANTA ELENA
- CASA COMUNAL TIERRA BLANCA
- CASA COMUNAL SAN ANDRES



DETALLE DE LAS ESCRITURAS DE INMUEBLES PROPIEDAD DE LA MUNICIPALIDAD DE SAN MARTÍN
SINDICATAURA MUNICIPAL las que tienen Escrituras

JUNIO 2012



HECHO POR HEYDI

Nº	INMUEBLE	UBICACIÓN	SIT. LEGAL Y ANTECEDENTES	FECHA DE ANTECEDENTES	NO. DE INSCRIPCIÓN
1	Cuatro Inmuebles Urbanos	Dos en el Barrio El Centro; Barrio San Antonio; Barrio El Centro	Escritura Fotocopia Certificada Original N° 99 Por el Registro de Propiedad.	No especifica	No. 99, Folio 194-195 Del Libro 457 de Propiedad 21/09/2001
2	Un Inmueble	Jurisdicción de San Martín, distrito de Tonacatepeque	Fotocopia Certificada de la Escritura Original	20/05/1952	N° 1 folio 1 del Libro 401 de Propiedad del 20/09/2001
3	Cinco Inmuebles Urbanos	Finca N° 44, El Tanque; Plazuela San Antonio; El Rastro; La Calavera; Cárceles Antigua (Alcaldía)	Fotocopia Certificada de la Escritura Original, por el Registro de Propiedad.	08/05/1959	N° 44 Folio 74 del Libro 142 de Propiedad, 20/09/2001
4	Cantón San José Primero	Cantón San José Primero	Escritura Original No. 31	03/03/1973	Carece de Antecedentes Inscritos
5	Varios Inmuebles	1.Colonia América; 2. Lot. Rosalinda; 3.Dos del Cantón La Palma	Fotocopia Certificada de la Escritura Original No. 75	14/05/1976	No. 75 Folio 1625 de Propiedad, 20/09/2001
6	Un Inmueble	Urbanización Las Peñitas	Escritura Fotocopia certificada Original N°. 26 por el registro de Propiedad	17/09/1976	N° 79 Folio 417 del Libro 1791 de Propiedad, 20/09/2001
7	Dos Inmuebles	Cantón La Palma	Copia Certificada de la Escritura No. 17, por Registro de Propiedad	18/05/1977	Inscripción No. 8 Libro 1893
8	Un Inmueble Zona Verde	Reparto San Martín N° 2	Escritura Original de Donación N° 90, Libro XIX	25/03/1988	Carece de Antecedentes Inscritos
9	Lotificación San Luis	Lotificación San Luis, Al Costado Nte. Del pje, N°6	Fotocopia de la Escritura de Donación N° 15	07/08/1990	Asiento N° 001 Matricula N° M01059139, Asiento



DETALLE DE LAS ESCRITURAS DE INMUEBLES PROPIEDAD DE LA MUNICIPALIDAD DE SAN MARTÍN
SINDICATAURA MUNICIPAL las que tienen Escrituras

JUNIO 2012



HECHO POR HEYDI

					0194019736 del 23/12/1997
10	Dos Inmuebles	Lot. Tierra Virgen (Lote ESC. Pol "E" y Zona Verde Pol "F")	Escritura Original de Donación N° 43	25/10/1990	Carece de Antecedente Inscrito.
11	2 Inmuebles	Lotificación San Joaquín	Fotocopia de la Escritura de Donación N°30 Libro 3º	05/11/1992	Carece de Antecedentes Inscritos
12	Un inmueble Zona Verde Ecológica	Lotificación san Joaquín.	Escritura Original de Segregación por Donación N° 41 Inscrita en el Registro de Propiedad	11/01/1993	Sist. Folio Real Computarizado N° M60115583-00000, en el Asiento 1 del 20/08/2004
13	Urbanización Nuevos Horizontes	Urbanización Nuevos Horizontes	Fotocopia de Ficha Catastral	13/12/1994	Matricula N° 01064454 Cod. Catastral N° 37216556/1820, Asiento N° 001 del 13/12/1994
14	Urbanización Nuevos Horizontes	Urbanización Nuevos Horizontes	Fotocopia de Ficha Catastral	13/12/1994	Matricula N° 01064455 Cod. Catastral N° 37216556/1820, Asiento N° 001
15	Un Inmueble	Lot. San Andrés, Cantón La Palma	Escritura Original de Donación N° 138, Libro 7	25/07/1995	Registro Sist. Folio Real con N° de Matricula 01- 135243-000, Inscripción, N° 1 del 16/08/1995
16	Mercado Municipal	Lot. La Providencia Lote N° 4, San Martín	Escritura Original de Donación N° 259, Libro 20	01/07/1997	Matricula N° 60037868-00000, asiento 3
17	Un Inmueble Zona Verde	Lotificación Rosalinda	Copia simple de La Escritura de Donación N° 75	01/12/1998	Asiento N° 0001 de la Matricula N° M05092760- 00000 del 30/10/2001
18	Lotificación Santa Marta	Lotificación Santa Marta, Polígono a, No. 10	Escritura Original No. 14	22/02/1999	Asiento No. 0001 Matricula M05166871 Cod. Catastral 37217501



DETALLE DE LAS ESCRITURAS DE INMUEBLES PROPIEDAD DE LA MUNICIPALIDAD DE SAN MARTÍN
SINDICATAURA MUNICIPAL las que tienen Escrituras

JUNIO 2012



HECHO POR HEYDI

					Fecha de Ins. 15/08/2001
19	Urbanización Nuevos Horizontes II Equipamiento Social Sur, Arenal Seco Lote #S/N	Urbanización Nuevos Horizontes II	Fotocopia de Ficha Catastral	11/07/2000	Matricula N° 60010413-00000 del 11/07/2000
20	Urbanización Nuevos Horizontes II Zona Verde 1 Sur, Arenal Seco Lote #S/N	Urbanización Nuevos Horizontes II	Fotocopia de Ficha Catastral	11/07/2000	Matricula N° 60010411-00000
21	Urbanización Nuevos Horizontes II Zona Verde 1 Sur, Arenal Seco Lote # S/N	Urbanización Nuevos Horizontes II	Fotocopia de Ficha Catastral	11/07/2000	Matricula N° 60010412-00000
22	Cinco Inmuebles	Cantón Valle Las Delicias, Jurisdicción de San Martín	Fotocopia Simple de Donación N° 74	11/09/2001	Asiento N° 0002 1 Matricula N° M01252128 Cod. Catastral 3721650024/1074 2 Matricula N° M01252129 Cod. Catastral 3721650024/1075 3 Matricula N° M01252130 Cod. Catastral 3721650024/1076 4 Matricula N° M01252132 Cod. Catastral 3721650024/1078 Cas. Com Matricula N° M01252133 Cod. Catastral 3721650024/1079
23	Inmueble para Zona Verde, Equipamiento Social y Servidumbre de Aguas Lluvias	Lotificación Los Almendros	Escritura Original de Donación N° 78	24/03/2004	Matricula N° 60147631-00000, Asiento 1; MN° 60147632-00000; Asiento 1; MN° 60147633-00000



DETALLE DE LAS ESCRITURAS DE INMUEBLES PROPIEDAD DE LA MUNICIPALIDAD DE SAN MARTÍN
SINDICATAURA MUNICIPAL las que tienen Escrituras

JUNIO 2012



HECHO POR HEYDI

24	Inmueble Zona Verde # 1	Comunidad Génesis	Escritura Original de Donación No. 84	20/03/2006	Sis. Folio Real Automatizado N° M 60184494-00000
25	Inmueble Zona Verde # 2	Comunidad Génesis	Escritura Original de Donación No. 85	20/03/2006	Sis. Folio Real Automatizado N° M 60184495-00000
26	Inmueble Zona Verde # 3	Comunidad Génesis	Escritura Original de Donación No. 86	20/03/2006	Sis. Folio Real Automatizado N° M 60184496-00000
27	Inmueble Zona Verde # 4	Comunidad Génesis	Escritura Original de Donación No. 87	20/03/2006	Sis. Folio Real Automatizado N° M 60184497-00000
28	Inmueble Zona Verde # 5	Comunidad Génesis	Escritura Original de Donación No. 88	20/03/2006	Sis. Folio Real Automatizado N° M 60184498-00000
29	Inmueble Zona Verde # 6	Comunidad Génesis	Escritura Original de Donación No. 89	20/03/2006	Sis. Folio Real Automatizado N° M 60184499-00000
30	Inmueble Zona Verde # 7	Comunidad Génesis	Escritura Original de Donación No. 90	20/03/2006	Sis. Folio Real Automatizado N° M 60184500-00000
31	Área de Equipamiento Social	Comunidad Génesis	Fotocopia de Escritura No. 75	27/02/2007	Carece de antecedentes Inscritos
32	Complejo Urbano Altavista	Cantón Las Delicias	Comodato, Escritura Original del Comodato N° 74	23/03/2007	Antecedentes Esc. Desmembración N°60215751-00000, Asiento N° 1
33	Complejo Urbano Altavista	Cantón Las Delicias	Fotocopia del Contrato de Comodato	11/06/2007	Carece de Antecedentes Inscritos
34	Col. Maestro Aarón Joaquín	Cantón La Palma, Col Tierra Virgen, Jurisdicción San Martín	Escritura Original de Segregación por donación Irrevocable N° 99	27/04/2012	Matricula 60205531-00000
				03/10/2008	Carece de Antecedentes Inscritos
35	Zona Verde Reparto Santa	Barrio Las Mercedes, Km	Escritura Original de	15/04/2010	Sist. Folio Real



DETALLE DE LAS ESCRITURAS DE INMUEBLES PROPIEDAD DE LA MUNICIPALIDAD DE SAN MARTÍN
SINDICATAURA MUNICIPAL las que tienen Escrituras



HECHO POR HEYDI

JUNIO 2012

Elena		21 Lot Santa Elena, Area Social Pol. "J"		Donación N° 280 Libro 4º		Automatizado N° M60429020-00000	
36	Un Inmueble Para la construcción del cementerio general de San Martín.	Cantón Las Delicias San Martín, San Salvador	Escritura de Compraventa	24/04/2012	Asiento N°5 Matricula N° 60418809-00000 Inscrito	36,423.7900 m²	\$448,199.14