

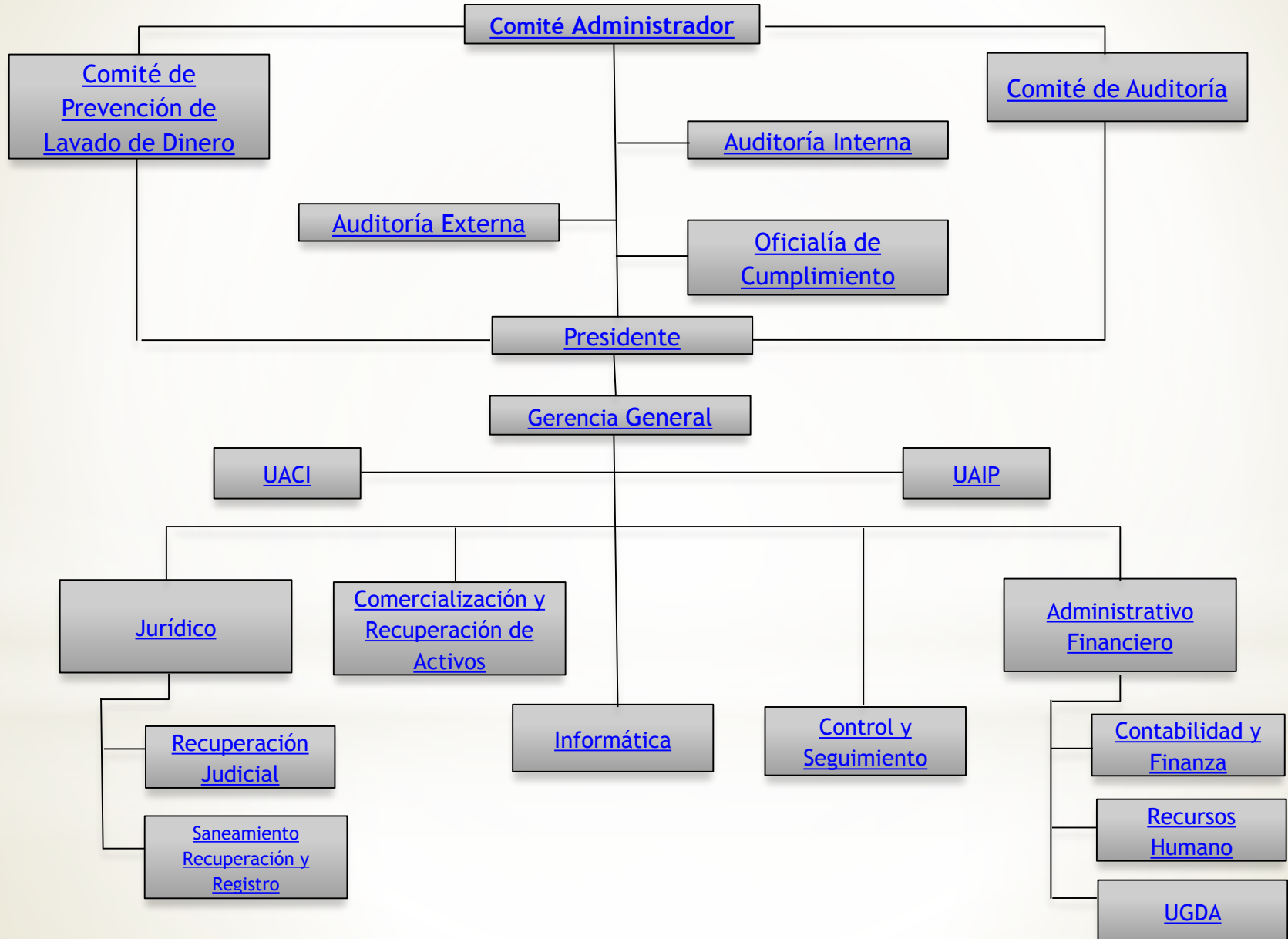

# Estructura Organizativa

## Marzo Año 2017

# Organigrama Vigente



## COMITÉ ADMINISTRADOR

El Comité Administrador se encarga de velar por el cumplimiento a las leyes, reglamentos e instructivos establecidos para el saneamiento y fortalecimiento de las instituciones financieras y demás normas que rigen sus operaciones. Conocer, analizar y decidir, de acuerdo a la Ley de Privatización sobre la venta de acciones, cobranzas y casos especiales de disposición que tengan relación con el saneamiento y fortalecimiento del Sistema Financiero hasta el límite de un millón de colones. Adoptar acuerdos y demás aspectos señalados en el Art. 3 del Reglamento Interno del Comité Administrador del FOSAFFI.

Nombre del Presidente: Lic. Miguel Antonio Chorro Serpas

Mujer: 1

Hombres: 7

Total de empleados: 8

## COMITÉ DE AUDITORÍA

Es el departamento que se ocupa de vigilar el cumplimiento de los acuerdos del Comité Administrador, las disposiciones contenidas en la normativa vigente, relacionados con los objetivos de este Comité, las observaciones y recomendaciones de entes fiscalizadores y de Auditoría Interna, así como brindar recomendaciones para el monitoreo de los procesos de información financiera y del sistemas de control interno.

Dar seguimiento a los informes del Auditor Interno y los Entes Fiscalizadores Externos para corregir en forma oportuna las observaciones que formulen; y conocer el diseño y aplicación del Control Interno y proponer las medidas correctivas pertinentes.

Nombre del Presidente: Lic. Miguel Antonio Chorro

Serpas

Hombres: 5

Total de empleados: 5

# COMITÉ DE PREVENCIÓN DE LAVADO DE DINERO

Éste es un órgano colegiado cuyo objetivo es servir de apoyo a la gestión que realiza el Comité Administrador para la toma de decisiones relativas a la administración del Riesgo de Lavado de Dinero y de Activos; así como coadyuvar en los esfuerzos para que el FOSAFFI cuente con un sistema adecuado de Prevención de Lavado de Dinero y de Activos, y de Financiamiento al Terrorismo, con el cual se apoye a la organización en el cumplimiento de la normativa legal vigente y de sus objetivos.

Nombre del Presidente: Lic. Miguel Antonio Chorro

Serpas

Hombres: 6

Total de empleados: 6

# AUDITORÍA INTERNA

Se encarga de desarrollar evaluaciones de control independiente y permanentemente dentro del FOSAFFI, por medio de exámenes orientados a minimizar los riesgos, cumplir la normativa y asegurar la calidad en las operaciones, contables financieras, administrativas y de gestión.

Jefe Departamento de Auditoría Interna: Lic. José Antonio Arevalo

2 Auditores

Hombres: 3

Total de empleados: 3



# AUDITORÍA EXTERNA

La Auditoría Externa o Independiente tiene por objeto averiguar la razonabilidad, integridad y autenticidad de los estados, expedientes y documentos y toda aquella información producida por los sistemas de la Institución.

Una Auditoría Externa se lleva a cabo cuando se tiene la intención de publicar el resultado del sistema de información examinado con el fin de acompañar al mismo una opinión independiente que le dé autenticidad y permita a los usuarios de dicha información tomar decisiones confiando en las declaraciones del Auditor.

Firma de Auditores Externos: Elías & Asociados

## OFICIALÍA DE CUMPLIMIENTO

Se dedica a impulsar las acciones de prevención y control del riesgo de lavado de dinero y activos, y financiamiento al terrorismo (LDA/FT) en los productos y servicios del FOSAFFI, ser enlace de comunicación con entidades relacionadas en esta materia y velar por el cumplimiento del marco legal y normativo en materia de riesgos de LDA/FT.

Oficial de cumplimiento: Lic. Alfredo Ernesto Alvayero

Hombre: 1

Total de empleados: 1



## PRESIDENCIA

El Consejo Directivo del Banco Central de Reserva designará al Presidente y Vicepresidente del Comité Art. 3 Ley de Saneamiento y Fortalecimiento de bancos comerciales y asociaciones de ahorro y préstamo. El Presidente del Comité o el que haga sus veces tendrá la representación legal del Fondo. Arts. 4 y 5 del Reglamento Interno del Comité Administrador del FOSAFFI.

Presidente de FOSAFFI: Lic. Miguel Antonio Chorro Serpas

Hombre: 1

Total de empleados: 1

## GERENCIA GENERAL

El Gerente General del FOSAFFI se ocupa de administrar en función de los lineamientos que emite el Comité Administrador, las acciones que se deriven del cumplimiento de los fines del Fondo, mediante la combinación y organización óptima de los recursos disponibles para el logro de las metas de recuperación y saneamiento.

Gerente General de FOSAFFI: Lic. Oscar Armando Pérez Merino

Hombres: 2

Mujeres: 2

Total de empleados: 4

## UACI

Esta unidad tiene como objetivo principal gestionar las adquisiciones y contrataciones de bienes, obras o servicios que requieran las unidades de organización, utilizando la normativa relacionada y procurando agilidad y oportunidad, que beneficie el apoyo oportuno en las compras Institucionales

Jefe de UACI: Licda. Karla María Guerra

Mujer: 1

Total de empleados: 1

## UAIP

Es la Unidad encargada de velar por que se garantice el derecho de acceso a toda persona a la información pública, a fin de contribuir con la transparencia en las actuaciones del Fondo, conforme a los lineamientos de la Ley de Acceso a la Información Pública su Reglamento y Normativa relacionada para fomentar la participación ciudadana y transparencia.

Oficial de Información: Licda. Roxana Esmeralda Díaz Quijada

Mujer: 1

Total de empleados: 1

## JURÍDICO

El departamento Jurídico se ocupa de coordinar las operaciones de recuperación judicial y el saneamiento de créditos y activos extraordinarios, y brindar la asesoría legal necesaria para el logro de los objetivos institucionales. A su vez se compone por la Sección de Recuperación Judicial y la Sección de Saneamiento Escrituración y Registro.

Jefe del Jurídico: Lic. Ulises Eduardo Sanchez Alfaro

Hombres: 2

Mujeres: 1

Total de empleados: 3

# JURÍDICO

## RECUPERACIÓN JUDICIAL

Es la Sección que se encarga de efectuar las actividades de recuperación judicial directa o por medio de apoderados externos, y lograr mediante el seguimiento oportuno minimizar los riesgos inherentes a los procesos de recuperación.

Jefa de la Sección de Recuperación Judicial:

Licda. Jessica Criseyda Munguía

Hombres: 3

Mujeres: 3

Total de empleados: 6

# JURÍDICO

## SANEAMIENTO ESCRITURACIÓN Y REGISTRO

Se dedica a realizar el saneamiento, escrituración e inscripción de garantías y activos en administración o a favor del FOSAFFI, para facilitar las gestiones de recuperación judicial o realización de activos extraordinarios.

Jefe de la Sección de Saneamiento, Escrituración y Registro: Lic. William César Guevara Marín

Hombres: 4

Mujeres: 2

Total de empleados: 6



# COMERCIALIZACIÓN Y RECUPERACIÓN DE ACTIVOS

Es el área encargada de recuperar por la vía administrativa los créditos a favor del Fondo o bajo su administración, a través de la implementación de procesos y estrategias de cobro que garantice su realización sin recurrir a instancias judiciales.

Procurar acciones tendientes a la realización de activos extraordinarios, utilizando los medios legales y administrativos disponibles, para garantizar la mejor negociación para interés del Fondo.

Jefa DECOREA: Lic. Salvador Reynaldo Portillo

Hombres: 5

Mujeres: 4

Total de empleados: 9

## ADMINISTRATIVO FINANCIERO

Es el Departamento encargado de organizar y ejecutar las actividades de apoyo con recursos financieros humanos y físicos, y de servicios generales a la gestión administrativa, realizar el control presupuestario y contable de la actividad financiera del Fondo; efectuar las acciones de mantenimiento, conservación, servicios seguros, protección y registro de activos extraordinarios. Está compuesto por la Sección de Contabilidad y Finanzas, la Sección de Recursos Humanos y la Unidad de Gestión Documental y Archivos.

Jefe DAF: Lic. Remberto Ernesto González

Domínguez

Hombres: 6

Mujeres: 4

Total de empleados: 10

# CONTABILIDAD Y FINANZAS

Ésta Sección se ocupa de realizar las operaciones financieras, presupuestarias y patrimoniales del Fondo, utilizando normativas y técnicas de registro y control para facilitar el conocimiento oportuno de la situación financiera de la institución.

Jefe Contabilidad y Finanzas: Lic. José  
Armando Melgar de León

Hombres: 2

Mujeres: 1

Total de empleados: 3

## RECURSOS HUMANOS

Es la Sección encargada de realizar la administración del recurso humano del Fondo, utilizando procesos y herramientas de integración laboral, para el logro de un clima organizacional que genere alta motivación a las tareas.

Jefa Recursos Humanos: Licda. Susana

María Arias

Mujeres: 2

Total de empleados: 2

## UNIDAD DE GESTIÓN DOCUMENTAL Y ARCHIVO

Ésta unidad es la que se encarga de Implementar y dirigir el Sistema Institucional de Gestión Documental y Archivo (SIGDA) y velar por la adecuada administración y conservación de los documentos que se generan y reciben en el FOSAFF1, a fin de cumplir con la Ley de Acceso a la Información Pública y los lineamientos establecidos por el Instituto de Acceso a la Información Pública, además de contar con un sistema que permita la pronta y segura localización de la información.

Oficial de Gestión Documental y Archivos: Hugo Alfredo Caballero Ortiz

Responsable del Archivo Central: Jesús Dolores Domínguez Hidalgo

Hombres: 2

Total de empleados: 2

# INFORMÁTICA

Esta Sección se ocupa de apoyar a las unidades de organización del Fondo, en el diseño e implementación de sistemas mecanizados que contribuyan al control, actualización y seguimiento de créditos y activos ; así como en la sistematización de las acciones colaterales.

Jefe Sección Informática: Ing. Oswaldo

Antonio López

Hombres: 4

Total de empleados: 4

## CONTROL Y SEGUIMIENTO

Se encarga de efectuar el seguimiento y evaluación de Planes Institucionales. Controlar los saldos de créditos y operaciones de registro relacionadas, evaluando los planes de riesgo institucional, a través de mecanismos manuales e informáticos, para contar con información institucional consolidada, oportuna y confiable que facilite la toma de decisiones.

Jefe Sección Control y Seguimiento: Lic. Jaime Preza Monje

Hombres: 3

Total de empleados: 3