Estructura Organizativa

Aprobada por JD de ISDEMU el 30 de agosto de 2022

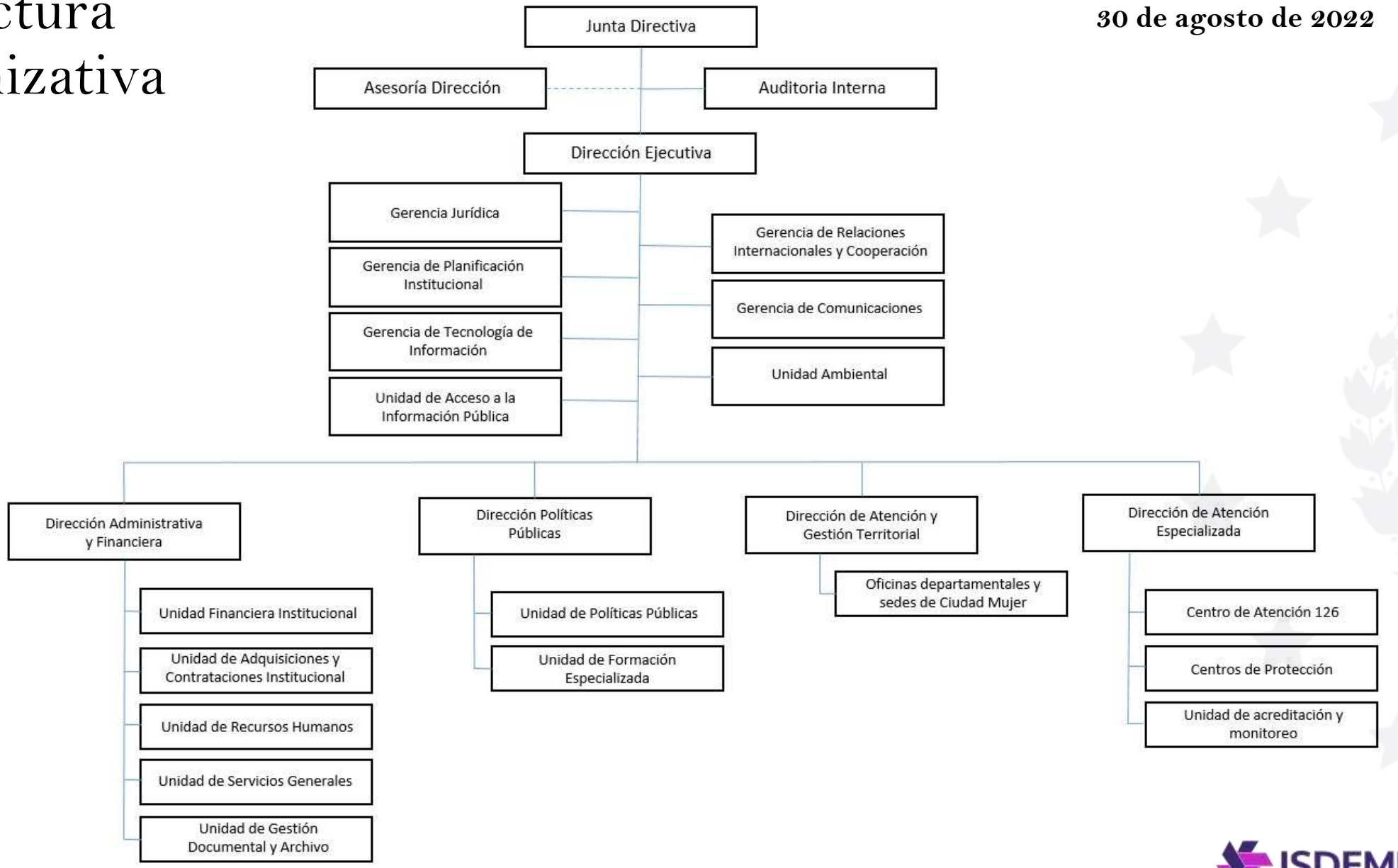

ISDEMU

GOBIERNO DE EL SALVADOR