



INSTITUTO SALVADOREÑO
DE DESARROLLO MUNICIPAL

Informe de Rendición de Cuentas

Período de junio de 2017 a mayo de 2018



Consulta previa de la audiencia pública de Rendición de Cuentas.

1. ¿Conoce el quehacer institucional del ISDEM?

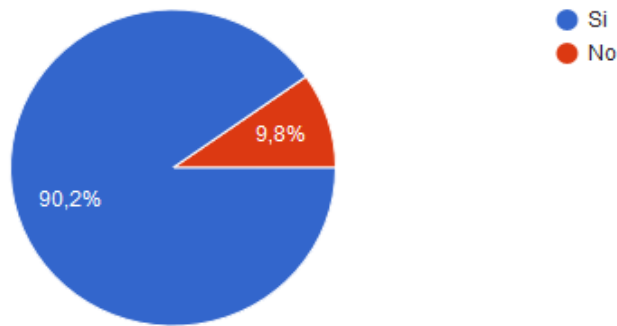

2. ¿Qué temas considera importante que se desarrollen en el Informe de Rendición de Cuentas del ISDEM? (marque la de su preferencia)

Valor

- Adopción de medidas estratégicas en procesos
- Asistencias técnicas brindadas a los gobiernos municipales
- Cursos facilitados a través del CFM
- La modernización de los servicios públicos
- La oferta del ISDEM de inversión financiera
- Presupuesto asignado y ejecutado
- Transparencia institucional

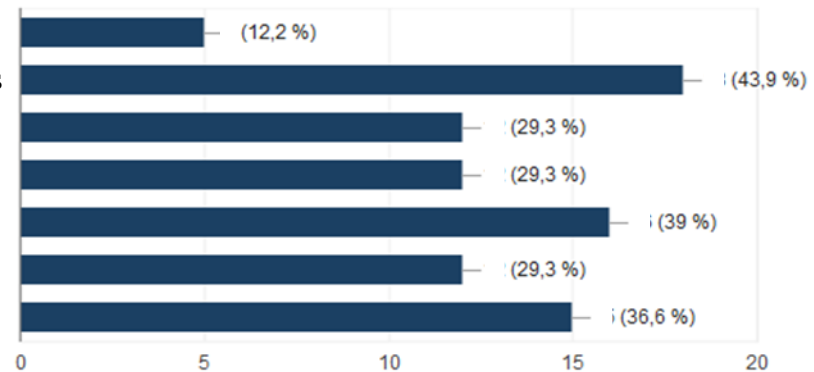

3. ¿Qué tipo de mecanismo le gustaría que se utilizara para la audiencia de Rendición de Cuentas?

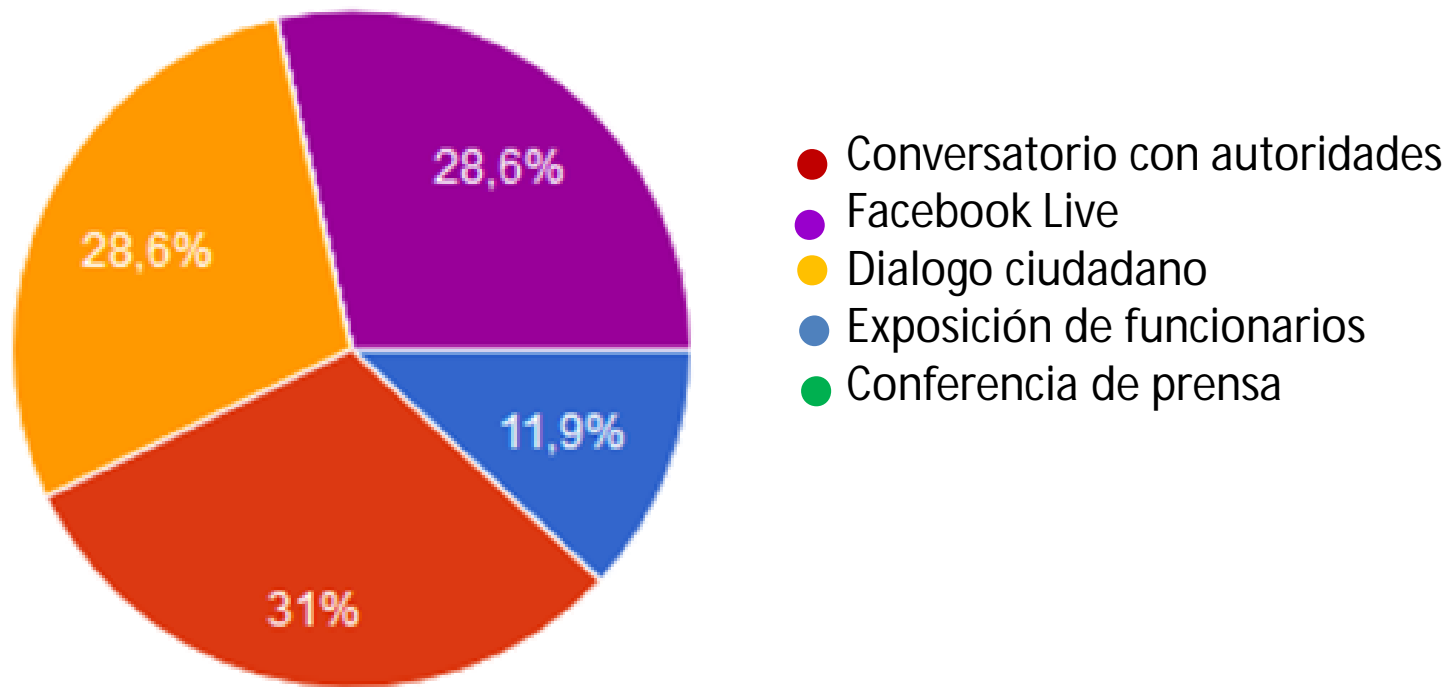



INSTITUTO SALVADOREÑO
DE DESARROLLO MUNICIPAL

Informe de Rendición de Cuentas

Período de junio de 2017 a mayo de 2018

