

HS-05.1

MINISTERIO DE AGRICULTURA Y GANADERIA
INSTITUTO NACIONAL DE ESTADISTICA AGRICOLA

ANUARIO DE
ESTADISTICAS
AGROPECUARIAS
1983 - 1989

SAN SALVADOR, EL SALVADOR C.A. EDICION

28



MINISTERIO DE AGRICULTURA Y GANADERIA

DIRECCION GENERAL DE ECONOMIA AGROPECUARIA

República de El Salvador, C. A.

REF.

No.

Febrero de 1990

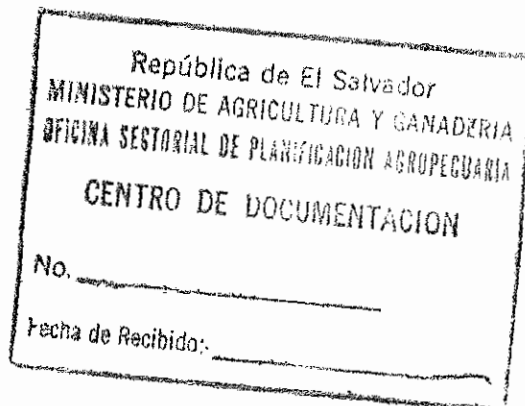

Estimados señores:

Me complace enviarles el Anuario de Estadísticas Agropecuarias No. 28, que corresponde al año agrícola 1988/1989 y el año calendario 1988.

Como notarán, es el primer anuario con los cuadros estadísticos impresos por computadora, lo que ha demandado - de nuestros técnicos dedicación y esfuerzo.

El Anuario contiene:

- Un Editorial que trata sobre la producción agrícola de alimentos y las políticas de ajuste estructural.
- Información sobre superficie, producción, procesamiento y comercialización de los principales productos agropecuarios.
- Un Capítulo sobre Banco de Datos que contiene una retrospectiva de 13 años sobre superficie, producción - rendimiento y comercialización de granos básicos a - nivel nacional y por Regiones.

Espero que la presente información sea de utilidad para esa Institución.

Le saluda cordialmente,

DIOS, UNION Y LIBERTAD.

Angel Roberto Vaquero
Director General.

JOSE ANTONIO CABRALES
MINISTRO DE AGRICULTURA Y GANADERIA

JAIME MAURICIO SALAZAR DIAZ
VICE MINISTRO DE AGRICULTURA Y GANADERIA

JORGE MARTINEZ MENENDEZ
VICE MINISTRO DE DESARROLLO RURAL Y
EXTENSION AGROPECUARIA.

REGIONALIZACION

REGION

DEPARTAMENTO

I

Ahuachapán
Santa Ana
Sonsonate

II

Chalatenango
La Libertad
San Salvador
Cuscatlán

III

La Paz
Cabañas
San Vicente

IV

Usulután
San Miguel
Morazán
La Unión

INDICE GENERAL

	CUADROS	Nº DE PAGINAS
* INDICE DETALLADO.....		V
* EDITORIAL		
* LA PRODUCCION AGRICOLA DE ALIMENTOS Y LAS POLITICAS DE AJUSTE ESTRUCTURAL.....		XIV
I PARTE		
PRODUCCION AGRICOLA	1 - 26	1 - 26
II PARTE		
PRODUCCION PECUARIA	27 - 37	27 - 37
III PARTE		
PRECIOS	38 - 56	38 - 56
IV PARTE		
COMERCIO EXTERIOR	57 - 78	57 - 78
V PARTE		
BANCO DE DATOS	79 - 104	79 - 104

INDICE DETALLADO

I PARTE

CONCEPTO	CUADROS	Nº DE PAGINA
PRODUCCION AGRICOLA	1 - 26	1 - 26
* Superficie, Producción y Rendimiento de diferentes cultivos. Año Agrícola 1988-1989.	1	1
* MAIZ. Retrospectiva, Superficie, Producción, Rendimiento e Indices 1978/79 - 1988/89.	2	2
* MAIZ. Superficie, Producción y Rendimiento por variedad sembrada Región y Cosecha 1988/89.	3	3
* MAIZ. Superficie, Producción y Rendimiento por Modalidad de Siembra, según Región y Cosecha 1988/89.	4	4
* MAIZ HIBRIDO. Superficie, Producción y Rendimiento por Modalidad de Siembra, según Región y Cosecha 1988/89.	5	5
* MAIZ NACIONAL. Superficie, Producción y Rendimiento por Modalidad de Siembra según Región y Cosecha 1988/89.	6	6
* FRIJOL. Retrospectiva, Superficie, Producción, Rendimiento e Indices 1978/79 - 1988/89.	7	7
* FRIJOL. Superficie, Producción y Rendimiento por Modalidad de Siembra según Región y Cosecha.	8	8
* MAICILLO. Retrospectiva, Superficie, Producción, Rendimiento e Indices 1978/79-1988/89.	9	9

CONCEPTO	CUADROS	Nº DE PAGINA
* MAICILLO. Superficie, Producción y Rendimiento por Variedad según Región 1988/89.	10	10
* MAICILLO. Superficie Sembrada, Producción y Rendimiento por Modalidad según Región 1988/89.	11	11
* ARROZ. Retrospectiva, Superficie, Producción, Rendimiento e Índices 1978/79 - 1988/89.	12	12
* ARROZ. Superficie, Producción y Rendimiento según Región 1988/89.	13	13
* ALGODON. Retrospectiva, Superficie, Producción, Rendimiento e Índices. 1978/79 - 1988/89.	14	14
* ALGODON. Superficie, Producción y Rendimiento según Región 1988/89.	15	15
* ALGODON. Superficie, Producción y Rendimiento según Departamento 1988/89.	16	16
* ALGODON. Superficie, Producción y Rendimiento según variedad sembrada 1988/89.	17	17
* ALGODON. Superficie Tratada por Tipo de Tracción según clase de labor 1988/89.	18	18
* ALGODON. Número de Productores y Superficie sembrada por tenencia de la tierra según Región 1988/89.	19	19
* ALGODON. Número de Productores y Superficie sembrada por tenencia de la tierra según Departamento 1988/89.	20	20
* ZAFRA. Retrospectiva, Superficie, Producción, Rendimiento de Caña, Azúcar y Melaza 1978/79 - 1988/89.	21	21
* ZAFRA. Retrospectiva, Índice de Producción, Rendimiento de Caña, Azúcar y Melaza 1978/79-1988/89.	22	22

CONCEPTO	CUADROS	Nº DE PAGINA
* ZAFRA. Caña Molida, Producción, Rendimiento de Azúcar y Melaza, según Ingenio 1988/89.	23	23
* BENEFICIADO DE ARROZ. Arroz Granza, recibido por Región según mes 1988.	24	24
* BENEFICIADO DE ARROZ. Arroz Granza, Beneficiado por Región según mes 1988.	25	25
* BENEFICIADO DE ARROZ. Producción de Arroz Oro por Región según mes 1988.	26	26

II PARTE

PRODUCCION PECUARIA.	27 - 37	27 - 37
* Existencia de Ganado Bovino, Porcino y Aves por Nivel y Sexo.	27	27
* GANADO BOVINO. Estructura de la afluencia mensual de ganado bovino en pie en tiangué de San Salvador 1988.	28	28
* GANADO BOVINO. Sacrificio mensual en Rastros Municipales 1988.	29	29
* GANADO BOVINO. Sacrificio por clase según Departamento 1988.	30	30
* GANADO BOVINO. Sacrificio mensual de Ganado Bovino 1988.	31	31
* GANADO BOVINO. Sacrificio mensual en Rastros Municipales según Departamento 1988.	32	32
* GANADO PORCINO. Sacrificio mensual en Rastros Municipales según Departamento 1988.	33	33
* GRANJAS AVICOLAS. Clasificadas por Actividad, según Región y Departamento, al día 31 de Diciembre de 1988.	34	34
* GRANJAS AVICOLAS. Existencia de aves clasificadas por propósito según Región y Departamento al 31 de Diciembre de 1988.	35	35

CONCEPTO	CUADROS	Nº DE PAGINA
* GRANJAS AVICOLAS. Producción anual de huevos por Región y Departamento 1988.	36	36
* GRANJAS AVICOLAS. Producción anual de carne según Región y Departamento 1988.	37	37

III PARTE

PRECIOS	38 - 56	38 - 56
* GRANOS BASICOS. Precios comunes mensuales a nivel de Transportista en plaza de San Salvador 1988.	38	38
* GRANOS BASICOS. Precios comunes mensuales a nivel de mayorista en plaza de San Salvador 1988.	39	39
* GRANOS BASICOS. Precios comunes mensuales a nivel de consumidor en plaza de San Salvador.	40	40
* MAIZ. Precios promedio mensual a nivel de transportista en capitales Centroamericanas 1988.	41	41
* FRIJOL ROJO. Precios promedio mensual a nivel de transportista en capitales Centroamericanas 1988.	42	42
* FRIJOL NEGRO. Precios promedio mensual a nivel de transportista en capitales Centroamericanas. 1988.	43	43
* ARROZ de 1ra. CLASE. Precios promedio mensual a nivel de transportista en capitales Centroamericanas 1988.	44	44
* MAICILLO. Precios promedio mensual a nivel de transportista en capitales Centroamericanas. 1988.	45	45
* HORTALIZAS. Precios promedio mensuales a nivel de consumidor en plaza de San Salvador Enero-Junio 1988.	46	46
* HORTALIZAS. Precios promedio mensuales a nivel de consumidor en plaza de San Salvador Julio-Diciembre 1988.	47	47

CONCEPTO	CUADROS	Nº DE PAGINA
* FRUTAS. Precios promedio mensual a nivel de consumidor en plaza de San Salvador Enero-Junio 1988.	48	48
* FRUTAS. Precios promedio mensual a nivel de consumidor en plaza de San Salvador Julio-Diciembre 1988.	49	49
* CAFE. Precios de compras locales de café uva y pergamino durante 1988.	50	50
* GANADO BOVINO. Precios promedio mensual de ganado bovino en pie en tiangué de San Salvador 1988.	51	51
* CARNES. Precios comunes mensuales de carne de res y cerdo a nivel de consumidor en mercado de San Salvador 1988.	52	52
* CARNES. Precios comunes mensuales al consumidor de carne de res y cerdo en supermercados y carnicerías de San Salvador 1988.	53	53
* CARNES. Precios comunes al por mayor de los principales productos pecuarios en mercados de San Salvador 1988.	54	54
* AVICOLAS Y LACTEOS. Precios comunes mensuales a nivel de consumidor en mercados de San Salvador.	55	55
* OTROS PRODUCTOS. Precios comunes mensuales al consumidor de manteca, margarina y dulce de panela en plaza de San Salvador 1988.	56	56
IV PARTE		
COMERCIO EXTERIOR	57 - 78	57 - 78
* HORTALIZAS. Volumen de la exportación mensual 1988.	57	57

CONCEPTO	CUADROS	Nº DE PAGINA
* HORTALIZAS. Valor de la exportación mensual 1988.	58	58
* HORTALIZAS. Volumen de la importación Enero-Junio 1988.	59	59
* HORTALIZAS. Volumen de las importaciones Julio-Diciembre 1988.	60	60
* HORTALIZAS. Valor de las importaciones mensuales. Enero-Junio 1988.	61	61
* HORTALIZAS. Valor de las importaciones mensuales. Julio-Diciembre.	62	62
* FRUTAS. Volumen de las exportaciones mensuales 1988.	63	63
* FRUTAS. Valor de la exportación mensual 1988.	64	64
* FRUTAS. Volumen de la importación mensual. Enero-Junio 1988.	65	65
* FRUTAS. Volumen de la importación mensual Julio-Diciembre 1988.	66	66
* FRUTAS. Valor de la importación mensual. Enero-Junio 1988.	67	67
* FRUTAS. Valor de la importación mensual Julio-Diciembre 1988.	68	68
* CAFE. Exportaciones mensuales de café verde por países de destino 1988.	69	69
* CAFE. Exportaciones mensuales de café soluble, descafeinado y extracto sólido por país de destino 1988.	70	70
* ALGODON. Exportaciones mensuales por país de destino 1988.	71	71
* AVICOLA. Exportación por país de destino durante 1988.	72	72
* AVICOLA. Importación por país de procedencia durante 1988.	73	73

CONCEPTO	CUADROS	Nº DE PAGINA
* LACTEOS Y GANADO. Exportaciones según país de destino.	74	74
* LACTEOS y GANADO. Importación según país de procedencia.	75	75
* FERTILIZANTES SIMPLES. Importación mensual 1988.	76	76
* FERTILIZANTES COMPUESTOS. Importación mensual 1988.	77	77
* PLAGUICIDAS Y MATERIAL TECNICO. Importaciones y Exportaciones 1988.	78	78

V PARTE

BANCO DE DATOS.	79-104	79-104
* MAIZ HIBRIDO Y NACIONAL RETROSPECTIVA. Superficie, Producción y Rendimiento según modalidad de siembra. 1975/76-1987/88. REGION I.	79	79
* MAIZ HIBRIDO Y NACIONAL RETROSPECTIVA. Superficie, Producción y Rendimiento según modalidad de siembra 1975/76-1987/88. REGION II.	80	80
* MAIZ HIBRIDO Y NACIONAL RETROSPECTIVA. Superficie, Producción y Rendimiento según modalidad de siembra 1975/76-1987/88. REGION III.	81	81
* MAIZ HIBRIDO Y NACIONAL RETROSPECTIVA. Superficie, Producción y Rendimiento según modalidad de siembra 1975/76-1987/88. REGION IV.	82	82
* MAIZ CUADRO RESUMEN RETROSPECTIVA. Superficie, Producción y rendimiento según modalidad de siembra. 1975/76-1987/88.	83	83
* MAIZ. Precios comunes y promedios anuales a nivel de transportista, mayorista y consumidor en plaza de San Salvador. 1975-1988.	84	84

CONCEPTO	CUADROS	Nº DE PAGINA
* MAIZ. Gráfica 1. Precios promedios a transportistas, mayoristas y consumidor.		85
* FRIJOL. Retrospectiva, Superficie, Producción y Rendimiento según modalidad de siembra 1975/76-1987/88. REGION I y II.	86	86
* FRIJOL. Retrospectiva, Superficie, Producción y Rendimiento según modalidad de siembra. 1975/76-1987/88. REGION III y IV.	87	87
* FRIJOL. CUADRO RESUMEN. Retrospectiva, Superficie, Producción y Rendimiento según modalidad de siembra 1975/76-1987/88.	88	88
* FRIJOL. Precios comunes y promedios anuales a nivel de transportista, mayorista y consumidor en plaza de San Salvador. 1975-1988.	89	89
* FRIJOL. Grafica 2. Precios promedios a transportista, mayorista y consumidor 1975-1988.		90
* ARROZ. Retrospectiva, Superficie, Producción, Rendimiento y Beneficiado. 1975/76-1987/88. REGION I y II.	91	91
* ARROZ. Retrospectiva, Superficie, Producción, Rendimiento y Beneficiado 1975/76-1987/88. REGION II y IV.	92	92
* ARROZ CUADRO RESUMEN RETROSPECTIVA. Superficie, Producción, Rendimiento y Beneficiado 1975/76-1987/88.	93	93
* ARROZ. 1ra y 2da. CLASE. Precios comunes y promedios anuales a nivel de transportista, mayorista y consumidor en plaza de San Salvador. 1975-1988.	94	94

CONCEPTO	CUADROS	Nº DE PAGINA
* ARROZ 1ra. CLASE. Gráfica 3. Precios promedios al transportista, mayorista y consumidor 1975-1988.		95
* ARROZ 2da. CLASE. Gráfica 4. Precios promedios al transportista, mayorista y consumidor 1975-1988.		96
* MAICILLO. RETROSPECTIVA, Superficie, Producción y Rendimiento, según variedad sembrada 1975/76-1987/88. REGION I y II.	97	97
* MAICILLO. RETROSPECTIVA. Superficie, Producción y Rendimiento según variedad sembrada 1975/76-1987/88. REGION III y IV.	98	98
* MAICILLO. RETROSPECTIVA. CUADRO RESUMEN. Superficie, Producción y Rendimiento según variedad sembrada.	99	99
* MAICILLO. RETROSPECTIVA. Superficie, Producción y Rendimiento, según modalidad de siembra 1975/76-1987/88. REGION I y II.	100	100
* MAICILLO. RETROSPECTIVA. Superficie, Producción y Rendimiento según modalidad de siembra 1975/76-1987/88. REGION III y IV	101	101
* MAICILLO. RETROSPECTIVA. CUADRO RESUMEN. Superficie, Producción y Rendimiento según modalidad de siembra. 1975/76-1987/88.	102	102
* MAICILLO. Precios comunes y promedios a nivel de transportista, mayorista y consumidor en plaza de San Salvador. 1975-1988.	103	103
* MAICILLO. Gráfica 5. Precios promedios a transportistas, mayoristas y consumidor. 1975-1988.	104	104

EDITORIAL

LA PRODUCCION AGRICOLA DE ALIMENTOS Y LAS POLITICAS DE AJUSTE ESTRUCTURAL.

1- Antecedentes.

En El Salvador, como en gran parte de los países de América Latina y el Caribe; se establecieron durante la década de los 70's, medidas de política económica tendientes a fortalecer las sociedades urbanas basadas en el desarrollo industrial, orientadas a satisfacer la demanda interna y a sustituir importaciones. Esto llevó a fomentar la participación mayor del Estado en las gestiones económicas a través de medidas proteccionistas a las distintas ramas productoras de bienes manufacturados, así como a la asignación de recursos claramente favorables al sector manufacturero y a la transferencia de ingresos hacia éste desde los demás sectores y principalmente del agrícola, de allí que para fomentar la expansión y acumulación industrial era necesario que los precios de los alimentos agrícolas se mantuvieran bajos, por su importancia en la determinación de los salarios y en la evolución del consumo real y el empleo.

El desarrollo sectorial estuvo vinculado a la industrialización y en el caso de la agricultura se relacionó con el apoyo a la "modernización" del sector, que comprendió la promoción de cambios en la estructura productiva agrícola que aseguraron el crecimiento económico del sector.

En cambio, la producción agrícola de alimentos y especialmente los granos básicos, fueron marginándose del apoyo estatal principalmente en asistencia técnica y crediticia, aún cuando instituciones del sector público como el Instituto Regulador de Abastecimientos (IRA) manejaban instrumentos que teóricamente

beneficiaban al productor (precios de garantía y facilidades de almacenamiento), en la práctica constituían elementos complementarios de otros instrumentos de ayuda al consumidor (como su red de distribución). Su falta de apoyo al productor, entre otras causas, era debido a la poca participación que en la captación del producto ofrecía el IRA.

La crisis que desde los años 80 afecta al país, ha influido agravando las condiciones del productor agrícola de alimentos, sin embargo las características y la racionalidad económica propias de la economía campesina (principal productora de granos básicos) permitieron que a pesar de la crisis, se continuara produciendo y aportando el abastecimiento de alimentos básicos, actividad únicamente frenada por las adversas condiciones climáticas que azotaron en los años recientes a nuestro país.

2. El Ajuste Estructural.

La crisis económica generalizada en América Latina y países en desarrollo, se originó a raíz del brusco descenso de capitales extranjeros (préstamos e inversiones) y al enorme aumento simultáneo de los pagos netos de utilidades e intereses al exterior. Confrontados así los países Latinoamericanos y otros países en desarrollo con los efectos del desequilibrio de sus cuentas corrientes, se vieron forzados a iniciar profundos reajustes que tendieran a la estabilidad de sus economías.

Fundamentalmente se usaron medidas de políticas cambiarias que elevaron el tipo de cambio real, para ajustarlo así a los precios relativos de los bienes producidos en el país y comercializables internacionalmente, promoviendo las exportaciones y frenando las importaciones; medidas de políticas monetarias y fiscal para controlar la demanda agregada, complementadas con la reducción del gasto público y de los salarios reales, todo ello además combinando diferentes enfoques enmarcados en los acuerdos de crédito convenidos con el

Fondo Monetario Internacional para la estabilización de sus balanzas de pagos. De acuerdo con estudios elaborados por CEPAL/FAO y presentados a la Mesa Redonda CEPAL/FAO sobre "Crísis, Políticas de Ajuste y Agricultura en América Latina", realizada en Santiago de Chile en mayo de 1987; se permite apreciar la influencia que tuvieron entonces las políticas de ajuste en la evolución del sector agrícola. Entre 1980 y 1986 el producto agropecuario regional (de los países estudiados que implementaron políticas de ajuste), creció a un 1.7% por año, mayor que el 0.4% anual de la industria y el 1.0% de la economía en su conjunto. En el período anterior 1970-1980, el producto agropecuario regional creció a una tasa promedio del 3.5%, lo que explica un deterioro del crecimiento de este producto ocurrido en la presente década.

En 1986 cayó el producto agropecuario a -0.6% respecto a 1985, sobresaliendo entre las causas de este deterioro los aspectos climáticos.

El relativo buen resultado productivo en la agricultura en el período 1980-86, estuvo asociado a que un alto porcentaje de las producciones agrícolas son comercializables internacionalmente, luego se beneficiaron con las modificaciones de la política cambiaria y comercial; además a que el sector fué menos afectado que el resto de las economías nacionales por la contracción de la demanda, ya que las elasticidades de los alimentos básicos son por lo general bajas, es decir que no se modifican sustancialmente las proporciones correspondientes de oferta y demanda ante variaciones de precios. Los cultivos que se comercializan internacionalmente fueron los que crecieron con mayor dinamismo: caña de azúcar, remolacha azucarera, cereales y oleaginosas; las producciones destinadas al consumo interno crecieron más lentamente.

3. Perspectivas de la Producción Agrícola de Alimentos en nuestro país.

Afortunadamente nuestro país no utilizó en exceso antes de 1980, el financiamiento que en condiciones tan favorables -aparentemente- concedió la banca

internacional y que ahora constituye problema fundamental para América Latina: la deuda externa. El Salvador tenía a finales de 1980 una deuda externa equivalente a 1,187.7 millones de colones que correspondía a un 37% de la de Costa Rica y a un 2% de la de México a la misma fecha. Ello demoró la aplicación de políticas de ajuste en nuestro país, sin embargo a falta de problema serio de deuda externa hemos afrontado la presente década con problemas de tal gravedad que ahora obligan a un replanteamiento de la política económica.

El Gobierno ha propuesto un programa de reactivación económica que comprende ajustes en toda la economía y específicamente para el sector agropecuario, entre otros en los siguientes aspectos: medidas cambiarias que elevarían los precios reales agropecuarios, favoreciendo las exportaciones y el aumento de la producción nacional, disminuyendo las importaciones de alimentos; liberalización de precios, que permitiría al productor agropecuario obtener mejores precios, de acuerdo con sus costos de producción; ajuste de las tasas de interés y reestructuración de la banca agrícola para incrementar la captación y uso de recursos financieros; eliminar el monopolio de industrialización y comercialización del café, el azúcar y el algodón, para incrementar la eficiencia en el manejo de dichos cultivos; reestructuración del sistema de investigación y asistencia técnica agrícola; etc.

Tales medidas, independientemente de su influencia en otros sectores, pueden provocar los siguientes resultados entre otros: incremento del valor unitario de las exportaciones agrícolas: café y azúcar; incremento de la producción nacional de productos exportables e importables; mejores precios al productor de aquellos productos agrícolas cuya comercialización sea dominada por el productor; incremento del costo en moneda nacional de los insumos importados y reducción de los créditos a la agricultura por el alza del costo del dinero.

Sin embargo, en la producción de alimentos básicos: maíz, frijol y arroz en

nuestro país, las políticas de ajuste pueden derivar en resultados diferentes debido a la estructura de producción y comercialización de estos productos. Así, esperaríamos que la producción se incremente no por efectos de las políticas de ajuste, sino por las expectativas inmediatas de mejores precios al productor, considerando que las condiciones climáticas pueden permitirlo y además de recibir estímulos por medio de algún tipo de facilidades o subsidios que pueda otorgarle el Estado; este incremento no sería significativo ya que el aumento de precios que el productor pueda obtener de la liberalización de los mismos, no sería importante ya que un gran porcentaje de productores vende a mayoristas-transportistas-intermediarios (con excepción de los productores de arroz) y no tienen influencia sobre el precio que reciben; no se considera además posible la exportación de estos productos a mediano plazo ya que afrontamos déficits para consumo interno desde los últimos años y que nuestros costos de producción no son competitivos; además habría que esperar incremento de costos de producción principalmente por el precio de los fertilizantes.

4. Conclusiones:

Así pues, consideramos que la política de ajuste macroeconómico no tiene mayor incidencia sobre la producción agrícola de alimentos básicos (maíz, frijol, arroz) en nuestro país, es decir sobre la oferta de estos productos. Sin embargo, debe tomarse en cuenta que uno de los factores importantes en la producción de estos alimentos básicos reside en el carácter de economía campesina que posee la mayoría de productores, principalmente de maíz y frijol, quienes con su propia racionalidad económica no parecen ajustarse al comportamiento "normal" de otros productores ante similares estímulos.

El Estado deberá considerar con especial atención como evoluciona este renglón de la agricultura al paso de la aplicación de las medidas de ajuste, especialmente la correspondencia entre la atención del Estado y la importancia que esta producción representa en nuestro país.

CUADRO No. 1

SUPERFICIE, PRODUCCION Y RENDIMIENTO DE DIFERENTES CULTIVOS

AÑO AGRICOLA

1988 - 1989

CULTIVO	SUPERFICIE (Mz)	PRODUCCION		RENDIMIENTO (Qq/Mz)
		VOLUMEN	UNIDAD	
MAIZ	402,800.0	12,956,200.0	QUINTAL	32.2
MAICILLO	174,200.0	3,332,700.0	QUINTAL	19.1
FRIJOL	96,100.0	1,240,000.0	QUINTAL	12.9
ARROZ	19,700.0	1,245,900.0	Qq. GRANZA	63.2
CAÑA DE AZUCAR *	49,100.0	2,473,300.0	T.C.	59.9
CAÑA PANELA	3,300.0	179,900.0	T.C.	54.5
ALGODON	18,300.0	626,000.0	Qq. RAMA	34.2
TOMATE	2,500.0	570,000.0	QUINTAL	226.0
YUCA	2,450.0	536,550.0	QUINTAL	219.0
SANDIA	6,500.0	1,911,000.0	QUINTAL	294.0
NARANJA	7,800.0	1,874,600.0	QUINTAL	240.3
PIÑA	1,700.0	311,100.0	QUINTAL	183.0
MUSACERS	7,700.0	1,463,000.0	QUINTAL	190.0
COCO	8,000.0	1,640,000.0	QUINTAL	205.0
MARANON	4,000.0	40,400.0	QUINTAL	10.1
AJONJOLI	19,100.0	204,400.0	QUINTAL	10.7
HENEQUEN	14,200.0	163,300.0	QUINTAL	11.5

* : 41,300 mz. de Caña de Azúcar fueron rozadas para moler y
2,290,295 T.C. llegaron a los ingenios para moler.

CUADRO No 2

M A I Z

RETROSPECTIVA, SUPERFICIE, PRODUCCION, RENDIMIENTO E INDICES

1978/79 - 1988/89

(1980/81 = 100)

AÑO AGRICOLA	SUPERFICIE SEMBRADA (Mz)	PRODUCCION (QQ.)	RENDIMIENTO (QQ/MZ.)	INDICES		
				SUPERFICIE	PRODUCCION	RENDIMIENTO
1978/79	372,500.00	11,020,500.00	29.19	91	96	106
1979/80	349,300.00	11,364,500.00	32.54	84	99	118
1980/81	417,000.00	11,447,748.00	27.45	100	100	100
1981/82	395,000.00	10,867,815.00	27.51	95	95	100
1982/83	341,000.00	9,000,000.00	26.39	82	79	96
1983/84	345,000.00	9,633,000.00	27.92	83	84	101
1984/85	347,700.00	11,451,500.00	32.96	83	100	120
1985/86	352,100.00	10,765,200.00	29.74	87	94	108
1986/87	358,100.00	9,500,000.00	25.81	88	83	94
1987/88	398,500.00	12,575,900.00	31.56	96	110	115
1988/89	402,800.00	12,956,200.00	32.17	97	113	117

CUADRO No 3

M A I Z

SUPERFICIE, PRODUCCION Y RENDIMIENTO POR VARIEDAD SEMBRADA, SEGUN REGION Y COSECHA

1968/1969

REGION Y COSECHA	T O T A L			V A R I E D A D S E M B R A D A					
	SUPERFICIE (Mz)	PRODUCCION (QQ)	REND. (QQ/Mz)	M A I Z H I B R I D O			M A I Z N A C I O N A L		
				SUPERFICIE (Mz)	PRODUCCION (QQ)	REND. (QQ/Mz)	SUPERFICIE (Mz)	PRODUCCION (QQ)	REND. (QQ/Mz)
REGION I	117,000.0	4,090,800.0	34.9	89,780.0	3,341,400	37.2	27,220.0	749,200.0	27.5
1a COSECHA	115,500.0	4,054,100.0	35.1	89,200.0	3,321,700	37.2	26,300.0	732,400.0	27.8
2a COSECHA	1,400.0	33,500.0	23.9	500.0	17,200.0	34.4	900.0	16,300.0	18.1
3a COSECHA	100.0	3,000.0	30.0	80.0	2,500.0	31.2	20.0	500.0	25.0
REGION II	104,500.0	3,719,300.0	35.6	86,900.0	3,220,900.0	37.0	17,600.0	498,400.0	28.3
1a COSECHA	101,500.0	3,643,800.0	35.9	84,800.0	3,163,000.0	37.3	16,700.0	480,800.0	28.8
2a COSECHA	2,100.0	46,200.0	22.0	1,400.0	34,400.0	24.6	700.0	11,600.0	16.9
3a COSECHA	900.0	29,300.0	32.5	700.0	23,500.0	33.6	200.0	5,800.0	29.0
REGION III	64,300.0	2,027,100.0	31.5	44,650.0	1,666,300.0	37.3	19,650.0	360,800.0	18.4
1a COSECHA	62,200.0	1,977,900.0	31.8	43,700.0	1,637,100.0	37.4	18,500.0	340,800.0	18.4
2a COSECHA	1,900.0	43,500.0	22.9	800.0	24,600.0	30.7	1,100.0	18,900.0	17.2
3a COSECHA	200.0	5,700.0	28.5	150.0	4,600.0	30.7	50.0	1,100.0	22.0
REGION IV	117,000.0	3,119,200.0	26.6	33,370.0	1,040,800.0	31.2	83,630.0	2,078,400.0	24.8
1a COSECHA	95,600.0	2,680,300.0	28.0	31,300.0	964,200.0	30.8	64,300.0	1,716,100.0	26.7
2a COSECHA	21,000.0	430,500.0	20.5	1,900.0	71,400.0	37.6	19,100.0	359,100.0	18.8
3a COSECHA	400.0	8,400.0	21.0	170.0	5,200.0	30.6	230.0	3,200.0	14.0
TOTAL PAIS	402,800.0	12,956,200.0	32.1	254,700.0	9,269,400.0	36.4	148,100.0	3,686,800.0	24.9
1a COSECHA	374,800.0	12,356,100.0	33.0	249,000.0	9,086,000.0	36.5	125,800.0	3,270,100.0	26.0
2a COSECHA	26,400.0	553,700.0	21.0	4,600.0	147,600.0	32.1	21,600.0	406,100.0	18.6
3a COSECHA	1,600.0	46,400.0	29.0	1,100.0	35,800.0	32.5	500.0	10,600.0	21.2

M A I Z

SUPERFICIE, PRODUCCION Y RENDIMIENTO POR MODALIDAD DE SIEMBRA, SEGUN REGION Y COSECHA

1988 - 1989

REGION Y COSECHA	T O T A L			M O D A L I D A D					
	SUPERFICIE (Mz)	PRODUCCION (QQ)	REND. (QQ/Mz)	S O L O			A S O C I A D O		
				SUPERFICIE (Mz)	PRODUCCION (QQ)	REND. (QQ/Mz)	SUPERFICIE (Mz)	PRODUCCION (QQ)	REND. (QQ/Mz)
REGION I	117,000.0	4,090,500.0	34.9	99,165.0	3,552,500.0	35.8	17,835.0	538,100.0	30.1
1a COSECHA	115,500.0	4,054,100.0	35.1	98,100.0	3,525,800.0	35.9	17,400.0	528,300.0	30.3
2a COSECHA	1,400.0	33,500.0	23.9	1,000.0	24,700.0	24.7	400.0	8,800.0	22.0
3a COSECHA	100.0	3,000.0	30.0	55.0	2,000.0	30.7	35.0	1,000.0	28.5
REGION II	104,500.0	3,719,300.0	35.6	67,800.0	2,725,500.0	40.2	36,700.0	993,800.0	27.0
1a COSECHA	101,500.0	3,643,800.0	35.9	65,200.0	2,659,400.0	40.8	36,300.0	984,400.0	27.1
2a COSECHA	2,100.0	45,200.0	22.0	1,850.0	41,200.0	22.3	250.0	5,000.0	20.0
3a COSECHA	900.0	29,300.0	32.5	750.0	24,900.0	33.2	150.0	4,400.0	29.3
REGION III	64,300.0	2,027,100.0	31.5	43,390.0	1,481,500.0	34.1	20,910.0	545,600.0	26.1
1a COSECHA	62,200.0	1,977,900.0	31.8	41,700.0	1,440,500.0	34.5	20,500.0	537,400.0	26.2
2a COSECHA	1,900.0	43,500.0	22.9	1,550.0	36,900.0	23.8	350.0	6,500.0	18.8
3a COSECHA	200.0	5,700.0	28.5	140.0	4,100.0	29.3	60.0	1,600.0	26.6
REGION IV	117,000.0	3,119,200.0	26.6	69,925.0	1,856,200.0	26.5	47,075.0	1,263,000.0	26.8
1a COSECHA	95,600.0	2,680,300.0	28.0	50,000.0	1,442,400.0	28.8	45,600.0	1,237,900.0	27.1
2a COSECHA	21,000.0	430,500.0	20.5	19,600.0	406,600.0	20.7	1,400.0	23,900.0	17.0
3a COSECHA	400.0	8,400.0	21.0	325.0	7,200.0	22.1	75.0	1,200.0	16.0
TOTAL PAIS	402,800.0	12,956,200.0	32.1	280,280.0	9,615,700.0	34.3	122,520.0	3,340,500.0	27.2
1a COSECHA	374,800.0	12,356,100.0	33.0	255,000.0	9,068,100.0	35.5	119,800.0	3,288,000.0	27.4
2a COSECHA	26,400.0	553,700.0	21.0	24,000.0	509,400.0	21.2	2,400.0	44,300.0	18.4
3a COSECHA	1,600.0	46,400.0	29.0	1,280.0	38,200.0	29.8	320.0	8,200.0	25.6

CUADRO No 5

MAIZ HIBRIDO

SUPERFICIE, PRODUCCION Y RENDIMIENTO POR MODALIDAD DE SIEMBRA, SEGUN REGION Y COSECHA

1988 - 1989

REGION Y COSECHA	T O T A L			M O D A L I D A D					
	SUPERFICIE (Mz)	PRODUCCION (QQ)	REND. (QQ/Mz)	S O L O			A S O C I A D O		
				SUPERFICIE (Mz)	PRODUCCION (QQ)	REND. (QQ/Mz)	SUPERFICIE (Mz)	PRODUCCION (QQ)	REND. (QQ/Mz)
REGION I	89,780.0	3,341,400.0	37.2	80,550.0	3,002,000.0	37.3	9,230.0	339,400.0	36.8
1a COSECHA	89,200.0	3,321,700.0	37.2	80,100.0	2,986,600.0	37.3	9,100.0	335,100.0	36.8
2a COSECHA	500.0	17,200.0	34.4	400.0	13,600.0	34.5	100.0	3,400.0	34.0
3a COSECHA	80.0	2,500.0	31.2	50.0	1,600.0	32.0	30.0	900.0	30.0
REGION II	86,900.0	3,220,900.0	37.0	57,950.0	2,444,500.0	42.2	28,950.0	776,400.0	26.8
1a COSECHA	84,800.0	3,163,000.0	37.3	56,100.0	2,393,000.0	42.7	28,700.0	770,000.0	26.8
2a COSECHA	1,400.0	34,400.0	24.6	1,250.0	31,000.0	24.8	150.0	3,400.0	22.7
3a COSECHA	700.0	23,500.0	33.6	600.0	20,500.0	34.2	100.0	3,000.0	30.0
REGION III	44,650.0	1,666,300.0	37.3	32,450.0	1,272,300.0	39.2	12,200.0	394,000.0	32.3
1a COSECHA	43,700.0	1,637,100.0	37.5	31,600.0	1,246,000.0	39.4	12,100.0	391,100.0	32.3
2a COSECHA	800.0	24,600.0	30.7	750.0	23,100.0	30.8	50.0	1,500.0	30.0
3a COSECHA	150.0	4,600.0	30.7	100.0	3,200.0	32.0	50.0	1,400.0	28.0
REGION IV	33,370.0	1,040,800.0	31.2	23,750.0	755,100.0	31.8	9,620.0	285,700.0	29.7
1a COSECHA	31,300.0	964,200.0	30.8	21,800.0	682,000.0	31.3	9,500.0	282,200.0	29.7
2a COSECHA	1,900.0	71,400.0	37.6	1,800.0	68,400.0	38.0	100.0	3,000.0	30.0
3a COSECHA	170.0	5,200.0	30.6	150.0	4,700.0	31.0	20.0	500.0	25.0
TOTAL PAIS	254,700.0	9,269,400.0	36.4	194,700.0	7,473,900.0	38.4	60,000.0	1,795,500.0	29.9
1a COSECHA	249,000.0	9,086,000.0	36.5	189,600.0	7,307,600.0	38.5	59,400.0	1,778,400.0	29.9
2a COSECHA	4,600.0	147,600.0	32.1	4,200.0	136,300.0	32.4	400.0	11,300.0	28.2
3a COSECHA	1,100.0	35,800.0	32.5	900.0	30,000.0	33.3	200.0	5,800.0	29.0

CUADRO No 6

MAIZ NACIONAL

SUPERFICIE, PRODUCCION Y RENDIMIENTO POR MODALIDAD DE SIEMBRA, SEGUN REGION Y COSECHA

1988-1989

REGION Y COSECHA	T O T A L			M O D A L I D A D					
	SUPERFICIE (Mz)	PRODUCCION (QQ)	REND. (QQ/Mz)	S O L O			A S O C I A D O		
				SUPERFICIE (Mz)	PRODUCCION (QQ)	REND. (QQ/Mz)	SUPERFICIE (Mz)	PRODUCCION (QQ)	REND. (QQ/Mz)
REGION I	27,200.0	749,200.0	27.50	18,615.0	550,500.0	29.50	8,605.0	198,700.0	23.10
1a COSECHA	26,300.0	732,400.0	27.80	18,000.0	539,200.0	30.00	8,300.0	193,200.0	23.30
2a COSECHA	900.0	16,800.0	18.10	600.0	10,900.0	18.10	300.0	5,400.0	18.00
3a COSECHA	20.0	500.0	25.00	15.0	400.0	26.60	5.0	100.0	20.00
REGION II	17,600.0	498,400.0	28.30	9,850.0	281,000.0	28.50	7,750.0	217,400.0	28.00
1a COSECHA	16,700.0	480,800.0	28.80	9,100.0	266,400.0	29.30	7,600.0	214,400.0	28.20
2a COSECHA	700.0	11,800.0	16.80	600.0	10,200.0	17.00	100.0	1,600.0	16.00
3a COSECHA	200.0	5,800.0	29.00	150.0	4,400.0	29.30	50.0	1,400.0	28.00
REGION III	19,650.0	360,800.0	18.30	10,940.0	209,200.0	19.10	8,710.0	151,600.0	17.40
1a COSECHA	18,500.0	340,800.0	18.40	10,100.0	194,500.0	19.20	8,400.0	146,300.0	17.40
2a COSECHA	1,100.0	18,900.0	17.20	800.0	13,800.0	17.20	300.0	5,100.0	17.00
3a COSECHA	50.0	1,100.0	22.00	40.0	900.0	22.50	10.0	200.0	20.00
REGION IV	83,630.0	2,078,400.0	24.80	46,175.0	1,101,100.0	23.80	37,455.0	977,300.0	26.10
1a COSECHA	64,300.0	1,716,100.0	26.70	28,200.0	760,400.0	27.00	36,100.0	955,700.0	26.50
2a COSECHA	19,100.0	359,100.0	18.80	17,800.0	338,200.0	19.00	1,300.0	20,900.0	16.10
3a COSECHA	230.0	3,200.0	14.00	175.0	2,500.0	14.20	55.0	700.0	12.70
TOTAL PAIS	148,100.0	3,686,800.0	24.90	85,580.0	2,141,800.0	25.00	62,520.0	1,545,000.0	24.70
1a COSECHA	125,800.0	3,270,100.0	26.00	65,400.0	1,760,500.0	26.90	60,400.0	1,509,600.0	25.00
2a COSECHA	21,800.0	406,100.0	18.60	19,800.0	373,100.0	18.80	2,000.0	33,000.0	16.50
3a COSECHA	500.0	10,600.0	21.20	380.0	8,200.0	21.50	120.0	2,400.0	20.00

CUADRO No 7

FRIJOL

RETROSPECTIVA, SUPERFICIE, PRODUCCION, RENDIMIENTO E INDICES

1978/79 - 1988/89

(1980/81 = 100)

AÑO AGRICOLA	SUPERFICIE SEMBRADA (Mz)	PRODUCCION (QQ)	RENDIMIENTO (QQ/Mz)	INDICES		
				SUPERFICIE	PRODUCCION	RENDIMIENTO
1978/79	74,000.00	933,000.00	12.61	99	108	109
1979/80	78,700.00	1,011,330.00	12.85	105	117	111
1980/81	75,000.00	866,500.00	11.55	100	100	100
1981/82	71,000.00	831,820.00	11.72	95	96	101
1982/83	79,400.00	830,000.00	10.45	106	96	91
1983/84	80,500.00	918,300.00	11.41	107	106	98
1984/85	82,500.00	1,056,000.00	12.80	110	122	110
1985/86	83,300.00	751,200.00	9.02	111	87	78
1986/87	87,100.00	1,093,900.00	12.56	116	126	109
1987/88	89,300.00	531,000.00	5.95	119	61	51
1988/89	96,100.00	1,240,000.00	12.90	128	143	111

CUADRO No 8

F R I J O L

SUPERFICIE, PRODUCCION Y RENDIMIENTO POR MODALIDAD DE SIEMBRA, SEGUN REGION Y COSECHA

1988 - 1989

REGION Y COSECHA	T O T A L			M O D A L I D A D					
	SUPERFICIE (Mz)	PRODUCCION (QQ)	REND. (QQ/Mz)	S O L O			A S O C I A D O		
				SUPERFICIE (Mz)	PRODUCCION (QQ)	REND. (QQ/Mz)	SUPERFICIE (Mz)	PRODUCCION (QQ)	REND. (QQ/Mz)
REGION I	39,700.0	520,100.0	13.1	34,150.0	450,400.0	13.5	5,550.0	59,700.0	10.7
1a COSECHA	5,300.0	68,700.0	13.0	3,800.0	51,400.0	13.5	1,500.0	17,300.0	11.5
2a COSECHA	34,000.0	445,400.0	13.1	30,100.0	405,200.0	13.4	3,900.0	40,200.0	10.3
3a COSECHA	400.0	5,000.0	15.0	250.0	3,800.0	15.2	150.0	2,200.0	14.6
REGION II	36,800.0	480,200.0	13.0	34,500.0	451,800.0	13.1	2,300.0	28,400.0	12.4
1a COSECHA	5,200.0	72,800.0	14.0	4,500.0	65,500.0	14.2	600.0	7,200.0	12.0
2a COSECHA	29,200.0	373,800.0	12.8	28,300.0	363,300.0	12.8	900.0	10,500.0	11.6
3a COSECHA	2,400.0	33,600.0	14.0	1,600.0	22,900.0	14.3	800.0	10,700.0	13.3
REGION III	11,300.0	153,800.0	13.6	8,700.0	120,100.0	13.8	2,600.0	33,700.0	13.0
1a COSECHA	4,000.0	52,200.0	13.0	1,800.0	23,800.0	13.2	2,200.0	28,400.0	12.9
2a COSECHA	6,600.0	91,100.0	13.8	6,400.0	88,700.0	13.8	200.0	2,400.0	12.0
3a COSECHA	700.0	10,500.0	15.0	500.0	7,500.0	15.2	200.0	2,900.0	14.5
REGION IV	8,300.0	85,900.0	10.3	6,800.0	69,600.0	10.2	1,500.0	16,300.0	10.8
1a COSECHA	3,100.0	37,600.0	12.1	2,100.0	25,600.0	12.2	1,000.0	12,000.0	12.0
2a COSECHA	4,700.0	42,300.0	9.0	4,300.0	39,100.0	9.1	400.0	3,200.0	8.0
3a COSECHA	500.0	6,000.0	12.0	400.0	4,900.0	12.2	100.0	1,100.0	11.0
TOTAL PAIS	96,100.0	1,240,000.0	12.9	84,150.0	1,101,900.0	13.1	11,950.0	138,100.0	11.5
1a COSECHA	17,600.0	231,300.0	13.1	12,300.0	166,400.0	13.5	5,300.0	64,900.0	12.2
2a COSECHA	74,500.0	952,600.0	12.8	69,100.0	896,300.0	13.0	5,400.0	56,300.0	10.4
3a COSECHA	4,000.0	56,100.0	14.0	2,750.0	39,200.0	14.2	1,250.0	15,900.0	13.5

CUADRO No 9

MAICILLO

RETROSPECTIVA, SUPERFICIE, PRODUCCION, RENDIMIENTO E INDICES

1978/79 - 1988/89

(1980/81=100)

AÑO AGRICOLA	SUPERFICIE SEMBRADA (Mz)	PRODUCCION (QQ)	RENDIMIENTO (QQ/Mz)	INDICES		
				SUPERFICIE	PRODUCCION	RENDIMIENTO
1978/79	195,400.00	3,517,700.00	18.00	114	116	101
1979/80	205,000.00	3,485,000.00	17.00	120	115	96
1980/81	170,700.00	3,040,900.00	17.81	100	100	100
1981/82	165,000.00	2,950,280.00	17.88	97	97	101
1982/83	170,000.00	2,700,000.00	15.88	100	89	89
1983/84	158,000.00	2,277,100.00	14.41	93	75	81
1984/85	166,000.00	3,053,900.00	18.40	97	100	103
1985/86	163,400.00	2,862,800.00	17.64	96	94	99
1986/87	171,500.00	3,206,800.00	18.70	100	105	105
1987/88	178,700.00	564,200.00	3.16	105	19	18
1988/89	174,200.00	3,332,700.00	19.13	102	110	107

CUADRO No 10

M A I C I L L O
 SUPERFICIE SEMBRADA, PRODUCCION Y RENDIMIENTO POR VARIEDAD SEGUN REGION
 1 9 8 8 - 1 9 8 9

REGION	T O T A L			V A R I E D A D					
	SUPERFICIE (Mz)	PRODUCCION (QQ)	REND. (QQ/Mz)	N A C I O N A L			M E J O R A D A		
				SUPERFICIE (Mz)	PRODUCCION (QQ)	REND. (QQ/Mz)	SUPERFICIE (Mz)	PRODUCCION (QQ)	REND. (QQ/Mz)
REGION I	57,700.0	1,229,700.0	21.3	48,400.0	1,011,200.0	20.9	9,300.0	218,500.0	23.5
REGION II	45,800.0	889,200.0	19.0	40,300.0	749,200.0	18.6	6,500.0	140,000.0	21.5
REGION III	18,800.0	302,700.0	16.1	14,900.0	228,500.0	15.3	3,900.0	74,200.0	19.0
REGION IV	50,900.0	911,100.0	17.9	43,800.0	759,900.0	17.3	7,100.0	151,200.0	21.3
TOTAL PAIS	174,200.0	3,332,700.0	19.1	147,400.0	2,748,800.0	18.6	25,800.0	583,900.0	21.8

CUADRO No 11

M A I C I L L O

SUPERFICIE SEMBRADA, PRODUCCION Y RENDIMIENTO POR MODALIDAD SEGUN REGION

1 9 8 8 - 1 9 8 9

REGION	T O T A L			M O D A L I D A D					
	SUPERFICIE (Mz)	PRODUCCION (QQ)	REND. (QQ/Mz)	S O L O			A S O C I A D O		
				SUPERFICIE (Mz)	PRODUCCION (QQ)	REND. (QQ/Mz)	SUPERFICIE (Mz)	PRODUCCION (QQ)	REND. (QQ/Mz)
REGION I	57,700.0	1,229,700.0	21.3	38,900.0	853,700.0	21.9	18,800.0	376,000.0	20.0
REGION II	46,800.0	889,200.0	19.0	7,200.0	147,700.0	20.5	39,600.0	741,500.0	18.7
REGION III	18,800.0	302,700.0	16.1	2,700.0	61,200.0	22.6	16,100.0	241,500.0	15.0
REGION IV	50,900.0	911,100.0	17.9	16,800.0	316,200.0	18.8	34,100.0	594,900.0	17.4
TOTAL PAIS	174,200.0	3,332,700.0	19.1	65,600.0	1,378,800.0	21.0	108,600.0	1,953,900.0	18.0

CUADRO No 12

ARROZ

RETROSPECTIVA, SUPERFICIE, PRODUCCION, RENDIMIENTO E INDICES

1978/79 - 1988/89

(1980/81 = 100)

AÑO AGRICOLA	SUPERFICIE SEBRADA (Mz)	PRODUCCION		RENDIMIENTO		INDICES		
		GRANZA (QQ)	ORO (QQ)	GRANZA (QQ/Mz)	ORO (QQ/Mz)	SUPERFICIE	PRODUCCION GRANZA	RENDIMIENTO
1978/79	19,850.00	1,104,500.00	717,925.00	55.64	36.17	83	84	101
1979/80	21,100.00	1,266,200.00	823,030.00	60.01	39.01	88	96	109
1980/81	24,000.00	1,320,000.00	858,000.00	55.00	35.75	100	100	100
1981/82	19,800.00	1,089,790.00	726,527.00	55.04	36.69	83	83	100
1982/83	16,000.00	770,000.00	513,333.00	48.13	32.08	67	58	87
1983/84	18,000.00	940,000.00	582,800.00	52.22	32.38	75	71	95
1984/85	21,900.00	1,376,900.00	899,100.00	62.87	41.05	91	104	114
1985/86	24,700.00	1,497,600.00	1,003,400.00	60.63	40.62	103	113	110
1986/87	17,200.00	1,020,400.00	700,600.00	59.33	40.73	72	77	108
1987/88	16,700.00	914,550.00	636,500.00	54.76	38.11	70	69	99
1988/89	19,700.00	1,245,900.00	847,212.00	63.24	43.01	82	94	115

CUADRO No 13

A R R O Z

SUPERFICIE, PRODUCCION Y RENDIMIENTO SEGUN REGION

1 9 8 8 - 1 9 8 9

REGION	SUPERFICIE (Mz)	PRODUCCION (QQ GRANZA)	RENDIMIENTO (QQ GRANZA/Mz)
I	1,600.0	98,100.0	61.3
II	8,300.0	622,300.0	75.0
III	7,100.0	376,400.0	53.0
IV	2,700.0	149,100.0	55.2
TOTAL PAIS	19,700.0	1,245,900.0	63.2

CUADRO No 14

A L G O D O N
RETROSPECTIVA, SUPERFICIE, PRODUCCION, RENDIMIENTO E INDICES

1978/79 - 1988/89

(1979/80 = 100)

AÑO AGRICOLA	SUPERFICIE		PRODUCCION ESTIMADA		PRODUCCION REAL	RENDIMIENTO		INDICES		
	AUTORIZADA (MANZANAS)	SEBRADA (MANZANAS)	QQ RAMA	QQ ORO		QQ RAMA/Mz	QQ ORO/Mz	SUPERFICIE	PRODUCCION	RENDIMIENTO
1978/79	150,575	146,100	4,407,800	1,574,215	1,574,640	30.20	10.80	121	110	92
1979/80	129,868	120,800	4,046,800	1,498,815	1,429,995	33.50	11.80	100	100	100
1980/81	101,018	83,200	2,542,000	941,482	997,342	30.60	12.00	69	70	102
1981/82	91,086	75,000	2,464,600	912,815	912,681	32.10	12.20	62	64	103
1982/83	83,294	69,800	2,370,000	881,441	884,600	34.00	12.70	58	62	108
1983/84	64,929	52,500	1,690,000	625,000	656,238	32.00	12.50	43	46	106
1984/85	63,836	53,300	1,737,000	678,500	659,963	32.60	12.40	44	46	105
1985/86	51,263	38,900	1,200,000	432,000	398,400	30.80	10.20	32	28	86
1986/87	24,186	18,800	660,100	237,600	234,162	35.10	12.50	16	16	106
1987/88	25,265	19,850	575,100	207,000	215,719	29.00	10.90	16	15	92
1988/89	21,327	18,300	626,000	225,300	208,556	34.20	11.40	15	15	97

CUADRO No 15

A L G O D O N

SUPERFICIE, PRODUCCION Y RENDIMIENTO SEGUN REGION

1 9 8 8 - 1 9 8 9

REGION	SUPERFICIE (Mz)	PRODUCCION (QQ RAMA)	RENDIMIENTO (QQ. RAMA/MZ)
I	735.0	23,900.0	32.5
II	280.0	8,400.0	30.0
III	3,945.0	127,600.0	32.3
IV	13,340.0	466,100.0	34.9
TOTAL PAIS	18,300.0	626,000.0	34.2

CUADRO No 16

A L G O D O N

SUPERFICIE, PRODUCCION Y RENDIMIENTO SEGUN DEPARTAMENTO

1 9 8 8 - 1 9 8 9

DEPARTAMENTO	SUPERFICIE (Mz)	PRODUCCION (QQ RAMA)	RENDIMIENTO (QQ RAMA/Mz)
LA PAZ	3,945.0	127,600.0	32.3
USULUTAN	7,940.0	295,600.0	37.2
SAN MIGUEL	4,795.0	146,100.0	30.5
OTROS	1,620.0	56,700.0	35.0
TOTAL PAIS	18,300.0	626,000.0	34.2

CUADRO No 17

A L G O D O N

SUPERFICIE, PRODUCCION Y RENDIMIENTO SEGUN VARIEDAD SEMBRADA

1 9 8 8 - 1 9 8 9

VARIEDAD	SUPERFICIE (Mz)	PRODUCCION (QQ RAMA)	RENDIMIENTO (QQ RAMA/Mz)
STONEVILLE	2,230.0	77,290.0	34.7
CEDIX	15,400.0	526,820.0	34.2
OTROS	670.0	21,890.0	32.7
TOTAL	18,300.0	626,000.0	34.2

CUADRO No 18

ALGODON

SUPERFICIE TRATADA POR TIPO DE TRACCION, SEGUN CLASE DE LABOR

1988 - 1989

LABOR	SUPERFICIE TRATADA (Mz)	TIPO DE TRACCION		
		TRACTOR	BUEYES	MANUAL
PREPARACION DEL SUELO	18,300.0	18,300.0		
SIEMBRA	18,300.0	8,680.0		9,620.0
CULTIVO	18,300.0	9,590.0	8,710.0	

CUADRO No 19

A L G O D O N

NUMERO DE PRODUCTORES Y SUPERFICIE SEMBRADA POR TENENCIA DE LA TIERRA SEGUN REGION

1 9 8 8 - 1 9 8 9

REGION	P R O D U C T O R E S				SUPERFICIE SEMBRADA (Mz)			
	TOTAL	PROPIA	ALQUILADA	OTRA	TOTAL	PROPIA	ALQUILADA	OTRA
I	7	5	2		735.0	595.0	140.0	
II	1	1			280.0	280.0		
III	18	12	6		3,945.0	3,145.0	800.0	
IV	269	105	152	12	13,340.0	5,355.0	6,745.0	1,240.0
TOTAL	295	123	160	12	18,300.0	9,375.0	7,685.0	1,240.0

CUADRO No 20

A L G O D O N

NUMERO DE PRODUCTORES Y SUPERFICIE SEMBRADA POR TENENCIA DE LA TIERRA SEGUN DEPARTAMENTO

1 9 8 8 - 1 9 8 9

DEPARTAMENTO	P R O D U C T O R E S				SUPERFICIE SEMBRADA (Mz)			
	TOTAL	PROPIA	ALQUILADA	OTRO	TOTAL	PROPIA	ALQUILADA	OTRO
LA PAZ	18	12	6		3,945.0	3,145.0	800.0	
USULUTAN	130	54	74	2	7,940.0	3,630.0	3,780.0	530.0
SAN MIGUEL	128	46	72	10	4,795.0	1,270.0	2,815.0	710.0
OTROS	19	11	8		1,620.0	1,330.0	290.0	
TOTAL	295	123	160	12	18,300.0	9,375.0	7,685.0	1,240.0

CUADRO No 21

Z A F R A

RETROSPECTIVA, SUPERFICIE, PRODUCCION, RENDIMIENTO DE CAÑA, AZUCAR Y MELAZA

1978/79 - 1988/89

AÑO AGRICOLA	SUPERFICIE (MANZANAS)				PRODUCCION DE CAÑA (T.C.)			RENDIMIENTO DE LA CAÑA MOLIDA (T.C./Mz.)	DE LA PRODUCCION DE AZUCAR	PRODUCCION DE MELAZA BARRILES DE 110 GAL.
	SEBRADA POR LOS INGENIOS	DE LOS INGENIOS P/MOLER	DE LA CAÑA COMPRADA P/MOLER	DEL TOTAL ROZADA P/MOLER	DE LOS INGENIOS	COMPRADA	TOTAL A MOLER			
1978/79	18,067.00	7,372.00	40,298.00	47,670.00	399,095.00	2,584,879.00	2,983,964.00	63.00	16,027,408.00	218,814.00
1979/80	18,954.00	18,420.00	30,580.00	39,000.00	373,431.00	1,821,371.00	2,194,802.00	56.00	13,887,156.00	182,628.00
1980/81	*	*	38,000.00	38,000.00	*	1,982,718.00	1,982,718.00	52.00	13,782,940.00	150,835.00
1981/82			39,200.00	39,200.00		2,117,462.00	2,117,462.00	54.00	14,227,774.00	156,707.00
1982/83			45,000.00	45,000.00		2,711,400.00	2,711,400.00	60.00	15,095,145.00	227,667.00
1983/84			48,600.00	48,600.00		3,119,115.00	3,119,115.00	64.00	15,326,062.00	228,961.00
1984/85			52,000.00	52,000.00		3,212,738.00	3,212,738.00	62.00	15,817,336.00	245,687.00
1985/86			55,200.00	55,200.00		3,429,191.00	3,429,191.00	62.00	15,878,090.00	250,946.00
1986/87			58,750.00	58,750.00		3,184,611.00	3,184,611.00	54.00	15,375,393.00	238,491.00
1987/88			48,300.00	48,300.00		2,526,908.00	2,526,908.00	52.00	14,103,707.00	185,992.00
1988/89			41,300.00	41,300.00		2,290,295.00	2,290,295.00	55.00	13,824,674.00	159,841.00

* = Los ingenios a partir de la cosecha 1980/81 ya no sembraron.

Z A F R A

RETROSPECTIVA, INDICES DE SUPERFICIE, PRODUCCION, RENDIMIENTO DE CAÑA, AZUCAR Y MELAZA

1978/79 - 1988/89

(1979/80 = 100)

AÑO AGRICOLA	DE LA SUPERFICIE				PRODUCCION DE LA CAÑA			RENDIMIENTO DE LA CAÑA MOLIDA	DE LA PRODUCCION DE AZUCAR	DE LA PRODUCCION DE MELAZA
	SEMBRADA POR LOS INGENIOS	DE LOS INGENIOS P/MOLER	DE LA CAÑA COMPRADA P/MOLER	TOTAL ROZADA P/MOLER	DE LOS INGENIOS	COMPRADA	TOTAL A MOLER			
1978/79	90	88	132	122	107	142	136	113	155	120
1979/80	100	100	100	100	100	100	100	100	100	100
1980/81	*	*	124	97	*	109	90	93	97	83
1981/82			128	101		116	96	96	109	86
1982/83			147	115		149	124	107	131	125
1983/84			159	125		171	142	114	137	125
1984/85			170	133		176	146	111	150	135
1985/86			180	142		188	156	111	151	137
1986/87			192	151		175	145	96	136	131
1987/88			158	124		139	115	93	106	102
1988/89			135	106		126	104	98	98	88

* = Los Ingenios a partir de la cosecha 1980/81 ya no sembraron.

CUADRO No 23

Z A F R A

CAÑA MOLIDA, PRODUCCION, RENDIMIENTO DE AZUCAR Y MELAZA, SEGUN INGENIO

1988 - 1989

INGENIO	CAÑA MOLIDA	A Z U C A R					M E L A Z A		
		P R O D U C C I O N (QQ)					RENDIMIENTO QQ/TC	PRODUCCION BARRILES DE 110 GAL.	RENDIMIENTO BARRILES DE 110 GAL.
		CRUDA	REFINADA	BLANCA	MORENA	TOTAL			
1	596,478			1,020,018		1,020,018	1.71	44,950	0.08
2	229,094		62,854	224,432		357,286	1.56	17,715	0.08
3	314,640			539,654		539,654	1.72	22,773	0.07
4	396,399			673,130		673,130	1.70	30,953	0.08
5	268,559			482,460		482,460	1.80	20,853	0.08
6	79,693			157,574		157,574	1.98	6,045	0.08
7	86,457			128,776		128,776	1.49	6,093	0.07
8	136,117			233,123		233,123	1.71	9,231	0.07
9 1/	27,890	47,237				47,237	1.69	1,228	0.04
10 2/	154,978	185,416				185,416	1.02		
TOTAL	12,290,295	232,653	62,854	3,529,167		3,824,674	1.67	159,841	0.07

1/ PRODUCCION MIEL "B" = 60,814 GLS.

2/ PRODUCCION MIEL "B" = 1,857,800 GLS.

CUADRO No 24

BENEFICIADO DE ARROZ

ARROZ GRANZA RECIBIDO POR REGION SEGUN MES

1988

(QUINTALES)

MES	R	E	G	I	O	N	TOTAL
	I	II	III	IV			
ENERO	6,700	29,910	66	5,338			42,014
FEBRERO	4,650	11,571		5,177			21,398
MARZO	2,930	8,823	11	5,039			16,803
ABRIL	800	18,797		4,288			23,885
MAYO		25,410		3,521			28,931
JUNIO		25,620		3,243			28,863
JULIO		37,294		4,631			41,925
AGOSTO		37,614	14,676	4,891			57,181
SEPTIEMBRE	100	51,886	44,370	5,458			101,814
OCTUBRE	350	71,899	122,112	6,454			200,815
NOVIEMBRE	2,470	66,528	45,846	7,510			122,354
DICIEMBRE	2,374	63,005	11,484	9,086			85,949
TOTAL	20,374	448,357	238,565	64,636			771,932

BENEFICIADO DE ARROZ

ARROZ GRANZA BENEFICIADO POR REGION SEGUN MES

1988

(Q U I N T A L E S)

MES	R E G I O N E S				TOTAL
	I	II	III	IV	
ENERO	3,100	29,910	16,137	5,338	54,485
FEBRERO	2,250	11,571	7,869	5,177	26,867
MARZO	1,900	8,823	16,313	5,039	32,075
ABRIL	1,480	18,797	14,545	4,288	39,110
MAYO	1,500	25,410	13,307	3,521	43,738
JUNIO	800	25,620	17,374	3,243	47,037
JULIO		32,551	16,181	2,631	51,363
AGOSTO		37,995	10,753	3,051	51,779
SEPTIEMBRE	70	52,212	6,637	3,958	62,877
OCTUBRE	180	66,035	1,246	5,784	73,245
NOVIEMBRE	2,170	66,080	20,475	7,510	96,235
DICIEMBRE	1,974	58,724	16,845	9,086	86,629
TOTAL	15,424	433,728	157,682	58,626	665,460

BENEFICIADO DE ARROZ

PRODUCCION DE ARROZ ORD POR REGION SEGUN MES

1 9 8 8

(QUINTALES)

MES	R E G I O N E S				TOTAL
	I	II	III	IV	
ENERO	1,972	16,378	10,486	2,983	31,819
FEBRERO	1,350	8,242	4,507	2,840	16,939
MARZO	1,140	8,307	11,304	2,673	23,424
ABRIL	920	9,089	9,413	2,293	21,715
MAYO	1,000	15,290	8,858	1,813	26,961
JUNIO	470	11,305	12,853	1,596	26,224
JULIO		18,557	8,608	1,592	28,757
AGOSTO		22,454	6,329	1,844	30,627
SEPTIEMBRE	46	30,590	4,198	2,401	37,235
OCTUBRE	115	39,002	754	3,548	43,419
NOVIEMBRE	1,115	38,342	12,585	4,535	56,577
DICIEMBRE	1,042	33,851	11,132	5,483	51,508
TOTAL	9,170	251,407	101,027	33,601	395,205

CUADRO No 27

EXISTENCIA DE GANADO BOVINO, PORCINO Y AVES POR NIVEL Y SEXO

1 9 8 8

GANADO	NIVEL	TOTAL	SEXO		EXISTENCIA AL	FUENTE
			MACHOS	HEMBRAS		
BOVINO	NACIONAL	1,144,100	339,800	804,300	1o OCT /88	2a ENC. PROP. MULTIPLES
PORCINO	FAMILIAR	376,800	211,300	165,500	1o OCT /88	2a ENC. PROP. MULTIPLES
AVES	FAMILIAR	3,446,354			1o OCT /88	2a ENC. PROP. MULTIPLES
AVES	COMERCIAL	4,651,758			31 DIC /88	2a ENC. PROP. MULTIPLES

ESTRUCTURA DE LA AFLUENCIA MENSUAL DE GANADO BOVINO
EN PIE EN TIANGUE DE SAN SALVADOR

1 9 8 8

(C A B E Z A S)

MES	V A C A S		NOVILLAS	BUEYES	TOROS	TORETES	NOVILLOS	TOTAL
	HORRAS	PARIDAS						
ENERO	1,110	58	704	1,965	304	1,030	2,440	7,611
FEBRERO	1,182	57	973	2,386	342	1,363	2,835	9,138
MARZO	576	40	506	1,603	270	907	1,906	5,808
ABRIL	627	54	549	1,271	227	757	1,791	5,276
MAYO	1,123	100	672	1,810	300	1,157	2,792	7,954
JUNIO	853	83	455	1,389	208	1,002	2,212	6,202
JULIO	1,087	87	347	1,587	200	1,052	2,235	6,595
AGOSTO	940	77	440	1,527	173	896	2,019	6,072
SEPTIEMBRE	1,089	81	450	1,821	182	1,159	2,207	6,989
OCTUBRE	1,260	96	694	2,318	326	1,515	3,294	9,503
NOVIEMBRE	973	74	591	1,560	263	1,000	1,931	6,392
DICIEMBRE	1,137	68	728	1,901	335	1,216	2,389	7,774
TOTAL	11,957	875	7,109	21,138	3,130	13,054	28,051	85,314

FUENTE : INVESTIGACION DE MERCADOS, D.G.E.A. M.A.G.

GANADO BOVINO

SACRIFICIO MENSUAL EN RASTROS MUNICIPALES

1988

(CABEZAS)

MES	TOROS 1/	BUEYES	NOVILLOS	TERNEROS	VACAS	NOVILLAS	TERNERAS	TOTAL
ENERO	2,694	1,612	4,243	85	3,196	90	15	11,935
FEBRERO	2,252	1,452	4,019	61	3,209	73	9	11,079
MARZO	1,925	1,039	4,225	46	2,283	101	1	9,620
ABRIL	2,258	1,175	4,290	47	2,399	79	14	10,262
MAYO	2,791	1,323	4,335	98	3,313	159	2	12,021
JUNIO	2,811	1,186	4,201	123	3,574	219	16	12,130
JULIO	2,690	1,286	4,025	110	3,597	118	4	11,827
AGOSTO	2,515	1,400	4,351	73	3,792	108	9	12,248
SEPTIEMBRE	2,415	1,467	4,376	52	3,907	125	6	12,348
OCTUBRE	2,467	1,335	4,161	94	4,125	98	12	12,292
NOVIEMBRE	2,454	1,431	4,257	115	4,090	124	5	12,476
DICIEMBRE	2,609	1,198	3,981	50	3,601	160	12	11,611
TOTAL	29,881	15,905	50,464	954	41,086	1,454	105	139,849

1/ INCLUYE TORETES

FUENTE : Oficina de Marcas y Fierros, C.D.G.- M.A.G. y Alcaldías de Cabeceras Departamentales

GANADO BOVINO

SACRIFICIO POR CLASE SEGUN DEPARTAMENTO

1 9 8 8

(CABEZAS)

DEPARTAMENTOS	TOROS	BUEYES	NOVILLOS	TERNEROS	VACAS	NOVILLAS	TERNERAS	TOTAL
AHACHAPAN	957	292	1,077		956	112		3,394
SANTA ANA	3,958	1,013	1,785	6	5,789	53		12,604
SONSONATE	2,228	487	2,331	171	3,083	302	8	8,610
CHALATENANGO	824	30	271	64	91	10	6	1,296
LA LIBERTAD	2,843	1,325	9,384	364	1,895	98	40	15,949
SAN SALVADOR (1)	14,359	9,064	31,785	110	13,659	196	4	69,177
CUSCATLAN	1,047	2,183	1,456		6,545	25		11,256
LA PAZ	634	653	1,522	16	618	85		3,528
CABANAS	452	64	444	25	589	31	5	1,610
SAN VICENTE	846	115	719	35	356	42	4	2,117
USulután	1,511	443	2,543	31	405	114	4	5,051
SAN MIGUEL	1,194	117	1,447	81	6,496	372	17	9,724
MORAZAN	701	50	314	20	268	10		1,363
LA UNION	1,521	69	787	31	1,050	4	17	3,479
TOTALES	33,075	15,905	55,865	954	41,800	1,454	105	149,158

(1) Incluye Mataderos de Exportación

FUENTE: Cabeceras Departamentales: Alcaldías Municipales

Otros Municipios: Oficina de Marcas y Fierros, CDG-MAG

GANADO BOVINO
SACRIFICIO MENSUAL GANADO BOVINO

1 9 8 8

(CABEZAS)

MES	RASTROS 1/ MUNICIPALES	MATADEROS 2/ DE EXPORTACION	TOTAL
ENERO	11,935	1,199	13,134
FEBRERO	11,079	1,145	12,224
MARZO	9,620	1,015	10,635
ABRIL	10,262	1,267	11,529
MAYO	12,021	870	12,891
JUNIO	12,130	780	12,910
JULIO	11,827	1,085	12,912
AGOSTO	12,248	806	13,054
SEPTIEMBRE	12,348	651	12,999
OCTUBRE	12,292	159	12,451
NOVIEMBRE	12,476	162	12,638
DICIEMBRE	11,611	170	11,781
PROMEDIO	139,849	9,309	149,158

FUENTE:

1/ ALCALDIAS DE CABECERAS DEPARTAMENTALES Y
OFICINAS DE MARCAS Y FIERROS, C.D.G. M.A.G.

2/ INVESTIGACION DE MERCADOS, D.G.E.A., I.P.O.A. - M.A.G.

CUADRO No 32

GANADO BOVINO
SACRIFICIO MENSUAL EN RASTROS MUNICIPALES SEGUN DEPARTAMENTO
1988
(CABEZAS)

DEPARTAMENTOS	ENERO	FEBRERO	MARZO	ABRIL	MAYO	JUNIO	JULIO	AGOSTO	SEPTIEMBRE	OCTUBRE	NOVIEMBRE	DICIEMBRE	TOTALES
AHUACHAPAN	454	279	264	181	320	226	306	229	282	248	362	243	3,394
SANTA ANA	871	1,065	1,000	931	1,053	1,006	961	1,048	1,115	1,201	1,187	1,166	12,604
SONSONATE	943	749	688	760	688	837	793	570	582	782	630	668	8,610
CHALATENANGO	110	87	90	94	108	91	104	100	103	131	164	114	1,296
LA LIBERTAD	1,588	1,328	1,216	1,422	1,448	1,241	1,349	1,415	1,368	1,186	1,185	1,203	15,949
SAN SALVADOR	4,631	4,375	4,083	4,475	5,083	5,506	5,176	5,271	5,602	5,125	5,283	5,258	59,868
CUSCATLAN	1,099	1,179	544	779	798	778	952	1,263	910	1,127	1,054	773	11,256
LA PAZ	319	252	238	157	384	424	245	248	336	366	318	241	3,528
CABAÑAS	191	171	142	137	131	100	105	106	136	162	174	55	1,610
SAN VICENTE	206	198	146	171	210	160	161	152	169	183	209	152	2,117
USulután	358	395	353	270	466	414	413	455	474	446	472	535	5,051
SAN MIGUEL	798	644	599	640	750	910	840	879	903	877	993	891	9,724
MORAZÁN	94	101	83	66	143	100	102	131	161	154	127	101	1,363
LA UNION	273	256	174	179	439	337	320	381	207	384	318	211	3,479
TOTALES	11,935	11,079	9,620	10,262	12,021	12,130	11,827	12,248	12,348	12,292	12,476	11,611	139,849

FUENTE: Alcaldías de Cabeceras Departamentales y Oficina de Marcas y Fierros, CDG-MAG.

CUADRO # 33

GANADO PORCINO
SACRIFICIO MENSUAL EN RASTROS MUNICIPALES SEGUN DEPARTAMENTO

1988

(CABEZAS)

DEPARTAMENTOS	ENERO	FEBRERO	MARZO	ABRIL	MAYO	JUNIO	JULIO	AGOSTO	SEPTIEMBRE	OCTUBRE	NOVIEMBRE	DICIEMBRE	TOTALES
AHUACHAPAN	512	532	480	426	477	538	464	412	447	485	577	363	5,713
SANTA ANA	530	714	503	503	647	595	613	989	743	614	557	610	7,618
SONSONATE	1,316	1,130	812	830	1,163	1,055	797	494	566	506	506	615	9,790
CHALATENANGO	152	134	125	93	138	149	197	116	130	124	151	117	1,626
LA LIBERTAD	2,206	2,186	1,321	2,194	2,630	2,700	2,260	1,961	2,386	2,159	1,979	2,333	26,315
SAN SALVADOR	2,202	1,946	1,762	2,095	2,695	3,553	3,262	2,847	2,723	2,516	2,369	1,918	29,888
CUSCATLAN	576	457	324	232	449	414	443	436	313	405	513	318	4,880
LA PAZ	3,005	2,468	1,845	2,515	3,169	944	2,249	2,433	2,618	2,836	2,239	2,641	28,962
CABANAS	47	43	42	43	20	90	32	63	52	56	47	58	593
SAN VICENTE	695	559	527	568	809	724	706	637	610	605	642	605	7,687
USulután	749	1,022	979	706	1,205	1,075	985	1,035	921	873	810	1,062	11,422
SAN MIGUEL	637	538	485	475	514	649	631	836	746	937	1,140	958	8,546
MORAZAN	283	283	219	208	361	323	261	275	238	286	253	214	3,204
LA UNION	402	286	235	223	449	445	202	201	284	225	219	231	3,332
TOTALES	13,312	12,298	9,659	11,111	14,726	13,254	13,102	12,735	12,777	12,627	12,002	12,043	149,646

CUADRO No. 34

GRANJAS AVICOLAS

GRANJAS CLASIFICADAS POR ACTIVIDAD, SEGUN REGION Y DEPARTAMENTO

AL 31 DE DICIEMBRE

1988

REGION	TOTAL	ACTIVIDAD DE LA GRANJA				
		PONEDORAS	ENGORDE	REPRODUCTORAS PONEDORAS	REPRODUCTORAS ENGORDE	DOBLE ACTIVIDAD
TOTAL	305	184	101	1	4	15
I	71	43	21	1	2	4
AHUACHAPAN	13	8	4			1
SANTA ANA	43	28	9	1	2	3
SONSONATE	15	7	8			
II	176	103	64		2	7
CHALATENANGO	2	2				
LA LIBERTAD	53	42	8		1	2
SAN SALVADOR	66	39	22		1	4
CUSCATLAN	55	20	34			1
III	38	26	12			
LA PAZ	23	15	8			
CABANAS	9	7	2			
SAN VICENTE	6	4	2			
IV	20	12	4			4
USulután	2	2				
SAN MIGUEL	7	4	1			2
MORAZAN	6	3	2			1
LA UNION	5	3	1			1

GRANJAS AVICOLAS

EXISTENCIA DE AVES CLASIFICADAS POR PROPOSITO, SEGUN REGION Y DEPARTAMENTO

AL 31 DE DICIEMBRE

1988

REGION	PROPOSITO DE LAS AVES									
	TOTAL		PONEDORAS		ENGORDE		REPRODUCTORAS PONEDORAS		REPRODUCTORAS ENGORDE	
	AVES	%	AVES	%	AVES	%	AVES	%	AVES	%
TOTAL	4,651,758	100.0	2,956,671	63.6	1,566,943	33.6	21,349	0.5	106,795	2.3
I	696,025	15.0	288,770	41.5	295,211	42.4	21,349	3.1	90,695	13.0
AHUACHAPAN	75,107	1.7	41,487	54.5	13,600	18.1	1,400	1.8	19,420	25.6
SANTA ANA	173,961	3.7	71,457	41.1	11,280	6.5	19,949	11.5	71,275	40.9
SONSONATE	445,957	9.6	175,826	39.4	270,131	60.6				
II	3,204,310	68.9	2,131,478	66.5	1,056,732	33.0			16,100	0.5
CHALATENANGO	290,944	6.3	62,944	21.6	228,000	78.4				
LA LIBERTAD	1,848,562	39.7	1,285,607	69.5	553,955	30.0			9,000	0.5
SAN SALVADOR	856,507	18.4	701,123	81.9	151,284	17.6			4,100	0.5
CUSCATLAN	208,297	4.5	81,804	39.3	123,493	59.3			3,000	1.4
III	674,944	14.5	474,444	70.3	200,500	29.7				
LA PAZ	627,977	13.5	429,877	68.5	198,100	31.5				
CABAÑAS	9,227	0.2	8,427	91.3	800	8.7				
SAN VICENTE	37,740	0.8	36,140	95.8	1,600	4.2				
IV	76,479	1.6	61,979	81.1	14,500	18.9				
USulután	5,300	0.1	5,300	100.0						
SAN MIGUEL	43,903	0.9	31,403	71.5	12,500	28.5				
MORAZÁN	8,573	0.2	6,573	76.7	2,000	23.3				
LA UNIÓN	18,703	0.4	18,703	100.0						

CUADRO No.36

GRANJAS AVICOLAS

PRODUCCION ANUAL DE HUEVOS POR REGION Y DEPARTAMENTO

AL 31 DE DICIEMBRE

1 9 8 8

REGION	PRODUCCION DE HUEVOS		
	REAL	EFFECTIVA	PERDIDA
	CIENTOS	CIENTOS	CIENTOS
TOTAL	8,381,556	8,251,381	130,185
I	1,035,396	1,006,743	28,653
AHUACHAPAN	175,713	157,997	17,716
SANTA ANA	379,390	371,701	7,689
SONSONATE	480,293	477,045	3,248
II	6,220,680	6,136,017	84,663
CHALATENAGO	165,910	165,100	810
LA LIBERTAD	2,367,483	2,347,928	19,555
SAN SALVADOR	3,130,988	3,072,833	58,155
CUSCATLAN	556,299	550,156	6,143
III	978,237	962,595	15,642
LA PAZ	866,261	851,585	14,676
CABAÑAS	9,157	9,052	105
SAN VICENTE	102,819	101,958	861
IV	147,253	146,026	1,227
USulután	10,446	10,314	132
SAN MIGUEL	74,957	74,594	363
MORAZAN	12,556	12,323	233
LA UNION	49,294	48,795	499

CUADRO No 37

GRANJAS AVICOLAS
PRODUCCION ANUAL DE CARNE, SEGUN REGION Y DEPARTAMENTO
ENERO - DICIEMBRE
1988

REGION	PRODUCCION DE CARNE									
	EFECTIVA		PERDIDAS		REAL		DE GALLINA DE DESCARTE		TOTAL	
	LIBRAS	%	LIBRAS	%	LIBRAS	%	LIBRAS	%	LIBRAS	%
TOTAL	54,318,122	97.9	1,552,549	2.1	55,470,671	92.2	4,727,863	7.8	60,198,534	100.0
I	5,317,689	99.8	11,196	0.2	5,328,885	84.1	1,009,549	15.9	6,338,434	10.5
AHUACHAPAN	420,796	99.9	347	0.1	421,143	86.1	68,045	13.9	489,188	0.8
SANTA ANA	204,823	95.3	10,008	4.7	214,831	20.8	818,842	79.2	1,033,673	1.7
SONSONATE	4,692,070	99.9	841	0.1	4,692,911	97.5	122,662	2.5	4,815,573	8.0
II	37,866,540	98.4	627,438	1.6	38,493,978	92.4	3,179,793	7.6	41,673,771	69.2
CHALATENANGO	3,005,620	86.0	489,309	14.0	3,494,929	77.7	1,003,905	22.3	4,498,834	7.5
LA LIBERTAD	18,169,987	99.9	5,785	0.1	18,175,772	96.2	712,049	3.8	18,887,821	31.3
SAN SALVADOR	4,836,579	98.8	57,757	1.2	4,894,336	82.6	1,033,866	17.4	5,928,202	9.9
CUSCATLAN	11,854,354	99.4	74,587	0.6	11,928,941	95.5	429,973	3.5	12,358,914	20.5
III	10,706,253	95.4	513,617	4.6	11,219,870	96.7	388,052	3.3	11,607,922	19.3
LA PAZ	8,730,208	95.4	420,507	4.6	9,150,715	96.7	311,402	3.3	9,462,117	15.7
CABANAS	1,919,045	95.4	93,110	4.6	2,012,155	99.6	9,132	0.4	2,021,287	3.4
SAN VICENTE	57,000	100.0			57,000	45.8	67,518	54.2	124,518	0.2
IV	427,640	99.9	298	0.1	427,938	73.9	150,469	26.1	578,407	1.0
USulután							13,450	100.0	13,450	0.1
SAN MIGUEL	263,403	100.0			263,403	77.4	76,852	22.6	340,255	0.6
MORAZAN	44,055	100.0			44,055	72.4	16,808	27.6	60,863	0.1
LA UNION	120,182	99.7	298	0.3	120,480	73.5	43,359	26.5	163,839	0.2

CUADRO No 38

GRANOS BASICOS

PRECIOS COMUNES MENSUALES DE GRANOS BASICOS A NIVEL DE
TRANSPORTISTAS EN PLAZA DE SAN SALVADOR

1988

(COLONES POR QUINTAL)

MESES	MAIZ BLANCO	MAICILLO	ARROZ A GRANEL		F R I J O L			
			1a. CLASE	2a. CLASE	ROJO CORRIENTE	ROJO DE SEDA	NEGRO TINECO	BLANCO DULCE
ENERO	36.00	40.00	125.00	120.00	170.00	180.00		155.00
FEBRERO	36.00	37.00	125.00	120.00	190.00	195.00	160.00	160.00
MARZO	36.00	40.00	128.00	125.00	245.00	255.00		255.00
ABRIL	39.00	42.50	138.00	133.00	325.00	340.00	240.00	250.00
MAYO	50.00	45.00	138.00	133.00	325.00	325.00	245.00	250.00
JUNIO	51.50	52.50	140.00	136.00	375.00	380.00		350.00
JULIO	51.50	52.50	140.00	137.00	435.00	450.00	255.00	
AGOSTO	55.00	52.50	140.00	135.00	200.00	275.00		200.00
SEPTIEMBRE	50.00	57.50	138.00	135.00	200.00	255.00	220.00	200.00
OCTUBRE	40.00	57.50	130.00	95.00	200.00	210.00		200.00
NOVIEMBRE	37.50	60.00	130.00	90.00	160.00	150.00	162.50	150.00
DICIEMBRE	37.50	60.00	95.00	90.00	167.50	167.50	162.50	150.00
COMUN	36.00	52.50	140.00	135.00	200.00	255.00	162.50	200.00
PROMEDIO ANUAL	43.33	49.75	130.58	120.75	249.33	265.21	206.43	210.91

CUADRO No 39

GRANOS BASICOS

PRECIOS COMUNES MENSUALES DE GRANOS BASICOS A NIVEL DE
MAYORISTA EN PLAZA DE SAN SALVADOR

1988

(COLONES POR QUINTAL)

MES	MAIZ BLANCO	MAICILLO	ARROZ A GRANEL		F R I J O L			
			1a. CLASE	2a. CLASE	ROJO CORRIENTE	ROJO DE SEDA	NEGRO TINECO	BLANCO DULCE
ENERO	38.00	45.00	130.00	125.00	175.00	185.00		160.00
FEBRERO	38.00	42.00	130.00	125.00	200.00	200.00	165.00	165.00
MARZO	38.00	45.00	130.00	128.00	250.00	250.00		268.00
ABRIL	42.00	45.00	140.00	135.00	340.00	350.00	250.00	260.00
MAYO	55.00	48.00	140.00	135.00	335.00	350.00	250.00	260.00
JUNIO	54.00	55.00	145.00	140.00	380.00	390.00		385.00
JULIO	53.00	55.00	145.00	140.00	450.00	450.00	265.00	450.00
AGOSTO	60.00	55.00	142.00	138.00	225.00	275.00		225.00
SEPTIEMBRE	60.00	60.00	140.00	138.00	225.00	250.00	240.00	240.00
OCTUBRE	45.00	60.00	133.00	100.00	210.00	220.00		200.00
NOVIEMBRE	40.00	60.00	135.00	95.00	170.00	160.00	167.50	155.00
DICIEMBRE	40.00	62.50	100.00	95.00	175.00	175.00	170.00	155.00
COMUN	38.00	60.00	130.00	138.00	225.00	350.00	250.00	260.00
PROMEDIO ANUAL	46.92	52.71	134.17	124.50	261.25	272.92	215.36	243.58

CUADRO No 40

GRANOS BASICOS

PRECIOS COMUNES MENSUALES DE GRANOS BASICOS A NIVEL DE
CONSUMIDOR EN PLAZA DE SAN SALVADOR

1988

(COLONES POR LIBRA)

MES	MAIZ BLANCO	MAICILLO	ARROZ A GRANEL		F R I J O L			
			1a. CLASE	2a. CLASE	ROJO CORRIENTE	ROJO DE SEDA	NEGRO TINECO	BLANCO DULCE
ENERO	0.50	0.60	1.40	1.30	1.90	2.00	1.80	1.90
FEBRERO	0.50	0.60	1.40	1.35	2.10	2.20	1.80	2.00
MARZO	0.50	0.60	1.50	1.40	2.75	2.75	2.50	3.00
ABRIL	0.50	0.60	1.60	1.50	3.50	3.75	3.00	3.00
MAYO	0.60	0.60	1.60	1.50	3.50	3.75	3.00	3.00
JUNIO	0.60	0.65	1.60	1.50	4.25	4.25	4.00	4.25
JULIO	0.60	0.65	1.60	1.50	4.50	4.75	4.00	4.50
AGOSTO	0.65	0.65	1.60	1.50	3.00	3.25	3.00	4.00
SEPTIEMBRE	0.65	0.70	1.60	1.50	2.75	3.00	3.00	3.50
OCTUBRE	0.60	0.70	1.50	1.40	2.25	2.50	2.75	3.00
NOVIEMBRE	0.50	0.70	1.50	1.30	2.00	2.00	2.00	2.00
DICIEMBRE	0.50	0.70	1.25	1.20	2.00	2.00	2.00	2.00
COMUN	0.50	0.60	1.60	1.50	2.75	2.00	3.00	3.00
PROMEDIO ANUAL	0.56	0.65	1.51	1.41	2.68	3.02	2.74	3.01

M A I Z

PRECIOS PROMEDIOS MENSUALES DE MAIZ A NIVEL DE TRANSPORTISTA
EN CAPITALS CENTROAMERICANAS

1 9 8 8

(COLONES / QUINTAL)

MES	C A P I T A L E S				
	SAN SALVADOR	GUATEMALA	TEGUCIGALPA	MANAGUA	SAN JOSE
ENERO	36.00	31.50	46.80	97.22	45.32
FEBRERO	35.70	26.80	48.48	120.32	43.32
MARZO	36.64	27.67	48.33	153.55	43.20
ABRIL	39.38	28.63	52.41	149.22	42.95
MAYO	44.63	30.20	54.87	139.92	42.58
JUNIO	51.25	38.00	58.12	91.16	36.48
JULIO	51.32	36.32	63.09	8.14	41.85
AGOSTO	54.21	38.33	59.65	27.48	41.91
SEPTIEMBRE	53.83	37.04	59.02	38.74	41.15
OCTUBRE	44.17	29.79	52.73	31.96	40.80
NOVIEMBRE	37.44	30.55	45.92	14.05	40.45
DICIEMBRE	37.40	27.75	44.60	6.13	40.25
PROMEDIO	43.50	31.88	52.84	73.16	41.69

FUENTE : Secretaría Permanente del Tratado de Integración Centroamericana. (S.I.E.C.A.)

F R I J O L

PRECIOS PROMEDIO MENSUAL DE FRIJOL ROJO A NIVEL DE TRANSPORTISTA

EN CAPITALES CENTROAMERICANAS

1 9 8 8

(COLONES POR QUINTALES)

MES	C A P I T A L E S				
	SAN SALVADOR	GUATEMALA	TEGUCIGALPA	MANAGUA	SAN JOSE
ENERO	170.00	137.00	143.31	100.83	123.53
FEBRERO	197.50	155.00	175.25	177.71	118.12
MARZO	246.43	*	185.87	265.25	117.80
ABRIL	312.86	*	172.46	253.47	117.10
MAYO	346.67	*	304.60	436.52	116.12
JUNIO	376.88	*	404.18	435.77	114.85
JULIO	420.32	*	155.42	80.70	114.05
AGOSTO	221.07	164.35	245.37	59.69	114.28
SEPTIEMBRE	206.67	204.25	175.52	63.70	112.15
OCTUBRE	190.00	185.20	236.09	87.43	111.13
NOVIEMBRE	149.06	*	227.45	*	110.32
DICIEMBRE	167.50	140.75	175.00	27.50	109.75
PROMEDIO	250.41	164.43	216.71	180.78	114.93

* = Información no disponible.

FUENTE : Secretaría Permanente del Tratado de Integración Centroamericana. (S.I.E.C.A.)

F R I J O L

PRECIOS PROMEDIO MENSUAL DE FRIJOL NEGRO A NIVEL DE TRANSPORTISTA

EN CAPITALES CENTROAMERICANAS

1 9 8 8

(COLONES POR QUINTALES)

MES	C A P I T A L E S				
	SAN SALVADOR	GUATEMALA	TEGUCIGALPA	MANAGUA	SAN JOSE
ENERO	*	144.00	133.33	*	123.53
FEBRERO	160.00	154.00	150.00	*	118.12
MARZO	*	138.00	175.00	*	117.80
ABRIL	240.00	127.00	218.75	*	117.10
MAYO	247.50	134.40	138.32	*	116.12
JUNIO	*	139.67	137.50	*	114.85
JULIO	255.00	148.61	144.07	*	114.05
AGOSTO	*	124.07	179.17	*	114.28
SEPTIEMBRE	*	119.89	175.00	114.15	112.15
OCTUBRE	*	117.21	147.50	*	111.13
NOVIEMBRE	162.50	119.00	141.67	*	110.32
DICIEMBRE	162.50	128.70	*	14.00	109.75
PROMEDIO	204.58	132.88	158.21	64.08	114.93

* = Información no disponible.

FUENTE : Secretaría Permanente del Tratado de Integración Centroamericana.(S.I.E.C.A.)

ARROZ

PRECIOS PROMEDIO MENSUAL DE ARROZ PRIMERA CLASE A NIVEL DE TRANSPORTISTA

EN CAPITALES CENTROAMERICANAS

1 9 8 8

(COLONES POR QUINTALES)

MES	C A P I T A L E S				
	SAN SALVADOR	GUATEMALA	TEGUCIGALPA	MANAGUA	SAN JOSE
ENERO	118.88	114.00	201.67	*	93.42
FEBRERO	125.25	119.20	191.00	*	92.79
MARZO	130.57	122.00	198.33	*	92.25
ABRIL	137.25	125.00	203.75	*	91.72
MAYO	136.56	124.00	212.50	*	91.20
JUNIO	140.00	118.40	210.00	*	*
JULIO	140.25	118.50	206.25	*	*
AGOSTO	140.00	115.42	211.67	*	*
SEPTIEMBRE	268.39	102.80	212.50	*	*
OCTUBRE	130.00	96.26	215.00	*	*
NOVIEMBRE	129.75	93.22	219.17	*	*
DICIEMBRE	102.50	94.43	250.00	*	*
PROMEDIO	141.62	111.94	210.99	*	92.28

* = Información no disponible.

FUENTE : Secretaría Permanente del Tratado de Integración Centroamericana. (S.I.E.C.A.)

MAICILLO

PRECIOS PROMEDIO MENSUAL DE MAICILLO A NIVEL DE TRANSPORTISTA
EN CAPITALES CENTROAMERICANAS

1 9 8 8

(COLONES / QUINTAL)

MES	C A P I T A L E S				
	SAN SALVADOR	GUATEMALA	TEGUCIGALPA	MANAGUA	SAN JOSE
ENERO	41.88	30.50	81.45	*	37.63
FEBRERO	37.88	30.60	72.68	58.55	35.97
MARZO	39.71	32.33	67.03	*	35.85
ABRIL	41.75	32.50	70.17	*	35.65
MAYO	46.19	32.17	71.21	*	35.34
JUNIO	51.81	31.20	73.20	*	34.95
JULIO	52.69	31.80	78.40	*	34.72
AGOSTO	53.29	37.05	78.67	*	36.44
SEPTIEMBRE	57.33	37.50	78.66	*	34.15
OCTUBRE	57.33	39.54	78.60	*	35.68
NOVIEMBRE	58.00	37.58	79.57	*	36.58
DICIEMBRE	50.50	33.35	75.65	*	36.40
PROMEDIO	49.03	33.84	75.44	58.55	35.78

* = Informacion no disponible.

FUENTE : Secretaría Permanente del Tratado de Integración Centroamericana. (S.I.E.C.A.)

HORTALIZAS

PRECIOS PROMEDIOS MENSUALES DE HORTALIZAS A NIVEL DE CONSUMIDOR EN PLAZA SAN SALVADOR ENERO - JUNIO

1 9 8 8

(COLONES / LIBRA)

HORTALIZAS	ENERO	FEBRERO	MARZO	ABRIL	MAYO	JUNIO
AJO	2.31	3.00	2.87	2.75	3.00	3.10
APIO	1.25	1.20	1.30	1.63	1.00	1.25
BERENJENA	1.32	1.46	1.29	1.25	1.11	1.13
BERRO	2.00	2.00	2.00	2.00	2.00	2.00
CAMOTE	1.10	1.45	1.15	2.75	2.75	2.25
CEBOLLA	1.40	1.41	0.95	0.71	0.57	0.84
CHILE VERDE	1.49	1.25	1.40	1.54	1.58	2.10
CHILE PICANTE CORRIENTE	6.50	5.00	5.50	6.75	5.33	6.40
CHILE PICANTE SERRANO	5.00	4.25	4.50	5.25	3.67	3.50
COLIFLOR	0.96	1.08	1.22	1.11	1.20	1.25
EJOTE	1.25	1.50	2.25	1.94	1.50	1.75
ELOTE	0.50	0.75	0.66	0.66	0.43	0.50
ESPINACA	1.91	1.69	1.62	1.56	1.46	1.29
GUISQUIL	0.92	0.87	0.74	0.93	0.82	1.11
LECHUGA DE CABEZA	1.35	1.08	1.50	1.18	0.92	1.09
LECHUGA DE HOJA	1.55	1.65	1.70	1.58	1.67	3.00
MELON	0.35	0.26	0.30	0.46	0.72	0.72
PACAYA	1.70	2.25	2.13	2.50	1.56	1.94
PAPA	1.01	1.23	1.79	1.63	1.00	1.35
PEPINO	0.69	0.57	0.50	0.58	0.71	0.66
PIPIAN	1.75	2.17	1.80	1.37	1.28	1.29
RABANO	0.82	0.75	1.05	1.15	1.67	1.30
REMOLACHA	1.00	1.00	1.00	1.00	1.00	1.00
REPOLLO	0.33	0.28	0.27	0.28	0.44	0.45
TOMATE DE PASTA	0.69	0.61	0.80	0.68	0.85	1.18
TOMATE DE MESA	1.05	1.00	1.50	1.63	1.67	1.70
SANDIA	0.41	0.39	0.52	0.72	0.77	0.79
YUCA	0.28	0.38	0.40	0.40	0.45	0.56
ZANAHORIA	0.95	1.00	1.42	1.60	1.93	2.00

PRECIOS PROMEDIO MENSUALES DE HORTALIZAS A NIVEL DE CONSUMIDOR
EN PLAZA SAN SALVADOR
JULIO - DICIEMBRE

1 9 8 8

(COLONES / LIBRA)

HORTALIZAS	JULIO	AGOSTO	SEPTIEMBR	OCTUBRE	NOVIEMBRE	DICIEMBRE
AJO	3.13	3.17	3.50	3.25	3.63	3.50
APIO	1.75	1.75	1.95	1.88	1.09	0.92
BERENJENA	1.08	1.11	1.00	1.00	0.94	1.00
BERRO	2.13	2.00	2.50	2.50	2.50	2.50
CAMOTE	2.50	*	2.00	1.50	1.75	1.17
CEBOLLA	0.98	0.82	2.24	2.00	1.36	1.23
CHILE VERDE	1.20	1.06	2.17	2.08	2.17	1.53
CHILE PICANTE CORRIENTE	6.25	4.00	4.00	4.00	5.00	5.67
CHILE PICANTE SERRANO	4.00	3.00	2.00	*	*	*
COLIFLOR	1.18	1.20	1.09	1.27	1.11	1.19
EJOTE	1.19	1.25	1.15	1.25	1.25	1.08
ELOTE	0.50	0.38	0.53	0.62	0.74	0.82
ESPINACA	1.61	1.25	1.20	1.41	1.13	1.38
GUISQUIL	0.87	0.45	0.64	0.62	0.54	0.50
LECHUGA DE CABEZA	1.77	1.17	1.25	1.75	1.06	1.17
LECHUGA DE HOJA	3.50	2.25	2.10	2.25	2.25	2.17
MELON	0.63	0.67	1.00	0.81	0.78	0.61
PACAYA		2.00	3.10	1.50	1.44	1.40
PAPA	1.19	0.73	0.88	1.00	1.15	1.33
PEPINO	0.50	0.47	0.57	1.00	0.79	0.71
PIPIAN	1.06	1.53	1.95	1.90	1.92	1.89
RABANO	1.30	1.27	1.70	1.35	1.23	1.13
REMOLACHA	1.00	1.00	0.85	0.94	0.89	1.00
REPOLLO	0.60	0.43	0.34	0.34	0.38	0.37
TOMATE DE PASTA	1.70	0.94	1.07	1.44	1.22	0.80
TOMATE DE MESA	1.88	0.98	1.45	2.00	1.50	1.20
SANDIA	0.42	0.33	0.61	0.71	0.64	0.65
YUCA	0.48	0.50	0.81	0.75	0.81	0.93
ZANAHORIA	2.00	1.87	0.94	0.95	1.00	1.00

HORTALIZAS

PRECIOS PROMEDIO MENSUALES DE HORTALIZAS A NIVEL DE CONSUMIDOR
EN PLAZA SAN SALVADOR
JULIO - DICIEMBRE

1 9 8 8

(COLONES / LIBRA)

HORTALIZAS	JULIO	AGOSTO	SEPTIEMBRE	OCTUBRE	NOVIEMBRE	DICIEMBRE
AJO	3.13	3.17	3.50	3.25	3.63	3.50
APIO	1.75	1.75	1.95	1.88	1.09	0.92
BERENJENA	1.08	1.11	1.00	1.00	0.94	1.00
BERRO	2.13	2.00	2.50	2.50	2.50	2.50
CAMOTE	2.50	*	2.00	1.50	1.75	1.17
CEBOLLA	0.98	0.82	2.24	2.00	1.36	1.23
CHILE VERDE	1.20	1.06	2.17	2.08	2.17	1.53
CHILE PICANTE CORRIENTE	6.25	4.00	4.00	4.00	5.00	5.67
CHILE PICANTE SERRANO	4.00	3.00	2.00	*	*	*
COLIFLOR	1.18	1.20	1.09	1.27	1.11	1.19
EJOTE	1.19	1.25	1.15	1.25	1.25	1.08
ELOTE	0.50	0.38	0.53	0.62	0.74	0.82
ESPINACA	1.61	1.25	1.20	1.41	1.13	1.38
GUISQUIL	0.87	0.45	0.64	0.62	0.54	0.50
LECHUGA DE CABEZA	1.77	1.17	1.25	1.75	1.06	1.17
LECHUGA DE HOJA	3.50	2.25	2.10	2.25	2.25	2.17
MELON	0.63	0.67	1.00	0.81	0.78	0.61
PACAYA		2.00	3.10	1.50	1.44	1.40
PAPA	1.19	0.73	0.88	1.00	1.15	1.33
PEPINO	0.50	0.47	0.57	1.00	0.79	0.71
PIPIAN	1.06	1.53	1.95	1.90	1.92	1.89
RABANO	1.30	1.27	1.70	1.35	1.23	1.13
REMOLACHA	1.00	1.00	0.85	0.94	0.89	1.00
REPOLLO	0.60	0.43	0.34	0.34	0.38	0.37
TOMATE DE PASTA	1.70	0.94	1.07	1.44	1.22	0.80
TOMATE DE MESA	1.88	0.98	1.45	2.00	1.50	1.20
SANDIA	0.42	0.33	0.61	0.71	0.64	0.65
YUCA	0.48	0.50	0.81	0.75	0.81	0.93
ZANAHORIA	2.00	1.87	0.94	0.95	1.00	1.00

FRUTAS

PRECIOS PROMEDIO MENSUALES DE FRUTAS A NIVEL DE CONSUMIDOR
EN PLAZA SAN SALVADOR
ENERO - JUNIO
1 9 8 8

(COLONES / LIBRA)

FRUTAS	ENERO	FEBRERO	MARZO	ABRIL	MAYO	JUNIO
AGUACATE	1.43	1.05	1.00	1.00	1.20	1.38
ANONA						3.40
ARRAYAN	1.94	2.00	2.41	2.59	2.11	1.71
BANANO	0.55	0.50	0.45	0.48	0.42	0.44
COCO	0.30	0.30	0.30	0.31	0.33	0.32
CIRUELA		2.13	2.62	2.00	3.17	3.40
DURAZNO					2.17	1.65
GRANADILLA DE FRUTA	1.90	1.90	1.90	2.00	2.34	2.60
GRANADILLA DE FRESCO	3.94	3.50	3.56	3.38	2.83	2.20
JOCOTE CORRIENTE		2.50	2.25	2.13	2.50	2.00
JOCOTE DE CORONA	2.90					
LIMA	0.78	0.94	0.65	0.94	1.00	1.08
LIMON CRIOLLO	2.75	1.69	1.58	1.78	1.62	1.26
LIMON PERSICO	1.61	1.81	1.75	1.75	1.50	1.14
MANGO MADURO	2.35	0.94	0.93	1.10	0.87	0.96
MANGO VERDE	0.53	0.48	0.42	0.53	0.50	0.62
MAJONCHO	0.61	0.60	0.63	0.58	0.53	0.63
MAMEY	2.20	2.37	1.45	1.27	1.07	1.03
MANDARINA	1.00	0.96	1.00	1.16		
MANZANA	3.50			2.00	2.67	2.40
MARANON	1.92	1.03	1.04	1.13	1.25	1.30
MELOCOTON					2.40	2.23
NARANJA CORRIENTE	0.44	0.50	0.50	0.46	0.60	0.74
NARANJA MEJORADA	0.58	0.58	0.50	0.62	0.64	0.79
NARANJA SIN SEMILLA	0.64	0.51	0.50	0.62	0.58	0.61
NISPERO	1.69	1.50	1.81	1.79	1.72	1.37
PAPAYA	0.85	0.71	0.86	0.86	1.05	1.07
PIÑA CORRIENTE	0.90	0.92	0.77	0.82	0.79	0.87
PIÑA DE MESA	0.89	0.70	0.77	0.79	0.67	0.76
PLATANO	0.58	0.54	0.66	0.77	0.75	0.72
TAMARINDO	1.25	1.00	1.00	1.13	1.42	1.60
ZAPOTE	1.09	0.50	0.95	1.19	1.25	1.15

FRUTAS

PRECIOS PROMEDIO MENSUALES DE FRUTAS A NIVEL DE CONSUMIDOR
EN PLAZA SAN SALVADOR
JULIO - DICIEMBRE

1 9 8 8

(COLONES/LIBRA)

FRUTAS	JULIO	AGOSTO	SEPTIEMBRE	OCTUBRE	NOVIEMBRE	DICIEMBRE
AGUACATE	1.63	1.83	1.90	1.63	1.28	1.20
ANONA	2.00	1.78	1.67	1.97		
ARRAYAN	1.27	1.22	1.46	2.00	1.67	1.53
BANANO	0.54	0.47	0.42	0.43	0.40	0.40
COCO	0.29	0.28	0.28	0.30	0.29	0.30
CIRUELA	2.88	2.50				
DURAZNO	1.48	2.00	2.00			
GRANADILLA DE FRUTA	1.97	2.00	2.07	3.44	3.75	4.00
GRANADILLA DE FRESCO	2.18	2.00	2.10	2.20	1.88	1.67
JOCOTE CORRIENTE	1.75	1.00	1.00	1.00	2.00	
JOCOTE DE CORONA		3.75	2.70	1.81	1.88	
LIMA	1.07	0.92	0.60	1.00	1.00	1.00
LIMON CRIOLLO	1.10	1.00	1.00	0.93	1.16	1.78
LIMON PERSICO	1.06	0.94	0.66	0.65	0.76	0.72
MANGO MADURO	0.80	0.80	0.96	1.47		
MANGO VERDE	0.64	2.17			6.50	3.90
MAJONCHO	0.64	0.60	0.67	0.60	0.61	0.60
MAMEY	1.30	1.36	1.30	1.44	1.75	1.50
MANDARINA	1.25	0.95	1.00	0.94	0.94	1.11
MANZANA	1.50	1.50	1.60	1.88	2.88	2.83
MARANON						
MELOCOTON	2.69	4.17	5.75			
NARANJA CORRIENTE	0.55	0.35	0.40	0.42	0.43	0.50
NARANJA MEJORADA	0.76	0.67	0.60	0.57	0.59	0.61
NARANJA SIN SEMILLA	0.53	0.40	0.50	0.53	0.48	0.53
NISPERO	1.56	2.20	1.40	0.57	2.00	2.00
PAPAYA	1.04	1.00	0.98	1.22	1.02	1.01
PIÑA CORRIENTE	0.91	0.95	0.93	0.99	0.82	0.78
PIÑA DE MESA	0.81	0.73	0.76	0.80	0.64	0.69
PLATANO	0.90	0.93	0.82	0.80	0.70	0.67
TAMARINDO	2.00	2.00	2.20	2.00	2.00	2.00
ZAPOTE	1.19	1.23	1.10	1.44	1.24	1.08

CUADRO No 50

C A F E
PRECIOS DE COMPRAS LOCALES DE CAFE UVA Y PERGAMINO
1 9 8 8
(COLONES)

FECHA	C A F E U V A				C A F E P E R G A M I N O.				
	1/ CENTRAL STANDARD	1/ CENTRAL ALTURA	1/ ESTRICTAM. ALTURA	2/ VERDE FRESA	3/ CENTRAL STANDARD	3/ CENTRAL ALTURA	3/ ESTRICTAM. ALTURA	4/ CERESA SECA	5/ CERESA VERDE Y PEPENA
01/01/88									
30/06/88	250.00	250.00	250.00		250.00	250.00	250.00		
01/07/88									
31/12/88	344.45	349.45	354.45	339.45	417.10	422.10	427.10	344.45	339.45

- 1/ Por 500 libras de café uva fresca.
- 2/ Por 600 libras de café uva verde.
- 3/ Por 120 libras de café pergamino.
- 4/ Por 200 libras de café pergamino puesto en beneficio.
- 5/ Por 200 libras de café pergamino.

NOTA : Los precios del primer periodo son anticipos pagados por el INCAFE, para posteriormente liquidarlos conforme el precio promedio de venta.

FUENTE : I.N.C.A.F.E.

CUADRO No 51

GANADO BOVINO
PRECIO PROMEDIO MENSUAL DE GANADO BOVINO EN PIE EN TIANGUE DE SAN SALVADOR
1 9 8 8
(COLONES / LIBRA)

MES	V A C A S			BUEYES	TOROS	TORETES	NOVILLOS	PROMEDIO 1/
	HORRAS	PARIDAS	NOVILLAS					
ENERO	1.91	3.82	1.94	2.15	1.95	1.75	2.04	2.01
FEBRERO	1.87	3.84	1.92	2.11	1.93	1.79	2.02	1.99
MARZO	1.86	3.87	2.17	2.04	1.91	2.10	2.06	2.06
ABRIL	2.03	3.87	2.09	2.27	2.16	2.03	2.14	2.16
MAYO	2.21	3.91	2.22	2.45	2.40	2.09	2.28	2.32
JUNIO	2.34	3.91	2.34	2.61	2.26	2.18	2.50	2.45
JULIO	2.16	3.88	2.10	2.43	2.11	1.90	2.24	2.23
AGOSTO	1.89	3.77	2.17	1.84	1.72	2.04	1.86	2.01
SEPTIEMBRE	1.82	3.85	1.84	2.12	1.89	1.61	1.95	1.93
OCTUBRE	1.76	3.98	1.76	2.10	1.82	1.63	1.87	1.89
NOVIEMBRE	1.70	3.86	1.63	1.95	1.62	1.62	1.78	1.79
DICIEMBRE	2.08	3.94	1.67	2.09	1.84	1.64	1.87	1.91
PROMEDIO ANUAL 2/	1.97	3.87	1.99	2.18	1.97	1.87	2.05	2.05

1/ PROMEDIO PONDERADO
2/ PROMEDIO SIMPLE

CARNES

PRECIOS COMUNES MENSUALES DE CARNE DE RES Y CERDO
A NIVEL DE CONSUMIDOR EN MERCADOS DE SAN SALVADOR

1988

(COLONES / LIBRA)

CORTES	ENERO	FEBRERO	MARZO	ABRIL	MAYO	JUNIO	JULIO	AGOSTO	SEPTIEMBRE	OCTUBRE	NOVIEMBRE	DICIEMBRE	PROMEDIO
CARNE DE RES													
LOMO DE AGUJA	10.00	10.00	10.00	10.00	10.00	10.00	10.00	10.00	10.00	10.00	10.00	10.00	10.00
LOMO ROLLIZO	10.00	10.00	10.00	10.00	10.00	10.00	10.00	10.00	10.00	10.00	10.00	10.00	10.00
POSTA ANGELINA	10.00	10.00	10.00	10.00	10.00	10.00	10.00	10.00	10.00	10.00	10.00	10.00	10.00
POSTA NEGRA	8.50	8.00	8.50	8.50	9.00	9.00	9.00	9.00	8.50	8.50	8.50	8.50	8.63
POSTA PACHA	8.50	8.00	8.00	8.50	9.00	9.00	9.00	9.00	8.50	8.50	8.50	8.50	8.58
CHOQUEZUELA	8.50	8.00	8.00	8.50	9.00	9.00	9.00	9.00	8.50	8.50	8.50	8.50	8.58
SOLOMO	8.50	8.00	8.00	8.50	9.00	9.00	9.00	9.00	8.50	8.50	8.50	8.50	8.58
SALON	8.00	8.00	8.00	8.00	8.50	8.50	8.50	8.50	8.00	8.00	8.00	8.00	8.17
POSTA DE PECHO	7.50	7.00	7.50	7.50	7.50	8.00	8.00	8.00	7.50	7.50	7.50	7.50	7.58
POSTA DE YUGO	7.50	7.00	7.00	7.50	7.50	8.00	8.00	8.00	7.50	7.50	7.50	7.50	7.54
CINTA	7.50	7.00	7.00	7.50	7.50	8.00	8.00	8.00	7.50	7.50	7.50	7.50	7.54
GATO	7.00	7.00	7.00	7.00	7.00	7.50	7.50	7.50	7.00	7.00	7.00	7.00	7.13
HUESO	1.50	1.50	1.50	1.50	1.50	2.00	1.50	1.50	1.50	1.50	1.50	1.50	1.54
HIGADO	8.50	8.00	8.00	8.50	8.50	9.00	8.50	8.50	8.50	8.50	8.50	8.50	8.46
CARNE DE CERDO													
LOMO	6.00	6.00	6.00	6.00	6.00	6.00	6.50	6.50	6.50	6.50	6.50	6.50	6.25
POSTA	5.50	5.50	5.50	5.50	5.50	5.50	6.00	6.00	6.00	6.00	6.00	6.00	5.75
COSTILLA	5.50	5.50	5.50	5.50	5.50	5.50	6.00	6.00	6.00	6.00	6.00	6.00	5.75

CUADRO No 53

CARNES

PRECIOS COMUNES AL CONSUMIDOR DE CARNE EN SUPERMERCADOS Y CARNICERIAS
DE SAN SALVADOR

1988

(COLONES / LIBRA)

PRODUCTO	ENERO	FEBRERO	MARZO	ABRIL	MAYO	JUNIO	JULIO	AGOSTO	SEPTIEMBRE	OCTUBRE	NOVIEMBRE	DICIEMBRE	PROMEDIO
CARNE DE RES													
LOMITO	16.00	16.00	20.00	20.00	20.00	20.00	20.00	20.00	20.00	20.00	20.00	20.00	19.33
LOMO DE AGUJA	12.60	12.60	13.80	13.80	13.80	13.80	13.80	13.80	13.80	13.80	13.80	13.80	13.60
LOMO ROLLIZO	11.50	11.50	12.00	12.00	12.00	12.00	12.00	12.00	13.80	13.80	13.80	13.80	11.55
POSTA ANGELINA	11.00	11.00	11.00	11.00	11.00	11.00	11.00	10.90	10.90	10.90	10.90	10.90	10.95
POSTA NEGRA	10.00	10.20	9.50	9.50	9.50	9.50	9.50	9.50	9.50	10.20	10.20	10.20	9.83
POSTA PACHA	9.50	9.50	9.50	9.50	9.50	9.50	9.50	9.50	10.20	10.20	10.20	10.20	9.62
CHOQUEZUELA	9.00	9.00	9.00	9.00	9.00	9.00	9.00	9.00	9.00	9.00	9.00	9.00	9.00
SOLOMO	9.00	9.00	9.00	9.50	9.50	9.50	9.60	9.60	9.00	9.00	9.60	9.60	9.33
SALON	9.50	9.50	9.50	9.50	9.50	9.50	9.50	9.50	9.50	9.50	9.50	9.50	9.50
POSTA DE PECHO	6.90	6.90	6.85	6.85	6.55	6.85	6.85	6.85	6.85	6.85	6.85	6.85	6.86
POSTA DE YUGO	6.90	6.90	6.85	6.85	6.85	6.85	6.85	6.85	6.85	6.85	6.85	6.85	6.86
CINTA	7.50	7.50	8.50	8.50	8.50	8.50	8.50	8.50	7.90	7.90	7.90	7.90	8.13
GATO	6.90	6.90	6.85	6.85	6.85	6.85	6.85	6.85	6.85	6.85	6.85	6.85	6.86
HUESO	3.00	3.00	3.00	3.00	3.00	3.00	3.00	3.00	3.00	3.00	3.00	3.00	3.00
HIGADO	8.60	8.60	8.60	8.60	8.60	8.60	8.60	8.60	8.20	8.20	8.60	8.60	8.57
CARNE DE CERDO													
LOMO	9.80	9.80	9.80	9.80	9.80	9.80	9.80	9.95	9.95	9.95	10.25	10.25	9.91
POSTA	7.50	7.70	7.70	8.50	7.90	8.50	8.50	8.50	7.90	7.90	7.90	7.90	8.03
COSTILLA	7.40	7.40	7.40	7.40	7.40	7.40	7.40	7.40	7.40	7.40	7.50	7.50	7.42
CARNE DE POLLO	4.25	4.20	4.20	4.00	4.00	4.00	4.20	4.20	4.20	4.35	4.30	4.60	4.21

CUADRO No 54

CARNES

PRECIOS COMUNES AL POR MAYOR DE LOS PRINCIPALES PRODUCTOS PECUARIOS
EN MERCADOS DE SAN SALVADOR
1988

(COLONES / LITRO)

PRODUCTOS	UNIDAD MEDIDA	ENERO	FEBRERO	MARZO	ABRIL	MAYO	JUNIO	JULIO	AGOSTO	SEPTIEMBRE	OCTUBRE	NOVIEMBRE	DICIEMBRE	PROMEDIO ANUAL
CARNE DE RES														
LOMO DE AGUJA	LIBRA	8.40	8.00	8.00	8.00	8.20	8.20	8.20	8.20	8.00	8.00	8.00	8.00	8.10
LOMO ROLLIZO	LIBRA	8.40	8.00	8.00	8.00	8.20	8.20	8.20	8.20	8.00	8.00	8.00	8.00	8.10
POSTA ANGELINA	LIBRA	8.40	8.00	8.00	8.00	8.20	8.20	8.20	8.20	8.00	8.00	8.00	8.00	8.10
POSTA NEGRA	LIBRA	7.40	7.00	7.00	7.00	7.20	7.20	7.20	7.20	7.00	7.00	7.00	7.00	7.10
POSTA PACHA	LIBRA	7.40	7.00	7.00	7.00	7.20	7.20	7.20	7.20	7.00	7.00	7.00	7.00	7.10
CHOQUEZUELA	LIBRA	7.40	7.00	7.00	7.00	7.20	7.20	7.20	7.20	7.00	7.00	7.00	7.00	7.10
SOLOMO	LIBRA	7.40	7.00	7.00	7.00	7.20	7.20	7.20	7.20	7.00	7.00	7.00	7.00	7.10
SALON	LIBRA	7.40	7.00	7.00	7.00	7.20	7.20	7.20	7.20	7.00	7.00	7.00	7.00	7.10
POSTA DE PECHO	LIBRA	6.40	6.00	6.00	6.00	6.20	6.20	6.20	6.20	6.00	6.00	6.00	6.00	6.10
POSTA DE YUGO	LIBRA	6.40	6.00	6.00	6.00	6.20	6.20	6.20	6.20	6.00	6.00	6.00	6.00	6.10
CINTA	LIBRA	6.40	6.00	6.00	6.00	6.20	6.20	6.20	6.20	6.00	6.00	6.00	6.00	6.10
GATO	LIBRA	6.40	6.00	6.00	6.00	6.20	6.20	6.20	6.20	6.00	6.00	6.00	6.00	6.10
HUESO	LIBRA	1.00	1.00	1.00	1.00	1.00	1.20	1.00	1.00	1.00	1.00	1.00	1.00	1.02
HIGADO	LIBRA	7.40	7.00	7.00	7.00	7.20	7.20	7.20	7.00	7.00	7.00	7.00	7.00	7.01
VISCERAS	BOLSA	60.00	60.00	60.00	60.00	65.00	65.00	70.00	70.00	65.00	65.00	65.00	65.00	65.83
CARNE DE CERDO EN CANAL	LIBRA	4.00	4.00	4.00	4.00	4.00	4.00	4.50	4.50	4.25	4.25	4.25	4.25	4.25
PRODUCTOS AVICOLAS														
HUEVOS MEDIANOS	CIENTO	36.00	36.00	26.00	31.00	34.00	34.00	30.00	31.00	22.00	34.00	34.00	34.00	31.83
CARNE DE POLLO	LIBRA	3.60	3.60	3.60	3.40	3.50	3.50	3.60	3.70	3.80	3.80	3.80	3.80	3.64
PRODUCTOS LACTEOS														
QUESO DURO-BLANCO	LIBRA	8.50	8.50	9.00	8.00	8.40	8.40	7.00	7.00	7.00	7.50	7.80	8.20	7.94
CREMA	BOTELLA	5.50	5.50	5.50	5.50	5.50	5.50	5.50	5.50	5.50	5.50	5.50	5.50	5.50

II I C O C H I C H C I E O S

PRECIOS COMUNES MENSUALES DE PRODUCTOS AVICOLAS Y LACTEOS A NIVEL
CONSUMIDOR EN MERCADOS DE SAN SALVADOR

1 9 8 8

MES	P R O D U C T O A V I C O L A			P R O D U C T O S L A C T E O S		
	HUEVO TAMANO MEDIANO		CARNE DE POLLO ¢ /LIBRA	QUESO		LECHE ¢ /BOTELLA
	¢ /CIENTO	¢ /UNIDAD		DURO BLANDO ¢ /LIBRA	CREMA ¢ /BOTELLA	
ENERO	37.00	0.45	4.00	11.00	7.00	1.50
FEBRERO	38.00	0.45	4.00	11.00	7.00	1.50
MARZO	28.00	0.30	4.00	10.00	7.00	1.50
ABRIL	33.00	0.40	4.00	11.00	7.00	1.50
MAYO	36.00	0.40	4.00	11.00	7.00	1.50
JUNIO	36.00	0.40	4.00	11.00	6.50	1.60
JULIO	32.00	0.40	4.25	10.00	7.00	1.60
AGOSTO	30.00	0.35	4.25	10.00	7.00	1.60
SEPTIEMBRE	24.00	0.30	4.25	11.00	7.00	1.60
OCTUBRE	29.00	0.35	4.25	11.00	7.00	1.60
NOVIEMBRE	36.00	0.40	4.25	11.00	7.00	1.60
DICIEMBRE	36.00	0.40	4.25	11.00	7.00	1.60
PROMEDIO	32.90	0.38	4.13	10.75	6.96	1.56

AVICOLA Y LACTEOS

PRECIOS COMUNES MENSUALES DE PRODUCTOS AVICOLAS Y LACTEOS A NIVEL
CONSUMIDOR EN MERCADOS DE SAN SALVADOR

1 9 8 8

MES	PRODUCTO AVICOLA			PRODUCTOS LACTEOS		
	HUEVO TAMANO MEDIANO	CARNE DE POLLO	QUESO	CREMA	LECHE	
	¢ /CIENTO	¢ /UNIDAD	¢ /LIBRA	¢ /LIBRA	¢ /BOTELLA	¢ /BOTELLA
ENERO	37.00	0.45	4.00	11.00	7.00	1.50
FEBRERO	38.00	0.45	4.00	11.00	7.00	1.50
MARZO	28.00	0.30	4.00	10.00	7.00	1.50
ABRIL	33.00	0.40	4.00	11.00	7.00	1.50
MAYO	36.00	0.40	4.00	11.00	7.00	1.50
JUNIO	36.00	0.40	4.00	11.00	6.50	1.60
JULIO	32.00	0.40	4.25	10.00	7.00	1.60
AGOSTO	30.00	0.35	4.25	10.00	7.00	1.60
SEPTIEMBRE	24.00	0.30	4.25	11.00	7.00	1.60
OCTUBRE	29.00	0.35	4.25	11.00	7.00	1.60
NOVIEMBRE	36.00	0.40	4.25	11.00	7.00	1.60
DICIEMBRE	36.00	0.40	4.25	11.00	7.00	1.60
PRÓMEDIO	32.90	0.38	4.13	10.75	6.96	1.56

OTROS PRODUCTOS

PRECIOS COMUNES MENSUALES DE MANTECA, MARGARINA Y DULCE DE PANELA
A NIVEL DE CONSUMIDOR

EN PLAZA SAN SALVADOR

1 9 8 8

PRODUCTO MES	M A N T E C A ¢ POR LIBRA.		MARGARINA (¢ / LIBRA)	P A N E L A ¢ POR ATADO	
	DE CERDO	OTRAS		1a CLASE	2a CLASE
ENERO	3.50	2.50	4.00	1.40	1.25
FEBRERO	3.00	2.50	4.00	1.40	1.25
MARZO	3.00	2.50	4.00	1.40	1.25
ABRIL	3.00	2.70	4.00	1.50	1.30
MAYO	3.00	2.70	4.00	1.50	1.30
JUNIO	3.00	2.70	4.00	1.60	1.30
JULIO	3.40	2.70	4.00	1.60	1.30
AGOSTO	3.60	2.70	4.00	1.60	1.40
SEPTIEMBRE	4.20	2.70	4.00	1.60	1.40
OCTUBRE	4.00	2.70	4.00	2.00	1.60
NOVIEMBRE	4.00	2.70	4.00	2.00	1.60
DICIEMBRE	4.00	2.70	4.00	1.60	1.50
PROMEDIO	3.48	2.65	4.00	1.60	1.37

CUADRO No 57

EXPORTACION MENSUAL DE HORTALIZAS

1988

(KILOGRAMOS)

PRODUCTOS	ENERO	FEBRERO	MARZO	ABRIL	MAYO	JUNIO	JULIO	AGOSTO	SEPTIEMBRE	OCTUBRE	NOVIEMBRE	DICIEMBRE	TOTALES
ARVEJA	81,537												81,537
BROCOLI	203,827	178,089	54,718	55,739									488,373
CHIPILIN	46	589	68							69,065	211,638	213,345	492,716
CHUFLE	40									15			55
MELON	2,227,775	458,010	386,018	482,796	460,640								4,117,239
MORA		63	190									682,810	873,003
OKRA	20,000	39,916	14,975	95,709	162,750	117,249	38,896	516,591	438,297	192,006	49,543	81,386	2,291,523
PIPIAN	45,654												45,654
PITOS		709	136										845
SANDIA	460	99,525											100,985
OTRAS									5,900				5,900
HORTALIZAS	31,909												31,909
TOTALES	2,611,248	816,901	456,105	634,244	623,390	117,249	38,896	516,591	445,197	261,086	261,181	977,541	7,759,629

FUENTE : Informes de aduanas del país.

CUADRO No 58

VALOR DE LA EXPORTACION MENSUAL DE HORTALIZAS

1988

(COLONES)

DEPARTAMENTOS	ENERO	FEBRERO	MARZO	ABRIL	MAYO	JUNIO	JULIO	AGOSTO	SEPTIEMBRE	OCTUBRE	NOVIEMBRE	DICIEMBRE	TOTALES
ARVEJA	S.V.C.												S.V.C.
BROCOLI	396,676	560,792	171,040	175,020									2,938,528
CHIPILIN	150	903	105							242,512	693,807	690,681	1,258
CHUPE	150									100			150
MELON	2,475,816	486,198	248,760	522,464	514,490								4,869,632
MORA		152	399									621,904	551
OKRA	58,800	96,665	36,389	278,195	473,965	322,533	102,662	1,441,302	1,218,002	589,249	161,083	281,794	5,060,639
PIPIAN	S.V.C.												S.V.C.
PITOS		1,560	300										1,860
SANDIA	300	64,495											65,095
OTRAS													53,625
HORTALIZAS	53,625								300				
TOTALES	2,985,517	1,210,765	456,993	975,679	988,455	322,533	102,662	1,441,302	1,218,302	831,861	854,890	1,602,379	12,991,338

S.V.C. = Sin Valor Comercial.

FUENTE: Informes de aduanas del país.

IMPORTACION MENSUAL DE HORTALIZAS
ENERO - JUNIO

1 9 8 8

(KILOGRAMOS)

PRODUCTOS	ENERO	FEBRERO	MARZO	ABRIL	MAYO	JUNIO
ACELGA	46				100	
AJO	34,500	23,560	37,816	19,138	23,940	15,786
APIO	26,201	20,363	16,688	11,180	24,009	35,597
ARVEJA	36	46	1,886		920	
BERENJENA						
BROCOLI	236,489	236,917	18,602	598	1,802	15,732
CAMOTE	26,052	2,718	12,512	690		2,530
CEBOLLA	626,643	659,003	607,834	558,602	466,747	435,522
COLIFLOR	206,632	192,910	174,782	134,959	116,153	213,071
COL						
CHILACAYOTE	5,382	5,566	5,330	1,472	2,530	2,340
CHILE DULCE	5,428	12,850	7,950	4,830	10,574	33,941
CHILE JALAPENO					920	
CHILE PICANTE	920					5,060
CHILE SECO						
EJOTE	2,530	15,541	45,943	96,879	148,548	118,812
ESPINACA						
ESPARRAGO	121			96	1,551	2,530
GARBANZO			1,610			
GUICHOY						460
GUISQUIL	80,200	38,940	56,812	40,168	32,299	62,100
LECHUGA	232,714	287,407	207,426	227,362	254,864	262,306
MELON	157,000	29,000		68,000	6,104	7,222
PACAYA	2,273	14,822	21,202	35,946	55,446	27,492
PAPA	1,101,722	1,039,951	615,842	574,223	1,240,366	1,120,576
PEPINO	57,726	189,040	153,460	10,044	3,188	46
PEREJIL	736	1,180	598	460	920	230
PUERRO	506	234	320	92		
RABANO	1,518			506	790	5,014
REMOLACHA	55,890	98,363	57,885	49,944	87,523	93,267
REPOLLO	1,664,435	1,893,152	1,697,510	1,257,878	1,300,428	1,829,060
SANDIA	18,200	281,186	14,030	143,512	930,795	27,876
TOMATE	1,189,644	1,040,459	1,649,609	1,950,234	2,501,190	1,899,377
YUCA					230	1,610
ZANAHORIA	727,127	505,240	574,604	586,845	658,288	619,002
OTRAS HORTALIZAS	322			46		1,012
TOTAL	6,462,993	6,688,473	5,980,251	5,773,704	7,870,245	6,857,571

FUENTE: Informes de Aduanas del País

IMPORTACION MENSUAL DE HORTALIZAS
JULIO-DICIEMBRE

1 9 8 8

(KILOGRAMOS)

PRODUCTOS	JULIO	AGOSTO	SEPTIEMBRE	OCTUBRE	NOVIEMBRE	DICIEMBRE	TOTAL
ACELGA					450	92	538
AJO	26,220	23,416	11,225	24,388	18,822	24,384	283,195
APIO	17,101	26,604	29,513	24,191	28,751	53,012	315,230
ARVEJA		8,420	4,830	690			16,828
BERENJENA							
BROCOLI	8,970	3,970	3,174	165,870	514,012	206,806	1,412,942
CAMOTE	5,520	460	230	2,254	26,450	920	82,336
CEBOLLA	488,272	423,594	431,539	344,757	376,159	307,254	5,725,931
COLIFLOR	277,295	311,847	343,179	423,603	343,703	483,578	3,221,712
COL							
CHILACAYOTE	2,300	1,380		2,162	4,554	3,358	36,374
CHILE DULCE	2,392		2,860	2,300	3,580	15,888	102,685
CHILE JALAPENO				965			1,885
CHILE PICANTE	920		2,102	1,195	450	2,181	12,839
CHILE SECO							
EJOTE	10,600	45,142	73,616	28,635	15,244	53,015	654,505
ESPINACA							
ESPARRAGO	2,310	2,530	1,468	1,384	1,035	1,242	14,217
GARBANZO			500	276			2,386
GUICCOY	414		25	230	450		1,589
GUISQUIL	81,306	75,627	94,985	64,538	36,750	65,320	723,045
LECHUGA	288,927	425,414	382,223	417,120	471,319	649,726	4,126,808
MELON	3,404	2,760	644	828	126,118	44,030	445,110
PACAYA	7,900	11,090	12,406	6,164	2,622	1,610	198,973
PAPA	1,374,551	1,408,353	1,524,728	1,033,921	1,294,930	1,178,083	13,507,266
PEPINO	396	92	1,840	1,978	4,784	23,920	446,514
PEREJIL	952	1,242	3,498		5,295	4,738	24,393
PUERRO			45	4,544	230		1,428
RABANO	6,316	3,220	414	4,048	84,522	43,208	149,556
RICINOLACHA	86,868	133,112	199,193	114,769	124,090	172,780	1,273,684
REPOLLO	1,624,052	1,755,466	2,372,866	2,490,940	2,238,355	2,789,303	22,913,445
SANDIA	245,120	12,006	19,256	1,610	35,130	6,510	1,737,231
TOMATE	877,551	461,766	1,368,382	1,293,223	987,504	905,134	16,124,073
YUCA				230		690	2,760
ZANAHORIA	526,464	662,662	1,042,652	1,006,516	923,826	637,646	8,572,874
OTRAS HORTALIZAS			322		92	598	2,392
TOTAL	5,968,121	5,802,173	7,927,716	7,463,281	7,669,359	7,677,018	82,140,905

FUENTE: Informes de Aduanas del país.

VALOR DE LA IMPORTACION MENSUAL DE HORTALIZAS
ENERO - JUNIO

1 9 8 8

(COLONES)

PRODUCTOS	ENERO	FEBRERO	MARZO	ABRIL	MAYO	JUNIO
ACELGA	150.00				100.00	
AJO	46,500.00	25,500.00	29,100.00	22,100.00	43,150.00	27,025.00
APIO	13,195.00	28,512.00	8,410.00	6,119.00	19,065.00	16,060.00
ARVEJA	40.00	15.00	1,100.00		750.00	
BERENJENA						
BROCOLI	360,880.00	405,000.00	30,400.00	490.00	1,130.00	3,665.00
CAMOTE	9,325.00	1,312.00	6,225.00	400.00		1,000.00
CEBOLLA	674,935.00	700,070.00	621,355.00	434,275.00	331,510.00	245,675.00
COLIFLOR	64,821.00	35,685.00	80,410.00	42,302.00	46,239.00	66,255.00
COL						
CHILACAYOTE	1,575.00	2,110.00	2,000.00	575.00	500.00	700.00
CHILE DULCE	5,525.00	15,100.00	8,875.00	6,525.00	8,525.00	18,625.00
CHILE JALAPENO					550.00	
CHILE PICANTE	7,100.00					1,750.00
CHILE SECO						
EJOTE	900.00	4,035.00	26,320.00	50,660.00	73,035.00	60,365.00
ESPINACA						
ESPARRAGO	300.00			350.00	11,760.00	5,200.00
GARBANZO			1,300.00			
GUICUY						450.00
GUISQUIL	25,670.00	16,787.00	28,575.00	17,161.00	16,751.00	30,860.00
LECHUGA	67,595.00	82,187.00	86,000.00	81,245.00	107,336.00	89,390.00
MELON	31,700.00	6,000.00		7,500.00	1,300.00	4,605.00
PACAYA	825.00	15,625.00	28,525.00	14,188.00	25,227.00	11,375.00
PAPA	537,509.00	531,790.00	275,585.00	336,625.00	478,926.00	396,580.00
PEPINO	12,560.00	36,570.00	29,475.00	8,500.00	2,600.00	75.00
PEREJIL	565.00	520.00	70.00	300.00	700.00	200.00
PUERRO	300.00	90.00	75.00	50.00		
RABANO	475.00			300.00	700.00	1,410.00
REMOLACHA	22,265.00	29,547.00	20,105.00	18,290.00	35,899.00	33,963.00
REPOLLO	412,832.00	423,818.00	351,868.00	296,670.00	417,331.00	518,186.00
SANDIA	7,150.00	50,400.00	1,100.00	48,575.00	46,475.00	9,410.00
TOMATE	667,184.00	570,173.00	871,488.00	1,175,984.00	1,376,247.00	1,020,602.00
YUCA					125.00	1,440.00
ZANAHORIA	179,910.00	175,932.00	147,246.00	207,605.00	216,930.00	203,868.00
OTRAS HORTALIZAS	70.00			50.00		350.00
TOTAL	3,151,876.00	3,156,876.00	2,655,587.00	2,776,339.00	3,262,963.00	2,789,084.00

FUENTE: Informes de Aduanas del Pais

VALOR DE LA IMPORTACION MENSUAL DE HORTALIZAS
JULIO - DICIEMBRE

1 9 8 8

(COLONES)

PRODUCTOS	JULIO	AGOSTO	SEPTIEMBRE	OCTUBRE	NOVIEMBRE	DICIEMBRE	TOTAL
ACELGA					150	150	550
AJO	31,170	32,175	16,795	26,700	28,450	28,425	357,190
APIO	11,782	16,065	14,975	15,563	16,600	27,880	194,225
ARVEJA		12,000	2,425	575			16,905
BERENJENA							
BROCOLI	3,290	2,100	1,870	148,350	842,115	333,660	2,132,950
CAMOTE	1,750	250	200	650	10,600	400	32,112
CEBOLLA	214,950	219,955	302,445	239,255	262,130	212,045	4,478,600
COLIFLOR	92,805	101,580	98,710	118,554	105,775	202,135	1,075,272
COL							
CHILACAYOTE	1,500	500		800	1,275	1,070	12,605
CHILE DULCE	2,175		1,955	900	1,200	7,700	77,005
CHILE JALAPENO				2,175			2,825
CHILE PICANTE	250		3,575	1,050	300	7,560	21,585
CHILE SECO							
EJOTE	3,295	22,375	35,925	13,175	6,512	34,050	330,647
ESPINACA							
ESPARRAGO	4,375	4,502	4,325	3,485	3,050	4,990	42,337
GARBANZO			500	480			2,280
GUICQY	550		40	187	250		1,477
GUISQUIL	36,277	35,635	25,930	26,275	17,711	29,720	307,352
LECHUGA	91,235	160,330	173,030	199,280	177,220	222,969	1,537,817
MELON	2,350	3,325	375	540	35,230	11,670	104,695
PACAYA	3,975	4,950	6,755	6,115	3,040	2,245	122,845
PAPA	422,415	420,220	629,112	657,520	439,093	583,011	5,708,368
PEPINO	370	100	990	1,225	1,795	9,095	103,355
PEREJIL	625	355	1,755	2,685	2,520	3,130	13,825
PUERRO			25		175		715
RABANO	4,095	450	225	1,055	17,900	9,385	36,005
REMOLACHA	15,254	366,071	34,568	33,267	38,306	44,132	692,687
REPOLLO	405,825	487,023	540,991	574,492	500,694	610,865	5,540,595
SANDIA	21,445	3,370	34,075	1,135	13,700	3,580	240,415
TOMATE	652,350	268,385	777,450	1,082,170	552,900	280,950	9,305,883
YUCA				200		160	1,925
ZANAHORIA	185,852	202,555	272,285	224,584	198,760	172,887	2,388,514
OTRAS HORTALIZAS			260		75	387	1,192
TOTAL	2,210,960	2,364,271	2,981,566	3,382,552	3,307,936	2,844,252	34,884,764

FUENTE: Informes de Aduanas del País

CUADRO No 63

VOLUMEN DE LA EXPORTACION MENSUAL DE FRUTAS

1988

(KILOGRAMOS)

PRODUCTOS	ENERO	FEBRERO	MARZO	ABRIL	MAYO	JUNIO	JULIO	AGOSTO	SEPTIEMBRE	OCTUBRE	NOVIEMBRE	DICIEMBRE	TOTALES
ARRAYAN	450											525	975
COCO	230					1,150	4,600			1,265			7,245
GUINDA		397	188	544									1,129
JOCOTE		42	271	364									677
LIMON	3,272	4,544											7,816
MANGO		66,100	37,300										103,400
MARAGON		1,025	460	544									2,029
TAMARINDO				36									36
OTRAS FRUTAS					659								659
TOTALES	3,952	72,108	38,219	1,488	659	1,150	4,600			1,265		525	123,966

FUENTE: Informes de Aduanas del País

CUADRO No 64

VALOR DE LA EXPORTACION MENSUAL DE FRUTAS

1988

(COLONES)

PRODUCTOS	ENERO	FEBRERO	MARZO	ABRIL	MAYO	JUNIO	JULIO	AGOSTO	SEPTIEMBRE	OCTUBRE	NOVIEMBRE	DICIEMBRE	TOTAL
ARRAYAN	1,625												
COCO	250					750	500			500		747	2,372
GUINDA		264	144	540									2,000
JOCOTE		55	269	480									948
LIMON	10,800	15,000											804
MANGO		4,350	3,050										25,800
MARACON		979	455	720									7,400
TAMARINDO				200									2,154
OTRAS					840								200
FRUTAS													
TOTALES	12,675	20,648	3,918	1,940	840	750	500			500		747	42,518

FUENTE: Informes de Aduanas del Pais

VOLUMEN DE LA IMPORTACION MENSUAL DE FRUTAS
ENERO - JUNIO

1 9 8 8

(KILOGRAMO)

PRODUCTOS	ENERO	FEBRERO	MARZO	ABRIL	MAYO	JUNIO
AGUACATE	610,792	598,206	567,513	418,105	308,258	328,378
ANONA						
BANANO	3,157,893	3,086,373	2,128,091	2,565,210	3,583,145	3,358,860
CIRUELA	230	7,636	2,552	43,922	108,692	109,487
COCO	1,105,113	943,889	886,800	936,680	899,290	813,170
DURAZNO					3,470	54,032
FRESA	6,565	10,400	10,180	8,510	16,164	11,694
GRANADILLA	350,781	217,045	85,198	38,226	55,303	36,960
HIGO						2,000
JOCOTE	13,666					
LIMA						
LIMON	119,239	8,372	10,955	11,068	25,574	32,962
MAJONCHO						
MANDARINA	29,425	4,554	500		46	
MANGO					2,776	3,404
MANZANA	10,640	47,908	2,484	44,164	91,360	135,035
MANZANILLA	552					
MELOCOTON				138	3,700	3,728
MORA	6,348	5,658	7,866	17,296	15,226	18,760
NARANJA	1,455,783	983,126	693,164	788,857	267,418	182,048
NISPERO	552	5,550		4,600	7,130	3,772
PAPAYA						
PLATANO	3,212,304	2,724,994	2,004,983	2,649,851	3,455,272	3,417,497
PERA						2,300
PEROTE	4,048					460
PIÑA	347,493	324,966	222,776	305,144	648,788	978,138
TAMARINDO	16,790	10,434	15,548	29,528	9,222	5,202
TORONJA						
UVAS	16,800					17,442
ZAPOTE	20,454	47,876	28,679	23,492	18,916	5,370
OTRAS FRUTAS						
TOTAL	10,485,469	9,026,987	6,667,289	7,884,811	9,519,750	9,520,699

FUENTE: Informes de Aduanas del Pais

VOLUMEN DE LA IMPORTACION MENSUAL DE FRUTAS
JULIO - DICIEMBRE

1968

(KILOGRAMOS)

PRODUCTOS	JULIO	AGOSTO	SEPTIEMBRE	OCTUBRE	NOVIEMBRE	DICIEMBRE	TOTAL
AGUACATE	597,083	465,130	668,928	497,816	573,214	637,222	6,270,645
ANONA					92		92
BANANO	3,305,158	4,026,933	4,400,683	4,401,574	5,190,064	4,702,968	43,906,952
CIRUELA	163,426	68,728	9,200	1,840			515,713
COCO	682,140	639,918	477,124	270,378	1,436,010	1,083,840	10,174,352
GURAZMO	68,043	39,991	17,515				183,051
FRESA	18,414	18,002	15,851	16,704	17,178	12,140	161,802
GRANADILLA	48,804	22,610	27,474	52,722	169,770	320,650	1,425,548
KIWI	1,772	7,096	207				11,075
JOCOTE		6,940	83,020	173,466	81,926	43,286	402,304
LIMA							
LIMON	8,332	3,038	5,930	552	3,680	13,888	249,520
MAJONCHO						2,300	2,300
MANDARINA			2,760			3,522	40,808
MANGO	28,114	3,020	450				37,974
MANZANA	325,089	984,205	1,414,108	1,032,514	428,913	377,367	4,893,787
MANZANILLA	140		720	14,774	15,214	2,898	34,298
MELOCOTON	8,096	23,518	30,201	5,704			75,085
MORA	40,404	8,418	5,520	3,772	4,692	2,438	136,398
NARANJA	441,416	1,346,836	1,742,495	1,427,474	1,925,926	1,713,914	12,968,457
NISPERO				460		920	22,984
PAPAYA		3,588	936	460	8,441	4,692	18,117
PLATANO	3,468,932	3,422,958	3,263,206	3,347,030	3,393,030	2,673,490	37,033,627
PERA	2,710	14,674	49,162	49,750	30,220	3,920	151,736
PEROTE	16,560	54,556	70,096	146,002	191,084	41,898	464,704
PIRA	765,288	870,620	681,314	495,440	434,392	405,520	6,679,879
PIRULINA	10,000	200	200	100	200	1,010	100,204
TOFONJA							
UVA			27,664	57,251	116,499	174,381	410,037
ZAPOTE		460		4,192	6,210	27,830	183,479
OTRAS FRUTAS							
TOTAL	18,003,721	12,037,519	13,193,944	12,000,335	13,966,785	12,250,694	126,558,008

fuente: Informes de Aduanas del Pais

VALOR DE LA IMPORTACION MENSUAL DE FRUTAS
ENERO - JUNIO

1 9 8 8

(COLONES)

PRODUCTOS	ENERO	FEBRERO	MARZO	ABRIL	MAYO	JUNIO
AGUACATE	197,932	202,305	205,575	125,277	123,847	152,165
ANONA						
BANANO	441,940	304,191	317,224	362,531	557,782	564,992
CIRUELA	80	3,525	1,730	23,200	68,850	61,880
COCO	80,885	62,350	59,410	64,005	53,160	45,083
DURAZNO					3,400	42,200
FRESA	10,134	16,300	14,024	8,450	16,110	16,530
GRANADILLA	175,490	123,315	40,555	18,825	31,130	23,073
HIGO						3,000
JOCOTE	6,250					
LIMA						
LIMON	25,320	7,380	7,195	5,450	13,340	16,120
MAJONCHO						
MANDARINA	12,565	1,145	500		75	
MANGO					2,110	2,635
MANZANA	2,325	78,917	1,300	91,110	109,565	85,660
MANZANILLA	250					
MELOCOTON				750	2,200	4,100
MORA	3,675	4,680	5,575	9,410	8,925	11,150
NARANJA	261,475	206,475	133,000	156,468	64,505	44,140
NISPERO	400	625		2,500	3,175	1,975
PAPAYA						
PLATANO	579,225	510,000	315,815	505,690	629,210	850,865
PERA						800
PEROTE	1,675					250
PIÑA	68,050	58,180	41,737	77,600	206,528	311,685
TAMARINDO	14,510	3,545	4,350	14,325	5,465	5,825
TORONJA						
UVAS	73,034					73,125
ZAPOTE	12,410	19,075	11,462	8,115	8,030	3,975
OTRAS FRUTAS						
TOTAL	1,968,325	1,608,130	1,150,463	1,474,706	1,909,707	2,322,428

FUENTE: Informes de Aduanas del País

VALOR DE LA IMPORTACION MENSUAL DE FRUTAS
JULIO - DICIEMBRE
1 9 8 8

(COLONES)

PRODUCTOS	JULIO	AGOSTO	SEPTIEMBRE	OCTUBRE	NOVIEMBRE	DICIEMBRE	TOTAL
AGUACATE	231,838	186,560	209,230	213,391	220,245	232,035	2,301,402
ANONA					200		200
BANANO	494,570	481,506	449,206	581,327	683,825	792,180	6,231,274
CIRUELA	74,980	24,610	6,000	750			265,605
COCO	39,302	47,429	36,245	54,952	131,530	107,925	783,286
DURAZNO	43,240	21,495	7,315				117,650
FRESA	23,329	23,130	18,500	23,675	20,960	17,700	210,842
GRANADILLA	26,515	13,950	11,650	28,117	98,467	187,955	785,052
HIGO	688	2,100	450				6,238
JOCOTE		3,800	29,025	57,883	35,305	19,935	162,198
LIMA							
LIMON	8,655	4,455	2,550	250	1,285	7,975	100,975
MAJONCHO						500	500
MANDARINA			1,250			1,450	17,086
MANGO	12,320	2,700	375				20,140
MANZANA	92,733	333,438	508,059	404,053	339,063	554,276	2,601,199
MANZANILLA	250		180	5,950	7,085	1,095	14,810
MELOCOTON	3,025	14,500	33,070	3,075			60,720
MORA	23,705	4,825	2,955	2,675	5,885	3,790	87,260
NARANJA	90,980	329,800	310,150	312,470	488,250	345,750	2,743,563
NISPERO				500		750	9,925
PAPAYA		2,975	635	400	2,855	2,100	8,965
PLATANO	703,265	504,910	545,937	226,775	550,081	477,470	6,405,243
PERA	2,150	19,025	23,650	27,032	21,920	5,000	99,577
PEROTE	4,700	19,525	22,398	44,575	39,630	16,840	149,593
PIRA	186,785	173,295	175,320	36,360	143,495	179,210	1,658,545
TAMARINDO	6,395	610	500	250	625	2,075	58,575
TORONJA							
UVAS			172,241	180,249	407,592	658,473	1,564,714
ZAPOTE		187		2,015	4,050	14,585	83,914
OTRAS FRUTAS							
TOTAL	2,075,435	2,214,625	2,566,891	2,216,724	3,402,358	3,629,069	26,549,051

FUENTE: Informes de Aduanas del País

EXPORTACIONES MENSUALES DE CAFE VERDE POR PAIS DESTINO

1 9 8 8

(QUINTALES)

MES	U.S.A	ALEMANIA	JAPON	HOLANDA	CANADA	INGLATERRA	TOTAL
ENERO	30.750	27.374		15.000	4.875		77.999
FEBRERO	75.000	9.750	19.500		9.000	750	114.000
MARZO	72.000	20.759	38.250	1.125	9.750		141.884
ABRIL	27.000	894	13.881	2.250	6.000		50.025
MAYO	17.625	16.875		2.250	8.250		45.000
JUNIO	35.625	4.500	11.625		4.500		56.250
JULIO	29.704	20.626	15.750	1.500	2.250		69.830
AGOSTO	26.483	5.250	8.097	1.500	3.000		44.330
SEPTIEMBRE	17.832		1.201		3.750		22.783
OCTUBRE	56.250	166.500	3.000		7.126		232.876
NOVIEMBRE	44.871	12.376					57.247
DICIEMBRE	99.626		6.750		6.000		112.376
TOTAL	532.766	284.904	118.054	23.625	64.501	750	1,024.600

FUENTE : I N C A F E

CUADRO No 70

EXPORTACIONES MENSUALES DE CAFE SOLUBLE, DESCAFEINADO Y EXTRACTO SOLIDO POR PAIS DE DESTINO

1 9 8 8

(QUINTALES)

MES	C A F E S O L U B L E					C A F E D E S C A F E I N A D O					C A F E
	U.S.A	JAPON	CANADA	ESPAÑA	TOTAL	JAPON	HOLANDA	U.S.A	CANADA	TOTAL	EXTRACTO JAPON
ENERO	993	624		401	2,018			2,250	375	2,625	597
FEBRERO	650	775			1,425			10,658		10,658	
MARZO	650	2,327	650		3,627			3,480	375	3,855	298
ABRIL	90	2,509	650		3,249			9,533		9,533	298
MAYO								9,480		9,480	
JUNIO	650	1,430			2,080			9,122		9,122	298
JULIO	1,672				1,672			3,750		3,750	299
AGOSTO							188	2,374		2,562	
SEPTIEMBRE	1,173				1,173			4,126		4,126	
OCTUBRE	2,187	931			3,118	188		9,908		10,096	
NOVIEMBRE	650	1,144			1,794		562	8,856		9,128	
DICIEMBRE								9,750		9,750	
TOTAL	8,715	9,740	1,300	401	20,156	188	750	82,997	750	84,585	1,790

FUENTE : I N C A F E

CUADRO No 71

EXPORTACIONES MENSUALES DE ALGODON POR PAIS DE DESTINO

1 9 8 8

(QUINTALES)

MES	P A I S D E D E S T I N O			
	ALEMANIA	COSTA RICA	BELGICA	TOTALES
ENERO				
FEBRERO				
MARZO				
ABRIL				
MAYO	4.565	737		5.302
JUNIO				
JULIO				
AGOSTO				
SEPTIEMBRE				
OCTUBRE				
NOVIEMBRE				
DICIEMBRE		753	1.601	2.354
TOTAL	4.565	1.490	1.601	7.656

FUENTE : C O P A L

EXPORTACIONES DE PRODUCTOS AVICOLAS POR PAIS DE DESTINO

1 9 8 8

PAIS DE DESTINO	A V E S V I V A S					A V E S A L I N A D A S	C O N S U M O	
	P O L L O S			GALLOS DE RAZA	OTRAS AVES	PAVOS	FERTILES	HUEVOS
	ENGORDE	POSTURA	REPRODUCTORES					
	U N I D A D E S					KILOGRAMOS	D O C E N A S	
GUATEMALA	374,500	980,100				8,881	5,400	34, 620
HONDURAS	10,000	479,996						
COSTA RICA		150,500		20,000				
U.S.A				23,574	4			
NICARAGUA		136,000						
MEXICO				9				
VENEZUELA					2			
ITALIA					1			
TOTAL	384,500	1,764,596		43,583	7	8,881	5,400	34, 620

FUENTE: Informes de Aduanas del País

CUADRO No 73

IMPORTACION DE PRODUCTOS AVICOLAS POR PAIS DE PROCEDENCIA

1988

PAIS	A V E S U I V A S							AVES ALIADAS	HUEVOS
	P O L L O S			PAVOS	PATO PEQUINES	GALLOS DE RAZA	OTRAS AVES	POLLOS	FERTILES
	ENGORDE	POSTURA	REPRODUCTORES						
	U	N	I	D	A	D	E	S	KILOGRAMOS
U.S.A			479.503	6.500	12	73	10	103,000	26,470
GUATEMALA	109.305	137.300	8.050				24	-	208,690
ESPAÑA								383,250	
HOLANDA							741		
COSTA RICA		26.500							
CANADA				20.300					
TOTAL	109.305	163.800	487.653	26.800	12	73	775	486,250	235,160

FUENTE: Informes de Aduanas del País

CUADRO No 74

EXPORTACION DE PRODUCTOS LACTEOS Y GANADO
SEGUN PAIS DE DESTINO

1 9 8 8

PAIS	LACTEOS	G A N A D O			
	QUESO	BOVINO	EQUINO		
	KILOGRAMOS	C A B E Z A S			
GUATEMALA	1.196	-		-	
U.S.A	5.756	-		-	
CANADA	142	-		-	
MEXICO	-	5		1	
TOTAL	7.094	5		1	

FUENTE: Informes de Aduanas del País

IMPORTACIONES DE PRODUCTOS LACTEOS Y GANADO SEGUN PAIS DE PROCEDENCIA

1988

PAIS	L A C T E O S				G A N A D O			
	LECHE EN POLVO	QUESO	MANTEQUILLA	CREMA	PORCINO	BOVINO	EQUINO	OVINO
	K I L O G R A M O S			LITROS	C A B E Z A S			
U.S.A	3,236,655	16,282	2,320			39	1	
CANADA	11,323							
ALEMANIA	38,102							
IRLANDA	456,937							
HOLANDA	1,026,439		18,000					
SUIZA	34,319							
DINAMARCA	23,520	162,925						
NUEVA ZELANDIA	280,704	172,000						
INGLATERRA	2,427,821		36,210					
BELGICA	290							
GUATEMALA	85,627	48,724		368	21	7	4	30
PANAMA	19,495	13,591			40			
COSTA RICA								
FRANCIA		352						
NICARAGUA					726			
TOTAL	7,641,232 1/	413,874	56,530	368	787	46	5	30

1/ No incluye 10.100 Kgs. de leche condensada procedente de Panamá

FUENTE: Informes de Aduanas del País

CUADRO No 76

IMPORTACION MENSUAL DE FERTILIZANTES SIMPLES

1988

(TONELADAS METRICAS)

PRODUCTOS	ENERO	FEBRERO	MARZO	ABRIL	MAYO	JUNIO	JULIO	AGOSTO	SEPTIEMBRE	OCTUBRE	NOVIEMBRE	DICIEMBRE	TOTALES
SULFATO DE AMONIO 21%N	-	-	52,854	26,318	58,952	5,145	9,074	16,243	-	-	-	-	168,586
UREA 46%N	-	-	4,979	894	6,257	330	-	894	-	-	-	-	13,354
OTROS	-	-	893	-	6,463	-	-	-	-	-	-	-	7,356
TOTAL	-	-	58,726	27,212	71,672	5,475	9,074	17,137	-	-	-	-	189,296

FUENTES: Empresas Importadoras.

CUADRO No 77

IMPORTACION MENSUAL DE FERTILIZANTES COMPUESTOS

1988

(TONELADAS METRICAS)

PRODUCTOS	ENERO	FEBRERO	MARZO	ABRIL	MAYO	JUNIO	JULIO	AGOSTO	SEPTIEMBRE	OCTUBRE	NOVIEMBRE	DICIEMBRE	TOTALES
16-20-0	-	-	-	1,029	54,228	-	-	6,447	-	-	-	-	61,704
15-15-15	25	-	-	-	3,500	-	-	-	-	-	-	-	3,525
15-15-6-4	-	-	-	-	1,409	-	-	-	-	-	-	-	1,409
23-9-12	-	-	2,384	3,160	2,384	-	-	3,160	-	-	-	-	11,088
21-9-12-2-2	-	-	10,261	2,789	6,841	-	-	2,789	-	-	-	-	22,680
OTROS	-	-	-	-	-	-	-	-	-	-	-	-	-
TOTAL	25	-	12,645	6,978	68,362	-	-	12,396	-	-	-	-	100,406
FOLIARES Y ELEMENTOS MEN.	311	-	16,801	7,911	-	33	-	14	-	-	-	18	25,088
TOTAL	336	-	29,446	14,889	68,362	33	-	12,410	-	-	-	18	125,494

FUENTES: Empresas Importadoras

CUADRO No 78

IMPORTACIONES Y EXPORTACIONES DE PLAGICIDAS Y MATERIAL TECNICO

1 9 8 8

PRODUCTO	IMPORTACIONES		EXPORTACIONES	
	KILOGRAMOS	LITROS	KILOGRAMOS	LITROS
INSECTICIDAS	528,116	198,605	58,749	102,223
HERBICIDAS	144,795	925,688		
FUNGICIDAS	35,329	7,007		11,039
TOTAL	708,240	1,131.300	58,749	113,262
MATERIAL TECNICO				
INSECTICIDAS	596,035			
HERBICIDAS	191,281			
FUNGICIDAS	16,155			
TOTAL	803.471			

FUENTE: Empresas Importadoras y Exportadoras.

CUADRO No 79

BANCO DE DATOS
M A I Z
RETROSPECTIVA, SUPERFICIE, PRODUCCION Y RENDIMIENTO SEGUN MODALIDAD DE SIEMBRA
1975 /1988

AÑO AGRICOLA	SUPERFICIE (Mz.)	TOTAL PRODUCCION (QQ.)	RENDIMIENTO (QQ/Mz.)	REGION I *****MODALIDAD*****					
				SOLO: SUPERFICIE (Mz.)	PRODUCCION (QQ.)	RENDIMIENTO (QQ/Mz.)	ASOCIADO: SUPERFICIE (Mz.)	PRODUCCION (QQ.)	RENDIMIENTO (QQ/Mz.)
HIBRIDO									
1975/76	76,750	2,851,650	37.16	68,660	2,574,120	37.49	10,090	277,530	27.51
1976/77	74,895	2,230,313	29.78	65,239	1,945,372	29.79	9,596	210,046	21.89
1977/78	62,752	1,899,070	30.26	40,522	1,264,063	31.19	22,229	635,006	28.57
1978/79	67,865	2,538,095	37.39	43,843	1,689,438	38.53	24,042	848,657	35.30
1979/80	91,373	3,368,943	36.87	78,865	2,966,757	37.62	12,508	385,253	30.80
1980/81	96,037	3,360,943	35.00	83,231	2,944,110	35.37	12,806	424,833	33.17
1981/82	102,994	3,151,588	30.60	89,200	2,753,858	30.87	13,974	397,730	28.46
1982/83	105,250	3,085,550	29.32	78,074	2,354,353	30.16	27,176	731,197	26.91
1983/84	103,055	3,727,705	36.17	77,458	2,828,275	36.51	25,597	899,430	35.14
1984/85	103,690	3,689,500	35.56	82,850	2,970,900	35.86	20,840	718,600	34.48
1985/86	101,540	3,165,000	31.17	84,150	2,659,900	31.61	17,390	505,100	29.05
1986/87	97,350	2,802,220	28.79	82,660	2,410,200	29.16	14,690	392,020	26.68
1987/88	98,000	3,640,900	37.15	84,300	3,170,200	37.61	13,700	470,700	34.36
NACIONAL									
1975/76	14,300	348,000	24.34	10,160	263,030	25.89	4,140	84,970	20.52
1976/77	13,600	253,262	19.36	9,662	198,983	20.59	3,938	64,279	16.32
1977/78	88,084	122,760	1.39	4,488	65,682	14.64	4,320	57,078	13.21
1978/79	9,530	163,775	17.19	4,353	87,760	18.08	4,677	76,015	16.25
1979/80	4,164	90,782	21.80	3,542	76,452	21.58	622	14,330	23.04
1980/81	9,053	111,976	12.37	4,313	52,369	12.14	4,740	99,607	12.58
1981/82	9,445	107,670	11.40	4,545	55,820	12.28	4,900	51,850	10.58
1982/83	9,648	105,500	10.93	3,982	47,774	12.00	5,666	57,727	10.19
1983/84	7,130	127,095	17.83	3,856	80,240	20.81	3,174	46,855	14.76
1984/85	6,010	184,000	30.62	4,466	177,025	39.64	3,544	66,975	18.90
1985/86	11,450	227,300	19.85	6,806	148,520	21.82	4,654	78,780	16.93
1986/87	10,575	226,405	21.41	6,365	149,830	23.54	4,210	76,575	18.19
1987/88	15,600	299,500	19.20	9,415	198,800	21.12	6,185	100,700	16.28

BANCO DE DATOS
M A I Z
RETROSPECTIVA, SUPERFICIE, PRODUCCION Y RENDIMIENTO SEGUN MODALIDAD DE SIEMBRA
1975/76 - 1987/88

REGION II

AÑO AGRICOLA	TOTAL			*****MODALIDAD*****					
	SUPERFICIE (Mz.)	PRODUCCION (QQ.)	RENDIMIENTO (QQ/Mz.)	SOLO: SUPERFICIE (Mz.)	PRODUCCION (QQ.)	RENDIMIENTO (QQ/Mz.)	ASOCIADO: SUPERFICIE (Mz.)	PRODUCCION (QQ.)	RENDIMIENTO (QQ/Mz.)
HIBRIDO									
1975/76	62,840	2,109,949	33.58	40,935	1,453,219	35.50	21,905	656,730	29.98
1976/77	52,563	1,475,588	28.07	38,933	1,137,243	29.21	13,630	338,345	24.82
1977/78	68,512	2,345,036	34.24	46,204	1,568,569	33.95	22,308	777,266	34.84
1978/79	73,616	3,093,553	42.02	48,104	2,056,845	42.76	25,512	1,036,708	40.64
1979/80	85,954	3,162,177	36.79	70,045	2,686,385	38.35	15,909	475,792	29.91
1980/81	92,812	3,320,089	35.77	73,632	3,717,962	50.49	19,180	602,127	31.39
1981/82	95,270	3,139,118	32.95	75,580	2,569,692	34.00	19,690	569,436	28.92
1982/83	58,879	2,143,640	36.41	48,869	1,750,494	37.51	12,180	393,146	32.28
1983/84	60,330	2,524,150	41.84	50,112	2,101,220	41.93	10,218	422,930	41.39
1984/85	62,500	2,800,900	44.81	53,000	2,382,800	44.96	9,500	418,100	44.01
1985/86	75,200	2,852,700	37.93	56,250	2,140,500	38.06	18,950	712,100	37.58
1986/87	76,435	2,490,625	32.58	59,650	1,956,935	32.81	16,785	533,690	31.80
1987/88	79,600	3,334,300	41.89	63,800	2,683,400	42.06	15,800	640,900	40.56
NACIONAL									
1975/76	18,215	321,401	17.64	6,520	211,076	32.37	11,695	182,110	15.57
1976/77	17,323	263,382	15.20	6,200	105,189	16.97	11,123	140,870	12.66
1977/78	18,105	231,642	12.79	8,567	134,130	15.66	9,537	97,512	10.22
1978/79	18,957	287,737	15.18	10,159	161,343	15.88	8,798	126,394	14.37
1979/80	18,526	308,555	16.66	11,988	201,073	16.80	6,558	101,487	15.48
1980/81	18,908	232,777	12.31	13,203	169,451	12.83	5,705	63,326	11.10
1981/82	15,898	190,780	12.00	10,620	134,980	12.71	5,278	55,800	10.57
1982/83	9,821	131,410	13.38	5,562	92,536	14.10	3,259	38,874	11.93
1983/84	9,990	183,050	18.32	7,236	133,930	18.51	2,754	49,120	17.84
1984/85	10,300	228,200	22.16	7,460	168,910	22.64	2,840	59,290	20.88
1985/86	12,900	247,400	19.18	9,680	190,950	19.73	3,220	56,450	17.53
1986/87	13,015	261,700	20.11	6,200	137,010	22.10	6,815	124,696	18.30
1987/88	20,300	470,700	23.19	11,425	290,100	25.39	8,875	180,600	20.35

CUADRO No 81

BANCO DE DATOS
M A I Z
RETROSPECTIVA, SUPERFICIE, PRODUCCION Y RENDIMIENTO SEGUN MODALIDAD DE SIEMERA
1975/76 - 1987/88

REGION III									
*****MODALIDAD*****									
ANO AGRICOLA	SUPERFICIE (Mz.)	TOTAL PRODUCCION (QQ.)	RENDIMIENTO (QQ/Mz.)	SOLO:			ASOCIADO:		
				SUPERFICIE (Mz.)	PRODUCCION (QQ.)	RENDIMIENTO (QQ/Mz.)	SUPERFICIE (Mz.)	PRODUCCION (QQ.)	RENDIMIENTO (QQ/Mz.)
HIBRIDO									
1975/76	31,075	1,068,021	34.37	16,745	619,401	36.99	14,330	448,620	31.31
1976/77	29,555	814,221	27.55	15,925	475,876	29.88	13,330	338,345	25.38
1977/78	28,593	759,227	26.55	17,151	516,767	30.13	11,442	242,460	21.19
1978/79	30,929	1,014,518	32.80	18,531	690,062	37.24	12,398	324,456	26.17
1979/80	49,883	1,833,496	36.76	38,145	1,439,171	37.73	11,738	394,325	33.59
1980/81	51,104	1,794,352	35.11	40,008	1,410,696	35.26	11,096	383,656	34.58
1981/82	41,030	1,580,470	40.96	32,120	1,326,058	41.28	8,910	354,412	39.78
1982/83	41,636	1,383,240	33.22	31,070	1,045,313	33.64	10,568	337,927	31.98
1983/84	43,430	1,147,870	26.43	32,786	872,450	26.61	10,644	975,420	91.64
1984/85	44,650	1,574,300	35.10	35,300	1,278,500	36.22	9,550	295,800	30.97
1985/86	46,050	1,715,600	37.26	33,100	1,271,000	38.40	12,950	444,800	34.33
1986/87	44,745	1,432,990	31.36	29,780	958,800	32.20	14,965	444,190	29.68
1987/88	45,600	1,702,800	37.34	31,200	1,173,500	37.61	14,400	529,300	36.76
NACIONAL									
1975/76	13,530	243,974	18.03	6,030	108,664	18.02	7,500	121,750	16.23
1976/77	12,669	193,660	15.05	5,736	86,752	15.47	7,133	92,039	12.90
1977/78	22,187	344,654	15.53	9,846	145,234	14.75	12,341	199,420	16.16
1978/79	23,824	456,242	19.15	10,450	189,372	18.12	13,374	266,870	19.95
1979/80	14,316	201,200	14.05	8,384	130,176	15.53	5,932	71,024	11.97
1980/81	16,566	252,766	15.17	9,486	177,884	18.75	7,180	74,832	10.43
1981/82	12,923	223,570	17.30	6,994	122,225	17.48	5,929	101,345	17.09
1982/83	13,114	184,210	14.06	6,740	102,786	15.25	6,374	81,422	12.77
1983/84	11,215	147,100	13.12	6,152	89,650	14.57	5,063	57,450	11.35
1984/85	11,450	270,900	23.66	6,335	167,875	26.50	5,115	103,025	20.14
1985/86	11,850	263,200	22.21	7,040	161,020	22.87	4,810	102,180	21.24
1986/87	14,740	374,910	25.43	6,470	178,000	27.51	8,270	195,910	23.81
1987/88	21,200	542,200	25.58	9,840	271,840	27.63	11,360	270,360	23.80

CUADRO No. 82

BANCO DE DATOS
M A I Z
RETROSPECTIVA, SUPERFICIE, PRODUCCION Y RENDIMIENTO SEGUN MODALIDAD DE SIEMBRA
1975/76 - 1987/88

REGION IV

ARO AGRICOLA	SUPERFICIE (Mz.)	TOTAL PRODUCCION (QQ.)	RENDIMIENTO (QQ/Mz.)	*****MODALIDADES*****					
				SOLO: SUPERFICIE (Mz.)	PRODUCCION (QQ.)	RENDIMIENTO (QQ/Mz.)	ASOCIADO: SUPERFICIE (Mz.)	PRODUCCION (QQ.)	RENDIMIENTO (QQ/Mz.)
HIBRIDO									
1975/76	35,506	1,130,970	31.85	28,700	966,060	33.66	6,800	164,920	24.25
1976/77	33,766	928,126	27.49	27,298	756,422	27.71	6,468	137,338	21.33
1977/78	35,654	1,069,870	30.01	17,383	551,797	31.74	18,270	518,073	28.36
1978/79	38,370	1,428,034	37.22	18,642	733,685	39.36	19,728	694,349	35.20
1979/80	33,622	1,059,480	31.81	21,779	704,907	32.37	11,843	364,573	30.78
1980/81	35,501	1,017,655	28.67	23,452	692,791	29.54	12,049	324,864	26.96
1981/82	34,648	1,118,319	32.28	22,200	785,730	35.39	12,448	332,589	26.72
1982/83	30,282	924,860	30.54	18,871	527,635	33.26	11,413	297,235	26.04
1983/84	35,500	785,960	21.53	24,925	577,626	23.17	11,515	208,340	18.09
1984/85	33,550	1,302,300	38.82	24,300	974,000	40.08	9,250	328,300	35.49
1985/86	34,800	1,093,700	31.43	25,950	686,600	32.90	7,850	207,100	26.38
1986/87	37,200	778,725	20.93	27,250	590,800	21.68	10,050	187,925	18.70
1987/88	35,500	1,086,300	30.60	25,500	624,420	32.33	10,000	251,880	25.19
NACIONAL									
1975/76	97,490	1,604,070	16.45	29,330	566,630	19.32	68,160	939,950	13.79
1976/77	92,725	1,254,892	13.53	27,898	535,758	19.20	64,827	719,107	11.09
1977/78	105,165	1,482,107	14.09	31,154	472,690	15.17	70,011	1,009,417	14.42
1978/79	114,489	2,038,545	17.81	34,198	685,640	20.05	80,291	1,353,006	16.85
1979/80	96,462	1,346,800	13.96	53,742	771,800	14.36	42,720	575,000	13.46
1980/81	96,919	1,349,190	13.92	55,344	925,563	16.72	41,575	423,627	10.19
1981/82	82,792	1,258,300	15.17	46,760	755,895	16.17	36,032	500,405	13.89
1982/83	72,368	1,041,590	14.39	38,002	582,370	15.32	34,366	459,220	13.36
1983/84	33,310	990,070	29.72	36,300	504,860	13.91	37,010	485,210	13.11
1984/85	73,350	1,411,400	19.24	38,300	828,466	21.63	35,050	582,940	16.63
1985/86	68,300	1,204,300	17.63	35,840	653,300	18.51	32,460	541,000	16.67
1986/87	74,040	1,162,425	15.70	39,760	700,160	17.61	34,280	462,265	13.48
1987/88	82,700	1,509,200	18.25	42,450	665,400	15.67	40,250	843,800	20.96

BRANCO DE DATOS
M A I Z
RETROSPECTIVA, SUPERFICIE, PRODUCCION Y RENDIMIENTO, SEGUN MODALIDAD DE SIEMERA
1975 - 1988

TOTAL PAIS

AGRICOLA	SUPERFICIE (ME.)	TOTAL PRODUCCION (QQ.)	RENDIMIENTO (QQ/ME.)	SUPERFICIE SOLDA (ME.)	PRODUCCION (QQ.)	RENDIMIENTO (QQ/ME.)	SUPERFICIE ASOCIADO: (ME.)	PRODUCCION (QQ.)	RENDIMIENTO (QQ/ME.)
HIBRIDO									
1975/76	208,185	7,160,590	34.40	155,040	5,612,790	36.20	59,125	1,547,800	29.14
1976/77	197,983	5,499,123	27.78	147,455	4,314,913	29.26	50,528	1,184,210	23.44
1977/78	195,513	6,074,005	31.07	121,252	3,901,197	32.17	74,250	2,172,808	29.26
1978/79	210,800	8,074,200	38.30	129,120	5,170,030	40.04	81,680	2,904,170	35.56
1979/80	250,832	9,417,153	36.10	208,834	7,797,220	37.34	51,998	1,519,948	31.15
1980/81	275,454	9,501,039	34.43	220,325	7,765,559	35.25	55,131	1,735,460	31.48
1981/82	273,942	9,089,490	33.18	219,100	7,435,328	33.94	54,842	1,654,167	30.16
1982/83	236,049	7,537,290	31.93	174,714	5,777,795	33.07	61,335	1,759,495	28.69
1983/84	243,355	8,185,685	33.64	195,281	6,379,565	34.43	58,074	1,654,167	28.48
1984/85	254,590	9,367,000	36.79	195,450	7,606,200	38.92	49,140	1,568,900	32.71
1985/86	257,590	8,827,000	34.27	200,450	6,968,100	34.71	57,140	1,567,825	27.58
1986/87	255,730	7,474,560	29.23	199,240	5,916,735	29.70	56,490	1,567,825	27.58
1987/88	258,700	9,754,300	37.71	204,800	7,851,520	38.34	53,900	1,902,780	35.30

NACIONAL	143,585	2,388,210	16.64	52,040	1,059,420	20.36	91,495	1,328,790	14.52
1975/76	135,517	1,944,977	14.25	49,495	928,662	18.76	87,021	1,015,295	11.68
1976/77	154,265	2,181,164	14.14	54,056	817,736	15.13	100,210	1,363,428	13.61
1977/78	165,800	2,945,400	17.85	59,660	1,124,115	18.64	107,140	1,822,228	17.00
1978/79	133,468	1,947,337	14.59	77,636	1,179,501	15.19	55,832	767,836	13.75
1979/80	121,058	1,778,320	14.63	62,346	1,058,920	15.09	59,200	821,442	13.61
1980/81	141,545	1,452,710	10.34	53,919	825,468	14.93	49,665	637,242	12.83
1981/82	104,951	1,447,315	14.24	53,644	808,880	15.07	48,001	638,635	13.30
1982/83	103,110	2,094,500	20.31	56,551	1,262,270	22.67	46,549	812,230	17.45
1983/84	104,510	1,942,206	18.58	59,366	1,163,730	19.81	45,144	778,410	15.06
1984/85	112,370	2,025,440	18.02	59,795	1,165,000	19.50	55,575	860,440	15.06
1985/86	139,860	2,821,600	20.18	73,130	1,425,140	19.50	66,670	1,395,460	20.93

CUADRO No. 84

M A I Z

PRECIOS COMUNES Y PROMEDIOS ANUALES A NIVEL DE TRANSPORTISTA
MAYORISTAS Y CONSUMIDOR EN PLAZA DE SAN SALVADOR

AÑO	TRANSPORTISTA COLONES/QQ		MAYORISTA COLONES/QQ		CONSUMIDOR COLONES/LIBRA	
	COMUN	PROMEDIO	COMUN	PROMEDIO	COMUN	PROMEDIO
1975	17.61	17.53	17.00	17.92	0.20	0.20
1976	16.50	16.04	17.00	16.64	0.20	0.20
1977	21.50	21.83	22.00	22.33	0.25	0.26
1978	30.00	24.17	27.00	24.75	0.25	0.29
1979	17.00	18.04	17.50	18.58	0.25	0.24
1980	21.50	20.54	22.00	21.25	0.25	0.26
1981	25.00	23.08	22.50	24.00	0.30	0.28
1982	21.00	22.79	22.00	23.83	0.30	0.29
1983	25.00	26.33	26.00	27.96	0.30	0.34
1984	29.00	28.50	21.00	30.00	0.35	0.35
1985	23.00	24.21	27.00	25.46	0.30	0.31
1986	26.50	34.17	35.00	35.71	0.45	0.41
1987	36.00	40.33	38.00	42.17	0.50	0.50
1988	36.00	43.33	38.00	46.92	0.50	0.56

MAIZ, PRECIOS PROMEDIOS

1975 - 1988

COLONES POR QUINTAL

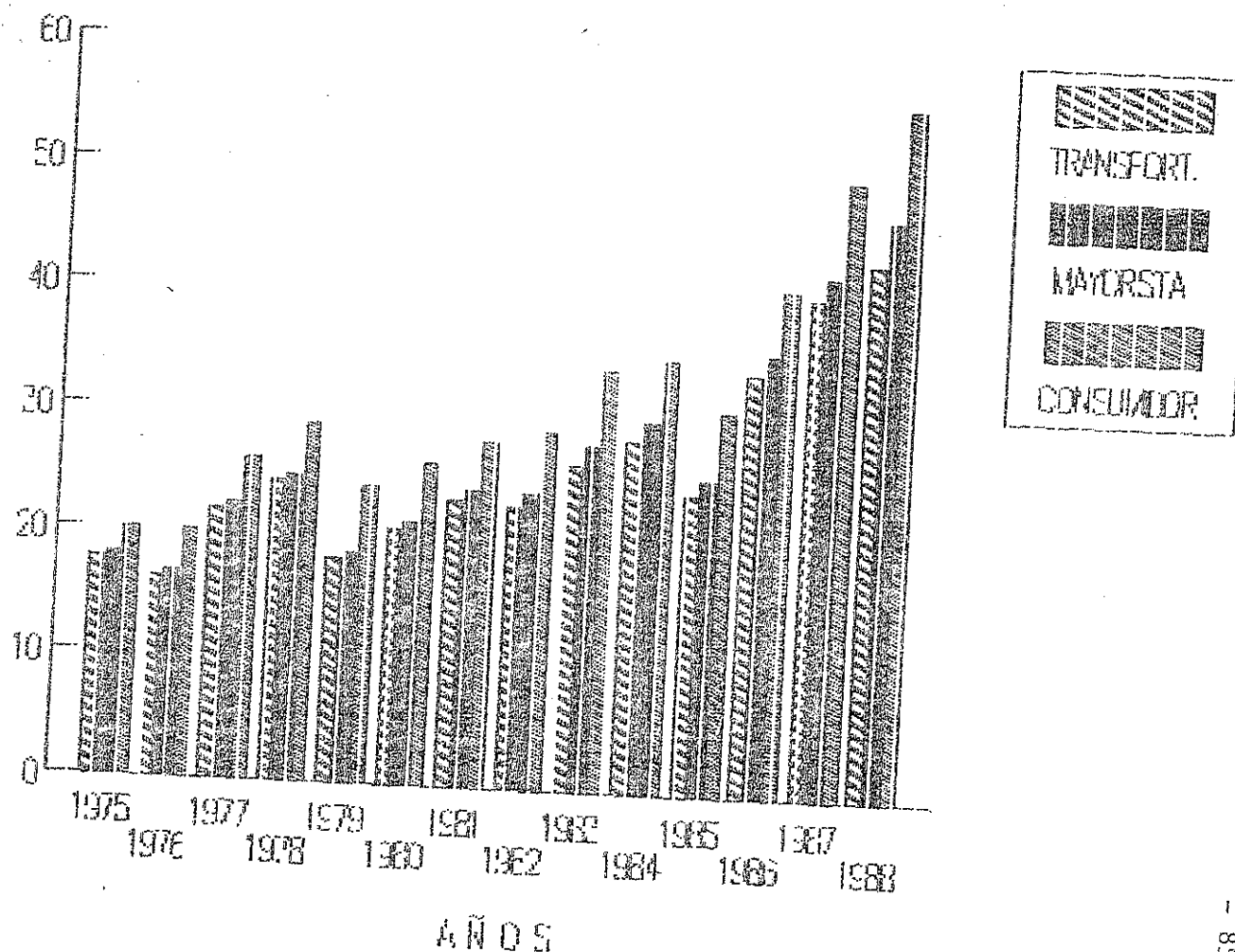

BANCO DE DATOS
F R I J O L
RESTROSPECTIVA, SUPERFICIE, PRODUCCION Y RENDIMIENTO SEGUN MODALIDAD DE SIEMBRA
1975 / 1988

REGION I - II

AÑO AGRICOLA	SUPERFICIE (Mz.)	TOTAL PRODUCCION (QQ.)	RENDIMIENTO (QQ/Mz.)	*****MODALIDAD*****			
				SOLO: SUPERFICIE (Mz.)	PRODUCCION (QQ.)	RENDIMIENTO (QQ/Mz.)	ASOCIADO: SUPERFICIE (Mz.)
REGION I							
1975/76	28,090	305,900	10.89	25,030	277,200	11.07	3,060
1976/77	25,595	310,365	11.67	23,693	281,245	11.87	2,897
1977/78	19,054	189,412	9.94	17,322	179,123	10.34	1,742
1978/79	16,951	257,790	14.13	18,875	265,950	14.14	75
1979/80	24,698	349,268	14.15	19,364	273,735	14.14	5,274
1980/81	23,645	311,465	13.17	18,453	246,999	13.39	5,192
1981/82	22,384	298,999	13.36	17,459	237,115	13.57	4,915
1982/83	32,290	343,350	10.63	28,498	303,417	10.65	3,792
1983/84	35,360	459,840	13.00	32,945	424,920	13.06	2,815
1984/85	36,300	475,100	13.12	33,475	446,180	13.33	2,825
1985/86	35,100	316,800	8.89	32,775	291,400	8.89	3,325
1986/87	38,100	459,200	12.64	35,675	450,100	13.37	4,425
1987/88	39,100	239,500	6.13	35,150	322,200	6.15	2,950
REGION II							
1975/76	15,495	179,055	11.56	12,950	153,151	11.82	2,535
1976/77	14,568	180,374	12.30	12,258	154,691	12.61	2,400
1977/78	11,194	115,564	10.32	8,297	91,950	11.06	2,895
1978/79	25,640	307,509	12.00	15,334	183,105	11.94	10,305
1979/80	27,393	301,926	11.02	15,240	168,959	12.40	12,153
1980/81	25,630	257,078	9.95	14,524	155,759	11.41	11,306
1981/82	24,552	271,789	11.07	13,749	175,255	12.75	10,703
1982/83	23,594	232,546	9.87	16,105	172,245	10.70	7,489
1983/84	25,550	255,520	10.43	21,480	234,180	10.90	4,070
1984/85	26,800	340,000	12.69	22,600	296,300	13.08	4,000
1985/86	29,800	270,900	9.09	24,300	222,400	9.15	5,500
1986/87	31,500	401,650	12.71	28,300	259,300	9.52	5,900
1987/88	31,500	185,200	5.65	26,500	157,800	5.54	3,100

11.82
12.61
11.06
11.94
12.40
11.41
12.75
10.70
10.90
13.08
9.15
9.52
5.54

2,535
2,400
2,895
10,305
12,153
11,306
10,703
7,489
4,070
4,000
5,500
5,900
3,100

153,151
154,691
91,950
183,105
168,959
155,759
175,255
172,245
234,180
296,300
222,400
259,300
157,800

25,440
25,685
23,514
124,497
112,559
91,309
96,534
60,603
32,340
41,700
47,500
32,350
27,400

10.04
10.70
8.15
12.08
9.29
8.03
9.02
9.09
7.95
10.43
8.64
9.80
8.84

BANCO DE DATOS
F R I J O L
RETROSPECTIVA, SUPERFICIE, PRODUCCION Y RENDIMIENTO SEGUN MODALIDAD DE SIEMBRA
1975 /1988

REGION III - IV									
*****MODALIDAD*****									
AÑO AGRICOLA	SUPERFICIE (Mz.)	TOTAL PRODUCCION (QQ.)	RENDIMIENTO (QQ/Mz.)	SOLO:			ASOCIADO:		
				SUPERFICIE (Mz.)	PRODUCCION (QQ.)	RENDIMIENTO (QQ/Mz.)	SUPERFICIE (Mz.)	PRODUCCION (QQ.)	RENDIMIENTO (QQ/Mz.)
REGION III									
1975/76	22,205	243,145	10.95	15,720	177,985	11.32	6,485	65,160	10.05
1976/77	21,020	244,827	11.65	14,881	179,255	12.05	6,139	65,572	10.68
1977/78	27,064	280,868	10.38	11,044	177,069	16.03	16,020	163,798	10.22
1978/79	20,525	235,637	11.48	8,410	112,525	13.38	12,116	123,112	10.16
1979/80	15,331	203,471	13.27	5,930	96,807	16.83	9,401	103,654	11.03
1980/81	14,598	165,193	11.32	5,651	87,313	15.45	8,947	77,880	8.70
1981/82	13,819	158,581	11.48	5,349	83,818	15.67	8,470	74,763	8.83
1982/83	14,616	157,475	10.77	8,679	97,131	11.19	5,937	60,603	10.21
1983/84	10,500	121,040	11.53	6,210	80,090	12.90	4,290	40,950	9.55
1984/85	10,300	143,800	13.96	6,700	104,200	15.55	3,600	39,600	11.00
1985/86	8,900	87,300	9.81	7,000	67,100	9.59	1,900	20,200	10.63
1986/87	9,380	126,000	13.43	7,200	99,400	13.81	2,180	26,600	12.20
1987/88	10,500	57,200	5.45	8,400	37,600	4.48	2,100	19,600	9.33
REGION IV									
1975/76	14,010	133,700	9.54	8,050	93,050	11.56	5,960	40,650	6.82
1976/77	13,262	134,534	10.14	7,620	93,508	12.27	5,642	41,026	7.27
1977/78	17,801	147,695	8.30	6,689	71,889	10.75	11,112	75,805	6.82
1978/79	8,883	121,970	13.73	6,037	75,075	12.44	2,846	26,895	9.45
1979/80	11,338	158,663	13.82	4,957	77,944	15.72	6,381	78,719	12.34
1980/81	10,927	132,764	12.15	4,124	66,801	16.20	6,203	65,963	10.63
1981/82	10,345	102,451	9.90	3,904	51,549	13.20	6,441	50,902	7.90
1982/83	8,900	96,327	10.82	5,478	63,899	11.65	3,422	32,428	9.48
1983/84	9,090	70,900	7.80	6,620	55,240	8.34	2,470	15,660	6.34
1984/85	9,100	96,100	10.56	7,100	78,100	11.00	2,000	18,000	9.00
1985/86	8,500	74,200	8.73	6,300	57,800	9.17	2,200	16,400	7.45
1986/87	8,020	77,050	9.61	6,445	62,300	9.67	1,575	14,750	9.37
1987/88	8,100	49,000	6.05	6,900	37,600	5.45	1,200	11,400	9.50

CUADRO No 88

BANCO DE DATOS
FR I J D L
RESTROSPECTIVA, SUPERFICIE PRODUCCION Y RENDIMIENTO SEGUN MODALIDAD DE SIEMBRA
1975 / 1988

TOTAL PAIS

AÑO AGRICOLA	TOTAL			*****MODALIDAD*****					
	SUPERFICIE (Mz.)	PRODUCCION (QQ.)	RENDIMIENTO (QQ/Mz.)	SOLO: SUPERFICIE (Mz.)	PRODUCCION (QQ.)	RENDIMIENTO (QQ/Mz.)	ASOCIADO: SUPERFICIE (Mz.)	PRODUCCION (QQ.)	RENDIMIENTO (QQ/Mz.)
1975/76	79,800	861,800	10.80	51,760	701,850	11.36	18,040	159,950	8.87
1976/77	76,502	870,100	11.37	58,462	708,700	12.12	17,078	161,400	9.45
1977/78	75,125	733,540	9.75	43,353	450,032	10.61	31,771	273,344	8.50
1978/79	74,000	993,000	13.42	48,656	657,656	13.52	25,344	275,344	10.86
1979/80	78,700	1,011,330	12.85	45,491	640,505	14.06	33,209	370,825	11.17
1980/81	75,000	866,500	11.55	43,352	556,882	13.08	31,648	299,618	9.47
1981/82	71,000	831,820	11.72	40,471	547,735	13.53	30,529	264,085	9.31
1982/83	79,400	830,000	10.45	58,760	636,692	10.84	20,640	193,308	9.37
1983/84	80,500	918,300	11.41	56,855	794,430	11.88	13,645	123,870	9.08
1984/85	82,500	1,056,000	12.80	70,075	926,780	13.23	12,425	129,220	10.40
1985/86	83,300	751,200	9.02	70,375	639,700	9.09	12,925	111,500	8.63
1986/87	87,100	1,093,900	12.56	75,620	981,100	12.97	11,480	112,800	9.83
1987/88	89,300	531,000	5.95	79,950	455,200	5.69	9,350	75,800	8.11

CUADRO No 89

F R I J O L

PRECIOS COMUNES Y PROMEDIOS ANUALES A NIVEL DE TRANSPORTISTA
MAYORISTAS Y CONSUMIDOR EN PLAZA DE SAN SALVADOR

AÑO	TRANSPORTISTA COLONES/QQ		MAYORISTA COLONES/QQ		CONSUMIDOR COLONES/LIB	
	COMUN	PROMEDIO	COMUN	PROMEDIO	COMUN	PROMEDIO
1975	50.00	50.07	48.00	50.54	0.60	0.59
1976	49.00	48.38	48.00	49.38	0.55	0.56
1977	59.00	61.25	63.00	62.25	0.70	0.68
1978	71.00	65.33	72.00	66.33	0.75	0.78
1979	45.00	51.21	46.00	52.42	0.70	0.65
1980	95.00	98.29	97.50	100.63	1.50	1.10
1981	100.00	95.21	102.50	97.92	1.10	1.14
1982	87.50	78.96	90.00	81.88	1.00	0.99
1983	57.50	58.96	60.00	62.38	0.90	0.85
1984	65.00	62.83	76.00	65.66	0.80	0.80
1985	67.50	78.13	70.00	81.25	0.80	0.94
1986	100.00	103.96	105.00	109.00	1.30	1.25
1987	100.00	103.92	100.00	108.75	1.25	1.30
1988	200.00	249.33	225.00	261.25	2.75	2.88

PERIOL, PRECIOS PROMEDIOS

1975 - 1988

COLONES POR QUINTAL

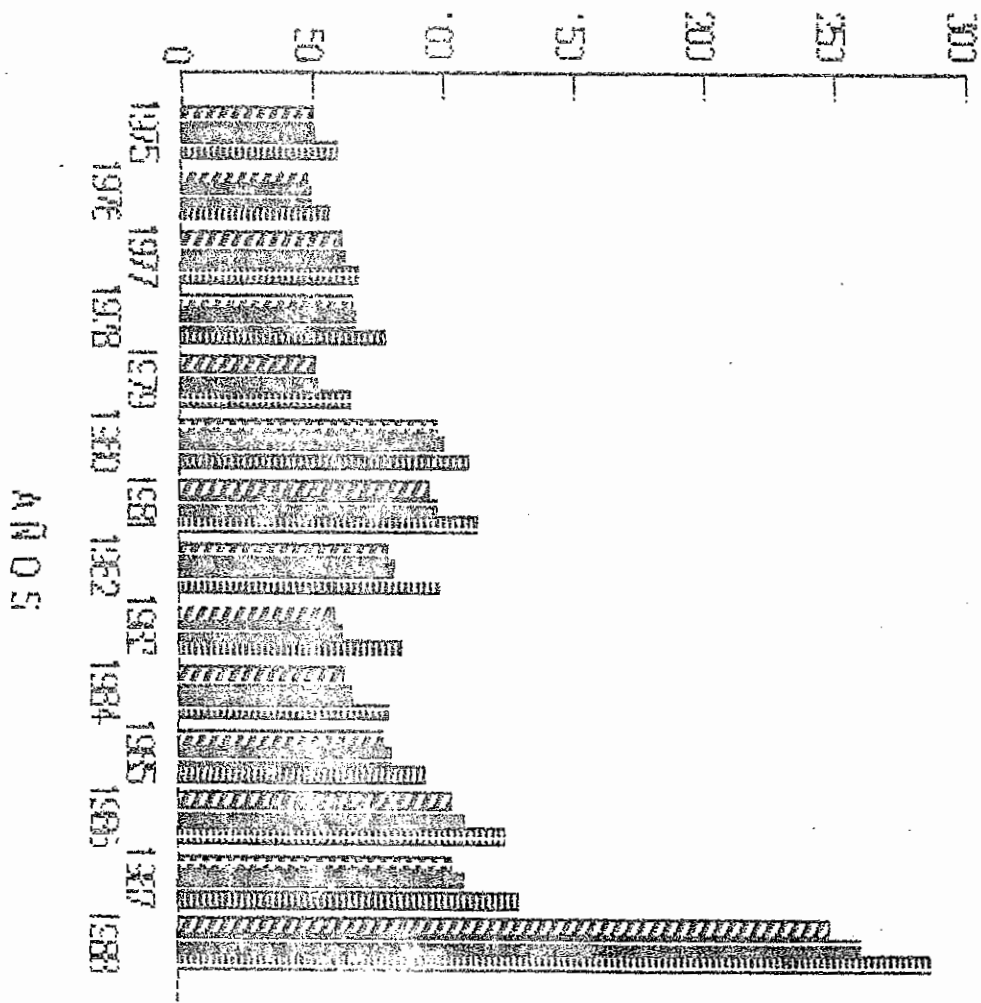

GRANOS DE LA ZONA

RETROSPECTIVA, SUPERFICIE, PRODUCCION Y RENDIMIENTO Y BENEFICIADO
1975 / 1978

REGION I - II

*****CALENDARIO*****

AGRICULTA	SUPERFICIE (HE.)	TOTAL PRODUCCION (GR.)	RENDIMIENTO (GR./HE.)	ARROZ GRANZA EN BENEFICIO (GR.)	ARROZ GRANZA BENEFICIADO (GR.)	PRODUCCION ARROZ ORO (GR.)
REGION I						
1975/76	6,300	350,400	55.62	31,400	80,500	50,133
1976/77	5,130	205,859	40.14	41,570	39,795	25,723
1977/78	2,632	112,145	42.61	37,892	53,040	29,992
1978/79	3,620	205,700	56.90	54,579	45,261	24,797
1979/80	5,710	441,504	65.86	73,755	60,482	31,435
1980/81	4,464	248,575	55.68	77,846	84,771	35,495
1981/82	4,030	224,605	55.73	75,830	75,989	42,683
1982/83	4,367	222,450	50.94	80,856	74,077	43,924
1983/84	5,020	299,100	59.38	68,318	68,318	39,806
1984/85	5,100	316,300	62.02	74,341	73,992	45,934
1985/86	5,200	323,800	62.27	48,798	48,798	24,399
1986/87	2,600	134,000	51.54	43,700	43,720	24,045
1987/88	1,800	104,250	57.92			
REGION II						
1975/76	4,871	275,935	56.65	762,395	623,354	413,900
1976/77	3,966	152,453	40.94	659,336	675,374	440,667
1977/78	4,243	163,453	38.52	848,580	835,559	479,536
1978/79	4,350	251,400	57.79	665,776	795,173	390,218
1979/80	4,695	305,154	65.23	924,646	902,363	456,806
1980/81	5,311	297,416	56.00	667,873	872,472	460,371
1981/82	4,745	265,800	56.01	737,745	734,199	400,025
1982/83	3,855	183,716	47.91	546,759	523,299	291,477
1983/84	5,250	306,500	58.40	764,256	762,058	446,475
1984/85	6,300	436,500	69.29	1,041,589	1,053,018	595,550
1985/86	7,400	494,700	66.85	790,750	790,750	473,759
1986/87	5,900	457,800	67.80	708,514	697,779	418,665
1987/88	5,500	403,200	72.00			

BANCO DE DATOS
A R R O Z
RETROSPECTIVA, SUPERFICIE, PRODUCCION, RENDIMIENTO Y BENEFICIADO
1975 / 1988

AÑO AGRICOLA	SUPERFICIE (Mz.)	TOTAL PRODUCCION (QQ.)	REGION III - IV RENDIMIENTO (QQ/Mz.)	*****AÑO CALENDARIO*****		
				ARROZ GRANZA EN BENEFICIO (QQ.)	ARROZ GRANZA BENEFICIADO (QQ.)	PRODUCCION ARROZ ORO (QQ.)
REGION III						
1975/76	7,129	384,465	53.93			
1976/77	5,807	226,078	38.93	163,787	176,185	94,994
1977/78	4,045	167,819	41.49	141,786	147,277	89,497
1978/79	4,300	212,000	49.30	224,075	131,331	74,097
1979/80	6,900	379,850	55.05	227,522	179,070	108,838
1980/81	1,853	112,107	60.50	256,721	229,789	119,132
1981/82	1,365	82,715	60.55	179,426	167,015	94,099
1982/83	1,269	55,754	51.82	160,394	173,421	109,658
1983/84	3,400	164,500	48.38	277,668	190,903	113,495
1984/85	5,900	355,300	60.22	202,017	224,811	113,229
1985/86	5,300	302,100	57.00	178,718	166,162	100,208
1986/87	3,900	216,100	55.41	248,993	154,681	87,785
1987/88	5,300	256,600	48.42	223,100	126,085	69,347
REGION IV						
1975/76	5,900	309,202	52.41			
1976/77	4,805	181,995	37.88	169,520	99,291	616,633
1977/78	6,877	269,181	39.14	71,063	73,646	46,470
1978/79	7,520	435,400	57.90	10,541	57,561	38,615
1979/80	2,595	139,262	53.67	92,559	92,608	56,925
1980/81	12,372	661,902	53.50	109,804	109,804	60,975
1981/82	9,658	516,670	53.50	198,524	183,796	101,408
1982/83	6,529	298,092	45.66	199,536	201,306	116,048
1983/84	4,330	170,800	39.45	144,825	114,821	65,669
1984/85	4,600	268,800	58.43	170,840	148,440	98,911
1985/86	6,800	376,800	55.41	138,933	179,003	112,951
1986/87	3,600	182,500	50.69	90,100	90,100	55,925
1987/88	4,000	150,300	37.63	80,733	80,733	48,440

CUADRO No 93

BRANCO DE DATOS
A R R O Z
RETROSPECTIVA, SUPERFICIE, PRODUCCION Y RENDIMIENTO Y BENEFICIO
1975 / 1988

TOTAL PAIS

AGRICOLA	SUPERFICIE (Mz.)	TOTAL PRODUCCION (Qq.)	RENDIMIENTO (Qq/Mz.)	*****BRANCO CALENDARIO*****		
				ARROZ GRANZA EN BENEFICIO (Qq.)	ARROZ GRANZA BENEFICIADO (Qq.)	PRODUCCION ARROZ ORO (Qq.)
1975/76	24,200	1,320,000	54.55	1,177,102	984,340	620,660
1976/77	19,710	776,100	39.38	913,625	936,092	602,662
1977/78	17,800	712,500	40.05	1,121,088	1,097,491	562,242
1978/79	19,850	1,104,500	55.64	1,240,436	1,112,112	580,778
1979/80	21,100	1,265,200	60.01	1,364,925	1,302,436	570,366
1980/81	24,000	1,320,000	55.00	1,323,565	1,288,054	711,373
1981/82	19,800	1,089,730	55.04	1,173,505	1,184,915	668,424
1982/83	16,000	770,000	48.13	1,020,136	903,100	514,623
1983/84	18,000	940,000	52.22	1,205,431	1,203,527	700,425
1984/85	21,900	1,375,900	62.67	1,483,561	1,472,175	855,703
1985/86	24,700	1,497,500	60.63	1,178,641	1,084,329	541,868
1986/87	17,200	1,020,400	59.33	1,056,067	948,317	550,498
1987/88	16,700	914,550	54.76			

PRECIOS COMUNES Y PROMEDIOS ANUALES A NIVEL DE TRANSPORTISTA
MAYORISTAS Y CONSUMIDOR EN PLAZA DE SAN SALVADOR

AÑO	TRANSPORTISTA COLONES/QQ.		MAYORISTA COLONES/QQ.		CONSUMIDOR COLONES/Lb.	
	COMUN	PROMEDIO	COMUN	PROMEDIO	COMUN	PROMEDIO
1975	52.00	47.32	62.00	60.67	0.65	0.65
1976	55.00	55.00	56.00	56.00	0.60	0.60
1977	65.00	64.17	66.00	65.17	0.70	0.69
1978	70.00	68.33	71.00	69.33	0.75	0.73
1979	55.00	53.17	56.00	54.25	0.65	0.63
1980	52.00	55.92	56.00	57.25	0.65	0.65
1981	58.00	58.58	60.00	60.33	0.70	0.70
1982	60.00	60.42	63.00	63.08	0.70	0.71
1983	72.00	74.67	76.00	77.17	0.90	0.88
1984	73.00	67.91	75.00	70.50	0.90	0.90
1985	60.00	59.92	62.00	62.17	0.80	0.79
1986	62.00	67.84	75.00	70.84	0.80	0.85
1987	100.00	101.75	110.00	106.67	1.40	1.22
1988	140.00	130.58	130.00	134.17	1.60	1.51

ARROZ DE SEGUNDA CLASE

PRECIOS COMUNES Y PROMEDIOS ANUALES A NIVEL DE TRANSPORTISTA
MAYORISTAS Y CONSUMIDOR EN PLAZA DE SAN SALVADOR

AÑO	TRANSPORTISTA COLONES/QQ.		MAYORISTA COLONES/QQ.		CONSUMIDOR COLONES/Lb.	
	COMUN	PROMEDIO	COMUN	PROMEDIO	COMUN	PROMEDIO
1975	-	-	50.00	48.42	0.65	0.55
1976	36.00	37.17	37.00	38.17	0.50	0.50
1977	51.00	50.17	52.00	51.17	0.60	0.59
1978	54.00	53.75	56.00	54.83	0.65	0.63
1979	50.00	50.42	51.00	51.58	0.60	0.58
1980	50.00	52.42	52.00	54.08	0.60	0.60
1981	55.00	55.58	57.00	57.08	0.65	0.64
1982	56.00	57.42	60.00	58.58	0.65	0.71
1983	70.00	69.00	72.00	71.50	0.80	0.80
1984	46.00	64.58	72.00	66.91	0.80	0.80
1985	58.00	57.08	60.00	58.92	0.75	0.74
1986	60.00	63.59	62.00	65.67	0.75	0.77
1987	95.00	91.75	90.00	95.63	1.30	1.13
1988	135.00	120.75	138.00	124.50	1.50	1.14

GRUPO 5

AEROPUERTO, PRECIOS PROMEDIOS

1975 - 1988

COLONES POR QUINTAL

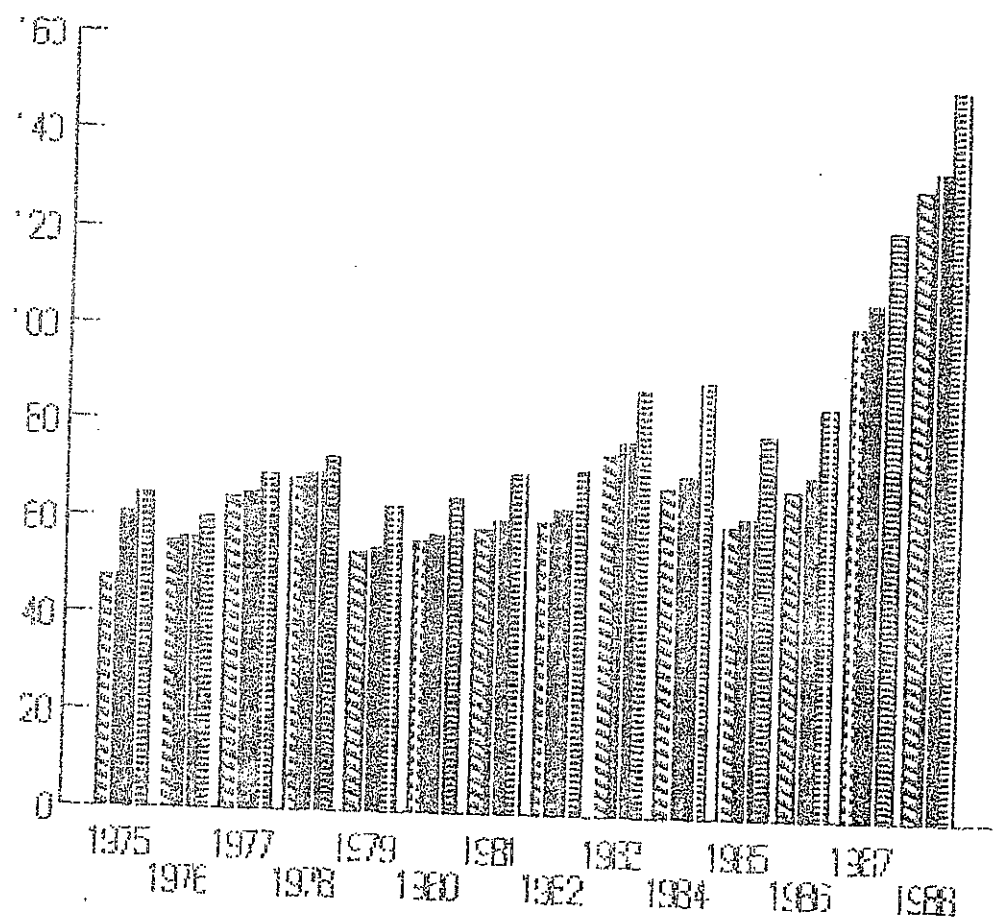

AÑOS

ALFARO, SCHIBAS, MACHOS PROMIEDIOS

1975 - 1988

COLONES POR QUINTAL

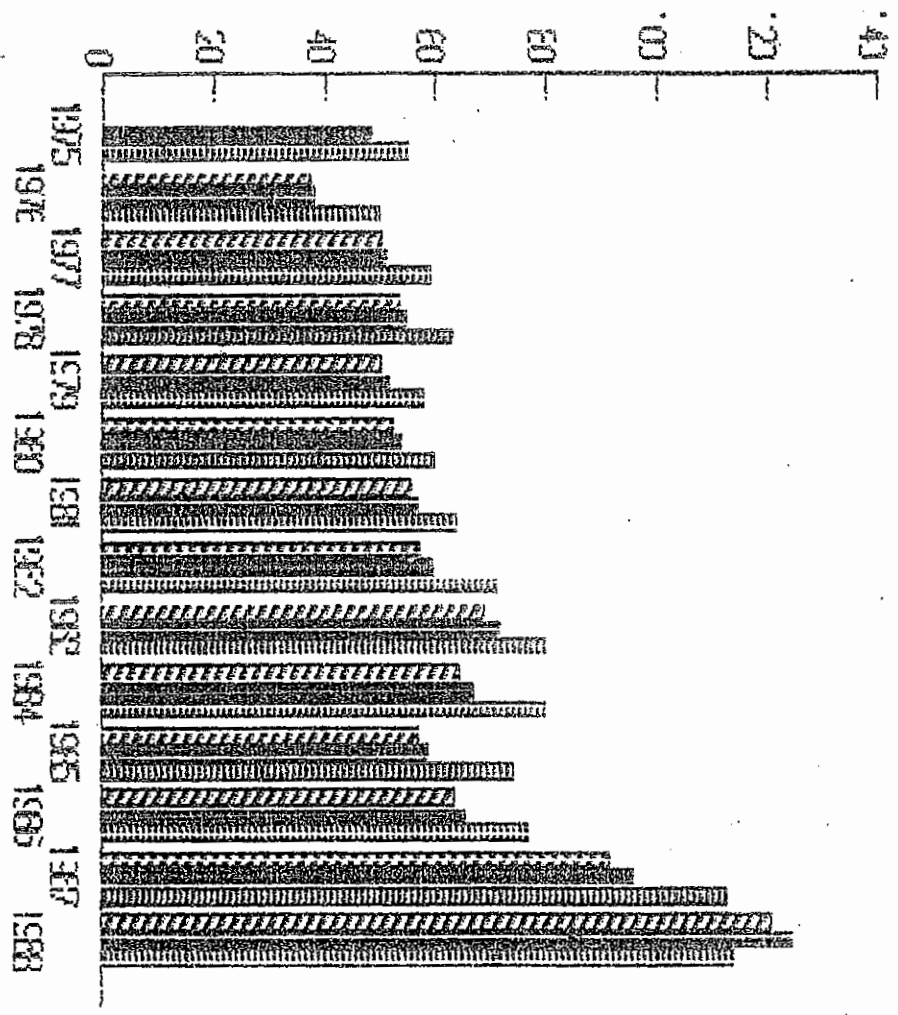

A N O S

CUADRO Nº 97

BANCO DE DATOS
MAICILLO
RETROSPECTIVA, SUPERFICIE, PRODUCCION Y RENDIMIENTO SEGUN VARIEDAD SEMBRADA
1975 / 1988

REGION I - II

*****VARIEDAD*****

AÑO AGRICOLA	SUPERFICIE (Mz.)	TOTAL		NACIONAL :			MEJORADA:		
		PRODUCCION (QQ.)	RENDIMIENTO (QQ/Mz.)	SUPERFICIE (Mz.)	PRODUCCION (QQ.)	RENDIMIENTO (QQ/Mz.)	SUPERFICIE (Mz.)	PRODUCCION (QQ.)	RENDIMIENTO (QQ/Mz.)
REGION I									
1975/76	28,300	500,200	21.21						
1976/77	27,380	522,148	19.07						
1977/78	22,327	393,885	17.64	22,125	390,393	17.64	202	3,492	17.29
1978/79	30,890	569,080	18.54	30,413	564,034	18.55	277	5,045	18.22
1979/80	27,050	564,570	20.88	26,817	558,065	20.74	243	8,505	35.00
1980/81	22,532	492,626	21.86	22,330	488,205	21.73	202	7,421	36.74
1981/82	30,917	665,053	21.51	30,538	655,609	21.40	279	9,450	33.87
1982/83	51,452	828,775	16.11	50,989	815,824	16.00	463	12,951	27.97
1983/84	61,700	1,284,200	20.81	57,100	1,173,800	20.56	4,600	110,400	24.00
1984/85	65,400	1,400,900	21.42	60,100	1,224,300	20.37	5,300	175,500	33.32
1985/86	56,000	1,032,400	18.44	50,500	857,400	16.98	5,500	175,000	31.82
1986/87	54,300	1,172,900	21.60	47,100	923,200	19.60	7,200	249,700	34.58
1987/88	54,200	374,100	6.90	45,200	310,760	6.88	9,000	63,340	7.04
REGION II									
1975/76	38,278	697,845	18.23						
1976/77	32,592	700,262	21.49						
1977/78	40,003	724,048	18.10	31,826	499,304	15.69	6,177	224,744	27.48
1978/79	35,310	657,365	18.62	28,092	453,320	16.14	7,218	204,046	28.27
1979/80	38,745	703,970	18.17	30,841	485,739	15.75	7,904	218,231	27.61
1980/81	32,262	614,262	19.04	25,681	423,840	16.50	6,581	190,422	28.94
1981/82	31,989	566,377	17.71	25,452	376,723	14.80	6,527	189,654	29.06
1982/83	17,348	257,685	14.85	12,809	158,832	12.40	4,539	98,853	21.78
1983/84	23,100	483,600	20.07	18,100	352,600	19.48	5,000	111,000	22.20
1984/85	25,500	510,800	20.03	20,600	366,700	17.80	4,900	144,100	29.41
1985/86	34,000	680,000	20.00	28,900	558,300	19.32	5,100	121,700	23.86
1986/87	32,100	593,800	18.50	26,500	438,300	16.54	5,600	155,500	27.77
1987/88	40,700	56,900	1.40	35,000	45,950	1.31	5,700	10,950	1.92

RECIBO DE DATOS
M A I C I L L O

ADP

3

MEJORDA
SUPERFICIE
(Me.)

20

773	1,386
1,305	1,305
1,065	1,065
827	827
815	815
850	850
3,000	3,000
3,200	3,200
3,700	3,700
5,000	5,000

0
1
2
3
4

3, 185
2, 777
3, 118
2, 558
2, 392
2, 375
2, 380
5, 300
4, 600
4, 600
7, 700

BANCO DE DATOS
M A I C I L L O
RETROSPECTIVA, SUPERFICIE, PRODUCCION Y RENDIMIENTO SEGUN VARIEDAD SEMBRADA
1975 /1988

TOTAL PAIS

*****VARIEDAD*****

AÑO AGRICOLA	SUPERFICIE (Mz.)	TOTAL		NACIONAL:			MEJORADA:		
		PRODUCCION (QQ.)	RENDIMIENTO (QQ/Mz.)	SUPERFICIE (Mz.)	PRODUCCION (QQ.)	RENDIMIENTO (QQ/Mz.)	SUPERFICIE (Mz.)	PRODUCCION (QQ.)	RENDIMIENTO (QQ/Mz.)
1975/76	189,100	3,800,000	20.10						
1976/77	178,500	3,399,200	19.04						
1977/78	168,800	3,285,000	17.40	176,455	2,440,635	13.63	12,344	344,354	27.90
1978/79	195,400	3,517,700	18.00	183,742	3,486,979	18.98	11,658	330,721	28.37
1979/80	205,000	3,485,000	17.00	192,430	3,140,945	16.32	12,570	344,055	27.37
1980/81	170,700	3,040,900	17.81	160,233	2,740,689	17.10	10,467	300,211	28.68
1981/82	185,000	2,950,280	17.88	154,915	2,658,594	17.16	10,025	291,686	29.10
1982/83	170,000	2,700,000	15.88	161,807	2,503,333	15.47	8,193	196,667	24.00
1983/84	158,000	2,677,100	16.94	145,170	2,375,140	16.36	12,830	301,960	23.54
1984/85	156,000	3,053,500	19.40	147,500	2,433,000	16.49	18,500	520,900	33.55
1985/86	163,400	2,882,800	17.64	61,800	1,251,800	20.32	101,800	1,631,000	16.02
1986/87	171,500	3,206,800	18.70	150,200	2,630,200	17.51	21,300	576,600	27.07
1987/88	178,700	554,200	3.16	150,500	458,740	3.05	28,200	106,460	3.74

BANCO DE DATOS
M A I C I L O
RETROSPECTIVA, SUPERFICIE, PRODUCCION Y RENDIMIENTO SEGUN MODALIDAD DE SIEMBRA
1975 / 1988

REGION I - II									
AÑO AGRICOLA	SUPERFICIE (Hé.)	TOTAL PRODUCCION (QQ.)	RENDIMIENTO (QQ/Hé.)	*****MODALIDAD*****					
				SOLO:		ASOCIADO:		*****	
				SUPERFICIE (Hé.)	PRODUCCION (QQ.)	RENDIMIENTO (QQ/Hé.)	SUPERFICIE (Hé.)	PRODUCCION (QQ.)	RENDIMIENTO (QQ/Hé.)
REGION I									
1975/76	26,300	600,200	21.21	1,600	37,900	23.69	26,700	552,300	21.06
1976/77	27,350	522,149	19.07	1,534	33,313	21.72	25,845	483,836	18.91
1977/78	22,327	396,885	17.64	16	205	12.88	22,311	393,879	17.55
1978/79	30,690	559,060	18.54	22	297	13.50	30,668	568,763	18.55
1979/80	27,060	584,570	20.36	1,353	33,310	24.52	25,707	531,260	20.57
1980/81	22,532	492,625	21.85	1,127	29,065	25.79	21,405	453,551	21.65
1981/82	30,917	655,059	21.51	1,190	29,902	25.13	29,727	635,157	21.37
1982/83	51,452	828,775	16.11	9,992	232,014	23.22	41,460	595,751	14.39
1983/84	51,700	1,284,200	20.81	15,600	400,900	24.15	45,100	843,300	18.70
1984/85	55,400	1,400,900	21.42	11,000	285,100	25.92	54,400	1,115,800	20.51
1985/86	56,000	1,032,400	18.44	33,400	658,000	20.00	22,600	354,400	16.12
1986/87	54,300	1,172,900	21.60	31,500	834,800	26.50	22,800	336,100	14.83
1987/88	54,200	374,100	6.90	30,400	214,200	7.05	23,800	159,900	6.72
REGION II									
1975/76	38,378	697,645	18.23	2,678	56,345	21.04	35,500	641,500	16.02
1976/77	32,582	760,262	23.33	2,382	53,768	22.57	30,210	646,494	21.40
1977/78	40,003	724,048	18.10	7,459	204,038	27.32	32,534	520,009	15.98
1978/79	35,310	657,355	18.62	6,592	185,247	28.10	28,718	472,118	16.44
1979/80	38,745	793,970	20.49	4,555	13,375	28.76	38,250	690,585	18.04
1980/81	32,252	614,252	19.04	357	11,571	30.15	31,875	602,551	18.90
1981/82	31,389	556,377	17.71	353	10,566	27.59	31,606	555,811	17.59
1982/83	17,348	257,685	14.85	1,120	31,948	28.53	16,228	225,737	13.91
1983/84	23,100	453,600	20.07	4,200	107,500	25.52	18,500	356,000	19.84
1984/85	25,500	510,800	20.03	6,500	146,700	22.57	16,600	354,100	21.93
1985/86	34,000	690,000	20.00	8,800	277,300	31.51	25,200	462,700	18.36
1986/87	32,100	593,800	18.50	7,700	188,800	24.52	24,400	405,000	16.50
1987/88	40,700	56,500	1.40	9,800	13,550	1.42	30,900	42,950	1.39

BANCO DE PAÑOS
MATCILLO
RETROSPECTI SUPERFICIE, PRODUCCION Y RENDIMIENTO SEGUN MODALIDAD
1975 / 1988

REGION III - IV

*****MODALIDADES*****

AÑO AGRICOLA	SUPERFICIE (Mz.)	TOTAL		SOLDO: SUPERFICIE (Mz.)	ASOCIADO:		SUPERFICIE (Mz.)		
		PRODUCCION (QQ.)	RENDIMIENTO (QQ/Mz.)		PRODUCCION (QQ.)	RENDIMIENTO (QQ/Mz.)		PRODUCCION (QQ.)	RENDIMIENTO (QQ/Mz.)
1975/76	33,422	772,155	23.10	2,922	69,955	23.94	30,500	702,200	23.02
1976/77	32,327	571,945	20.79	2,605	51,487	21.92	29,522	510,458	20.68
1977/78	21,135	359,102	16.99	1,555	28,910	17.47	19,480	330,192	16.95
1978/79	37,595	635,350	16.90	2,945	51,150	17.37	34,650	584,200	16.86
1979/80	35,250	592,450	16.80	465	13,375	23.75	38,280	690,595	18.04
1980/81	29,360	515,953	17.61	411	7,754	18.67	28,949	509,199	17.59
1981/82	22,353	385,230	17.23	313	8,492	20.74	22,040	378,738	17.15
1982/83	22,005	332,613	15.12	1,408	35,400	25.14	20,597	287,213	13.94
1983/84	14,990	225,100	15.02	2,770	50,400	21.81	12,220	154,700	13.48
1984/85	15,400	277,700	18.03	3,100	69,400	22.39	12,300	206,300	16.93
1985/86	16,300	280,100	17.18	3,400	83,300	24.50	12,900	196,800	15.26
1986/87	21,900	406,500	18.43	3,600	81,100	22.53	18,300	322,500	17.62
1987/88	27,900	62,200	2.23	4,600	10,370	2.25	23,300	51,830	2.22

REGION IV

1975/76	89,100	1,729,800	19.41	4,850	108,400	22.35	84,250	1,621,406	19.25
1976/77	86,201	1,504,844	17.45	4,654	95,260	20.47	81,547	1,409,584	17.29
1977/78	105,333	1,807,953	17.15	4,019	122,310	30.43	101,314	1,685,652	16.64
1978/79	91,805	1,555,905	16.94	3,503	112,024	31.98	88,302	1,543,881	17.48
1979/80	109,935	1,634,010	15.72	3,702	54,899	14.83	101,233	1,569,111	15.50
1980/81	86,546	1,417,059	16.37	2,250	47,903	21.29	84,296	1,369,156	16.24
1981/82	79,741	1,333,614	16.72	2,074	50,352	24.28	77,667	1,283,262	16.52
1982/83	79,195	1,290,927	16.30	12,980	975,636	28.94	66,215	915,269	13.82
1983/84	58,210	704,200	12.10	13,640	238,650	17.50	44,570	465,550	10.45
1984/85	59,700	854,500	14.48	11,800	267,600	22.68	47,900	596,900	12.46
1985/86	57,100	830,300	15.58	16,000	283,200	17.70	41,100	607,100	14.77
1986/87	63,200	1,036,500	16.40	19,500	282,200	14.47	43,700	654,300	14.97
1987/88	55,900	71,000	1.27	17,200	27,000	1.57	38,700	44,000	1.14

CUADRO No 103

M A I C I L L O

PRECIOS COMUNES Y PROMEDIOS ANUALES A NIVEL DE TRANSPORTISTA
MAYORISTAS Y CONSUMIDOR EN PLAZA DE SAN SALVADOR

AÑO	TRANSPORTISTA COL./QQ		MAYORISTA COL./QQ		CONSUMIDOR COL./LIB	
	COMUN	PROMEDIO	COMUN	PROMEDIO	COMUN	PROMEDIO
1975	17.15	15.41	15.50	15.96	0.20	0.19
1976	12.50	11.67	13.00	12.17	0.18	0.17
1977	16.50	19.21	17.00	19.75	0.30	0.24
1978	16.00	16.38	16.50	16.96	0.25	0.23
1979	17.00	16.29	17.50	16.83	0.20	0.23
1980	21.00	18.63	22.00	19.46	0.25	0.24
1981	24.00	21.04	20.00	21.58	0.25	0.28
1982	21.50	20.50	22.50	21.58	0.30	0.28
1983	17.50	24.50	18.50	25.75	0.25	0.32
1984	20.00	19.58	22.00	21.00	0.25	0.26
1985	21.00	24.21	22.00	25.79	0.30	0.32
1986	33.00	32.34	41.00	34.42	0.35	0.42
1987	39.00	38.29	41.00	39.92	0.50	0.50
1988	52.50	49.75	60.00	52.71	0.60	0.65

SONY

1975 1977 1978 1979 1981 1982 1984 1985 1987

COUNTRIES FOR CUNTAL

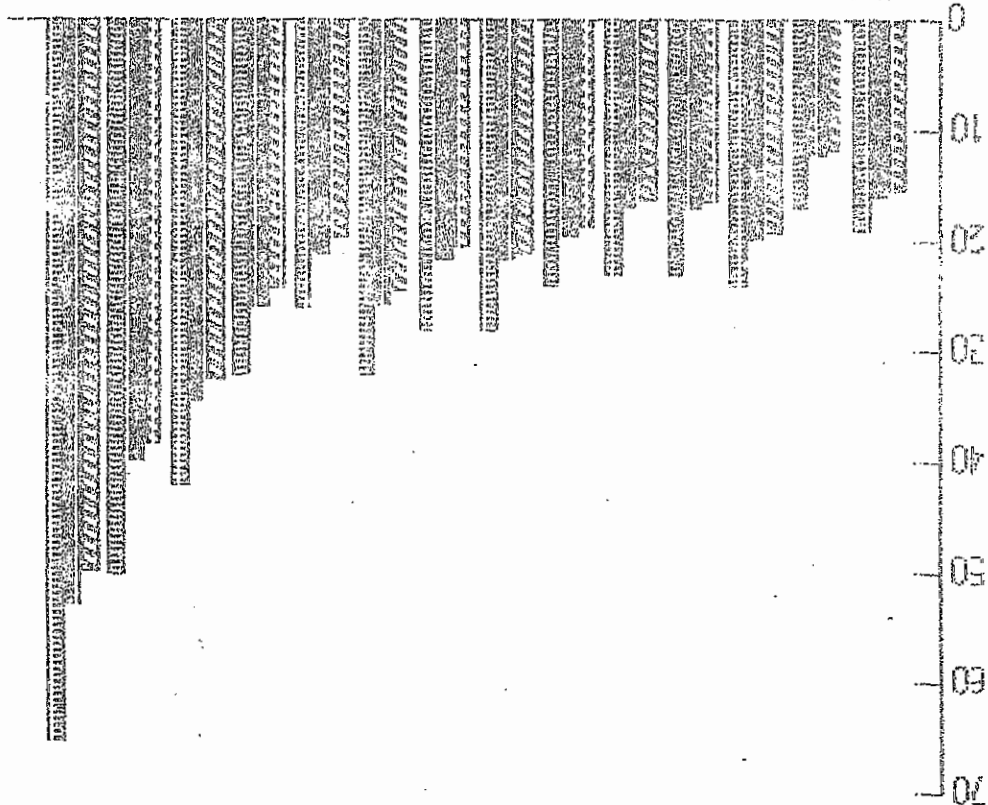

1975 - 1988

Al equipo multidisciplinario que trabaja en las diferentes etapas de preparación de este Anuario, se añaden ahora los responsables de la publicación computarizada de las cifras estadísticas que se inician a partir de esta edición.

San Salvador, El Salvador, Febrero de 1990.