

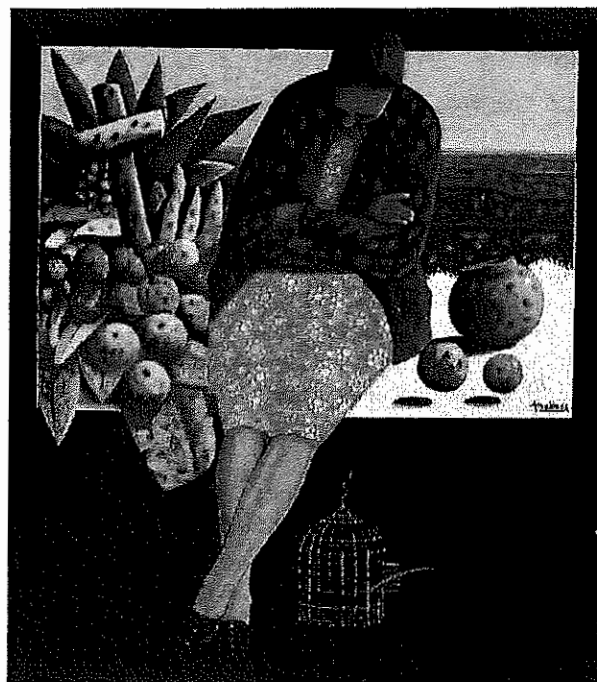

POLIZA DE FIANZA
GUBERNAMENTAL

FIFI-197766



El Espíritu de los Arcoiris
Mauricio Meja
Colección SISA

SISA

Asegúrese con lo más seguro

MINISTERIO DE AGRICULTURA Y GANADERIA. .

El Espíritu de los Arcoiris
- Mauricio Mejía -

De las imágenes que de vez en cuando rescato del baúl de los recuerdos, una de las más amadas es la de cuando con mis hermanos y dos madres (tuve la suerte de tener dos: Dominga e Isabela) adornábamos la cruz, un simple palo de jiote que servía de cerco en los alrededores de mi casa.

Casi siempre como suele suceder después de las primeras lluvias, éramos testigos de un acto divino, el palo de jiote comenzaba a retoñar y a crecer y sentía que el espíritu de la tradición del Día de la Cruz se había cumplido.

Hoy, he pintado a mi madre adoptiva: Isabel (amor azul) junto a la cruz, sincretización de lo indígena con lo castellano, para que esta imagen mía la pueda compartir con los amigos de SISA, esperando que el espíritu del arcoiris que se escapa de mi cuadro nos envuelve a todos con su aura de color, amor y esperanza.

GERENTE COMERCIAL : Lic. Camila Márquez

CARRETERA PANAMERICANA, KM 10 ½, SANTA TECLA, LA LIBERTAD, EL SALVADOR, C.A. TELEFONO
NO: 229-9000 – FAX (503) 229-8187 APARTADO POSTAL 1350

Santa Tecla, quince de Marzo de dos mil diecinueve

MINISTERIO DE AGRICULTURA Y GANADERIA. .

Presente.-

Seguros e Inversiones, S.A., quiere expresarle sus agradecimientos por la confianza depositada al permitirnos otorgarle la protección de su Fianza de Fidelidad Gubernamental.

SISA trabaja con una clara conciencia de lo que la Fianza representa para sus clientes, y por ello, ha venido siguiendo una política innovadora de mercadeo que le ha hecho alcanzar el liderazgo entre las Compañías Aseguradoras; sin perder de vista su alto sentido de responsabilidad hacia las obligaciones contraídas.

Como parte de ese liderazgo, nos hemos dado a la tarea de reunir una serie de obras de arte de artistas nacionales, con el propósito de colaborar en la promoción y difusión del arte en El Salvador.

En esta oportunidad, nos complace compartir con usted parte de nuestra colección, a través de nuestra portada.

Atentamente,

**LIC. EDUARDO MONTENEGRO P.
PRESIDENTE**

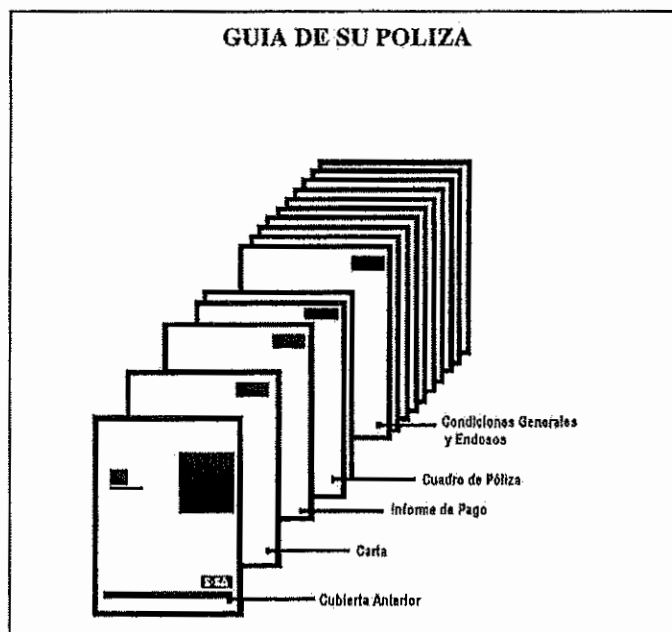

1. $\frac{1}{x^2} = x^{-2}$

2. $\frac{1}{x^3} = x^{-3}$

3. $\frac{1}{x^4} = x^{-4}$

4. $\frac{1}{x^5} = x^{-5}$

5. $\frac{1}{x^6} = x^{-6}$

6. $\frac{1}{x^7} = x^{-7}$

7. $\frac{1}{x^8} = x^{-8}$

8. $\frac{1}{x^9} = x^{-9}$

9. $\frac{1}{x^{10}} = x^{-10}$

10. $\frac{1}{x^{11}} = x^{-11}$

11. $\frac{1}{x^{12}} = x^{-12}$

12. $\frac{1}{x^{13}} = x^{-13}$

13. $\frac{1}{x^{14}} = x^{-14}$

14. $\frac{1}{x^{15}} = x^{-15}$

15. $\frac{1}{x^{16}} = x^{-16}$

16. $\frac{1}{x^{17}} = x^{-17}$

17. $\frac{1}{x^{18}} = x^{-18}$

18. $\frac{1}{x^{19}} = x^{-19}$

19. $\frac{1}{x^{20}} = x^{-20}$

INFORMACION DE PAGO

SISA**Número de Póliza**

FIFI-197766

Vigencia

01-01-2019 al 31-12-2019

Cuenta

NIT-6140101310069-0

Intermediario:

009295 NORDICA DE SEGUROS, S.A. DE C.V. . CANAL C4.

Asegurado

MINISTERIO DE AGRICULTURA Y GANADERIA. .

Dirección

FNAL. 1A. AV. NTE. Y 13A. CALLE OTE. AVENIDA MANUEL GALLARDO ,, SANTA TECLA, LA LIBERTAD

Vigencia Anual

01-01-2019 al 31-12-2019

Prima Período

\$ 11,187.28

Suma Asegurada

\$1,118,728.47

INFORMACION DE PAGO

Convenio:

Se hace constar que no obstante lo establecido en contrario en la Póliza que se indica arriba, a solicitud del Asegurado, la Compañía conviene en conceder la facilidad de pagar la prima anual correspondiente, según el plan de pago indicado abajo.

Lugar de pago:

Oficina Central de la Compañía, Santa Tecla.

Vencimiento del Plazo:

De no verificarse el pago de una cuota en la fecha convenida para ello, el Asegurado se obliga a cancelar el valor del saldo total de la prima a su cargo dentro del mes de gracia, contado a partir del día siguiente de la fecha en que debió cancelarse la cuota. Este plazo de gracia no suspenderá los efectos del Seguro. Vencido el plazo, el Asegurado dispondrá aún de tres meses más para rehabilitar el seguro, pagando las cuotas vencidas pero los efectos del Contrato quedarán en suspenso. Al final de este último plazo, caducará el contrato. Si durante los plazos de gracia, aumentase el riesgo, el Asegurador tendrá expedito el derecho señalado en el Artículo 1360 del Código de Comercio.

Importante:

En caso de producirse un siniestro a consecuencia de uno o varios de los riesgos cubiertos por la Póliza, el Asegurado tendrá la obligación de cancelar en su totalidad la prima anual convenida, quedando la Compañía facultada para deducir el importe de toda cuota pendiente de pago, del importe de la indemnización que proceda.

PLAN DE PAGO.

Cuota	Fecha de Pago	Importe
Cuota 1 / 4	01/01/2019	\$ 3,158.39
Cuota 2 / 4	01/04/2019	\$ 3,161.08
Cuota 3 / 4	01/07/2019	\$ 3,161.08
Cuota 4 / 4	01/10/2019	\$ 3,161.08

TOTALES

\$ 12,641.63



**POLIZA DE FIDELIDAD GUBERNAMENTAL
DE EMPLEADOS
CUADRO DE POLIZA**

SISA

Número de Póliza

RIFI-197766

Vigencia

01-01-2019 al 31-12-2019

Nombre del Asegurado:

MINISTERIO DE AGRICULTURA Y GANADERIA. .

Domicilio:

SANTA TECLA

Período de Vigencia:

Desde las cero horas del día 01 de enero de 2019 hasta las veinticuatro horas del día 31 de diciembre de 2019.

SEGUROS E INVERSIONES, SOCIEDAD ANONIMA

del domicilio de Santa Tecla, El Salvador, Centro América, designada en adelante como "La Fiadora", de acuerdo con las Condiciones Generales estipuladas en la presente Póliza, conviene en indemnizar al Afianzado arriba citado, por cualquier pérdida de dinero u otros bienes propiedad del Afianzado, o de las cuales fuere el Fiado legalmente responsable que resulten como consecuencia de los riesgos y hasta por los límites que se especifican en las Condiciones Especiales y Generales que forman parte de esta Póliza.

Prima a Pagar:

ONCE MIL CIENTO OCHENTA Y SIETE 28/100US\$ DOLARES.

Vencimiento para el pago de la Prima:

La fecha de iniciación del período.

En testimonio de lo cual, la Compañía firma la presente Póliza en Santa Tecla el día quince de Marzo de dos mil diecinueve.

Vinny Urrutia de Romero
Coordinadora de Operaciones

1. $\frac{1}{x^2} = x^{-2}$

2. $\frac{1}{x^3} = x^{-3}$

3. $\frac{1}{x^4} = x^{-4}$

4. $\frac{1}{x^5} = x^{-5}$

5. $\frac{1}{x^6} = x^{-6}$

6. $\frac{1}{x^7} = x^{-7}$

7. $\frac{1}{x^8} = x^{-8}$

8. $\frac{1}{x^9} = x^{-9}$

9. $\frac{1}{x^{10}} = x^{-10}$

10. $\frac{1}{x^{11}} = x^{-11}$

11. $\frac{1}{x^{12}} = x^{-12}$

12. $\frac{1}{x^{13}} = x^{-13}$

13. $\frac{1}{x^{14}} = x^{-14}$

14. $\frac{1}{x^{15}} = x^{-15}$

15. $\frac{1}{x^{16}} = x^{-16}$

16. $\frac{1}{x^{17}} = x^{-17}$

17. $\frac{1}{x^{18}} = x^{-18}$

18. $\frac{1}{x^{19}} = x^{-19}$

19. $\frac{1}{x^{20}} = x^{-20}$

20. $\frac{1}{x^{21}} = x^{-21}$

21. $\frac{1}{x^{22}} = x^{-22}$

22. $\frac{1}{x^{23}} = x^{-23}$

23. $\frac{1}{x^{24}} = x^{-24}$

24. $\frac{1}{x^{25}} = x^{-25}$

25. $\frac{1}{x^{26}} = x^{-26}$

26. $\frac{1}{x^{27}} = x^{-27}$

27. $\frac{1}{x^{28}} = x^{-28}$

28. $\frac{1}{x^{29}} = x^{-29}$

29. $\frac{1}{x^{30}} = x^{-30}$

30. $\frac{1}{x^{31}} = x^{-31}$

31. $\frac{1}{x^{32}} = x^{-32}$

32. $\frac{1}{x^{33}} = x^{-33}$

33. $\frac{1}{x^{34}} = x^{-34}$

34. $\frac{1}{x^{35}} = x^{-35}$

35. $\frac{1}{x^{36}} = x^{-36}$

36. $\frac{1}{x^{37}} = x^{-37}$

37. $\frac{1}{x^{38}} = x^{-38}$

38. $\frac{1}{x^{39}} = x^{-39}$

39. $\frac{1}{x^{40}} = x^{-40}$

40. $\frac{1}{x^{41}} = x^{-41}$

41. $\frac{1}{x^{42}} = x^{-42}$

42. $\frac{1}{x^{43}} = x^{-43}$

43. $\frac{1}{x^{44}} = x^{-44}$

44. $\frac{1}{x^{45}} = x^{-45}$

45. $\frac{1}{x^{46}} = x^{-46}$

46. $\frac{1}{x^{47}} = x^{-47}$

47. $\frac{1}{x^{48}} = x^{-48}$

48. $\frac{1}{x^{49}} = x^{-49}$

49. $\frac{1}{x^{50}} = x^{-50}$

50. $\frac{1}{x^{51}} = x^{-51}$

51. $\frac{1}{x^{52}} = x^{-52}$

52. $\frac{1}{x^{53}} = x^{-53}$

53. $\frac{1}{x^{54}} = x^{-54}$

54. $\frac{1}{x^{55}} = x^{-55}$

55. $\frac{1}{x^{56}} = x^{-56}$

56. $\frac{1}{x^{57}} = x^{-57}$

57. $\frac{1}{x^{58}} = x^{-58}$

58. $\frac{1}{x^{59}} = x^{-59}$

59. $\frac{1}{x^{60}} = x^{-60}$

60. $\frac{1}{x^{61}} = x^{-61}$

61. $\frac{1}{x^{62}} = x^{-62}$

62. $\frac{1}{x^{63}} = x^{-63}$

63. $\frac{1}{x^{64}} = x^{-64}$

64. $\frac{1}{x^{65}} = x^{-65}$

65. $\frac{1}{x^{66}} = x^{-66}$

66. $\frac{1}{x^{67}} = x^{-67}$

67. $\frac{1}{x^{68}} = x^{-68}$

68. $\frac{1}{x^{69}} = x^{-69}$

69. $\frac{1}{x^{70}} = x^{-70}$

70. $\frac{1}{x^{71}} = x^{-71}$

71. $\frac{1}{x^{72}} = x^{-72}$

72. $\frac{1}{x^{73}} = x^{-73}$

73. $\frac{1}{x^{74}} = x^{-74}$

74. $\frac{1}{x^{75}} = x^{-75}$

75. $\frac{1}{x^{76}} = x^{-76}$

76. $\frac{1}{x^{77}} = x^{-77}$

77. $\frac{1}{x^{78}} = x^{-78}$

78. $\frac{1}{x^{79}} = x^{-79}$

79. $\frac{1}{x^{80}} = x^{-80}$

80. $\frac{1}{x^{81}} = x^{-81}$

81. $\frac{1}{x^{82}} = x^{-82}$

82. $\frac{1}{x^{83}} = x^{-83}$

83. $\frac{1}{x^{84}} = x^{-84}$

84. $\frac{1}{x^{85}} = x^{-85}$

85. $\frac{1}{x^{86}} = x^{-86}$

86. $\frac{1}{x^{87}} = x^{-87}$

87. $\frac{1}{x^{88}} = x^{-88}$

88. $\frac{1}{x^{89}} = x^{-89}$

89. $\frac{1}{x^{90}} = x^{-90}$

90. $\frac{1}{x^{91}} = x^{-91}$

91. $\frac{1}{x^{92}} = x^{-92}$

92. $\frac{1}{x^{93}} = x^{-93}$

93. $\frac{1}{x^{94}} = x^{-94}$

94. $\frac{1}{x^{95}} = x^{-95}$

95. $\frac{1}{x^{96}} = x^{-96}$

96. $\frac{1}{x^{97}} = x^{-97}$

97. $\frac{1}{x^{98}} = x^{-98}$

98. $\frac{1}{x^{99}} = x^{-99}$

99. $\frac{1}{x^{100}} = x^{-100}$

100. $\frac{1}{x^{101}} = x^{-101}$

101. $\frac{1}{x^{102}} = x^{-102}$

102. $\frac{1}{x^{103}} = x^{-103}$

103. $\frac{1}{x^{104}} = x^{-104}$

104. $\frac{1}{x^{105}} = x^{-105}$

105. $\frac{1}{x^{106}} = x^{-106}$

106. $\frac{1}{x^{107}} = x^{-107}$

107. $\frac{1}{x^{108}} = x^{-108}$

108. $\frac{1}{x^{109}} = x^{-109}$

109. $\frac{1}{x^{110}} = x^{-110}$

110. $\frac{1}{x^{111}} = x^{-111}$

111. $\frac{1}{x^{112}} = x^{-112}$

112. $\frac{1}{x^{113}} = x^{-113}$

113. $\frac{1}{x^{114}} = x^{-114}$

114. $\frac{1}{x^{115}} = x^{-115}$

115. $\frac{1}{x^{116}} = x^{-116}$

116. $\frac{1}{x^{117}} = x^{-117}$

117. $\frac{1}{x^{118}} = x^{-118}$

118. $\frac{1}{x^{119}} = x^{-119}$

119. $\frac{1}{x^{120}} = x^{-120}$

120. $\frac{1}{x^{121}} = x^{-121}$

121. $\frac{1}{x^{122}} = x^{-122}$

122. $\frac{1}{x^{123}} = x^{-123}$

123. $\frac{1}{x^{124}} = x^{-124}$

124. $\frac{1}{x^{125}} = x^{-125}$

125. $\frac{1}{x^{126}} = x^{-126}$

126. $\frac{1}{x^{127}} = x^{-127}$

127. $\frac{1}{x^{128}} = x^{-128}$

128. $\frac{1}{x^{129}} = x^{-129}$

129. $\frac{1}{x^{130}} = x^{-130}$

130. $\frac{1}{x^{131}} = x^{-131}$

131. $\frac{1}{x^{132}} = x^{-132}$

132. $\frac{1}{x^{133}} = x^{-133}$

133. $\frac{1}{x^{134}} = x^{-134}$

134. $\frac{1}{x^{135}} = x^{-135}$

135. $\frac{1}{x^{136}} = x^{-136}$

136. $\frac{1}{x^{137}} = x^{-137}$

137. $\frac{1}{x^{138}} = x^{-138}$

138. $\frac{1}{x^{139}} = x^{-139}$

139. $\frac{1}{x^{140}} = x^{-140}$

140. $\frac{1}{x^{141}} = x^{-141}$

141. $\frac{1}{x^{142}} = x^{-142}$

142. $\frac{1}{x^{143}} = x^{-143}$

143. $\frac{1}{x^{144}} = x^{-144}$

144. $\frac{1}{x^{145}} = x^{-145}$

145. $\frac{1}{x^{146}} = x^{-146}$

146. $\frac{1}{x^{147}} = x^{-147}$

147. $\frac{1}{x^{148}} = x^{-148}$

148. $\frac{1}{x^{149}} = x^{-149}$

149. $\frac{1}{x^{150}} = x^{-150}$

150. $\frac{1}{x^{151}} = x^{-151}$

151. $\frac{1}{x^{152}} = x^{-152}$

152. $\frac{1}{x^{153}} = x^{-153}$

153. $\frac{1}{x^{154}} = x^{-154}$

154. $\frac{1}{x^{155}} = x^{-155}$

155. $\frac{1}{x^{156}} = x^{-156}$

156. $\frac{1}{x^{157}} = x^{-157}$

157. $\frac{1}{x^{158}} = x^{-158}$

158. $\frac{1}{x^{159}} = x^{-159}$

159. $\frac{1}{x^{160}} = x^{-160}$

160. $\frac{1}{x^{161}} = x^{-161}$

161. $\frac{1}{x^{162}} = x^{-162}$

162. $\frac{1}{x^{163}} = x^{-163}$

163. $\frac{1}{x^{164}} = x^{-164}$

164. $\frac{1}{x^{165}} = x^{-165}$

165. $\frac{1}{x^{166}} = x^{-166}$

166. $\frac{1}{x^{167}} = x^{-167}$

167. $\frac{1}{x^{168}} = x^{-168}$

168. $\frac{1}{x^{169}} = x^{-169}$

169. $\frac{1}{x^{170}} = x^{-170}$

170. $\frac{1}{x^{171}} = x^{-171}$

171. $\frac{1}{x^{172}} = x^{-172}$

172. $\frac{1}{x^{173}} = x^{-173}$

173. $\frac{1}{x^{174}} = x^{-174}$

174. $\frac{1}{x^{175}} = x^{-175}$

175. $\frac{1}{x^{176}} = x^{-176}$

176. $\frac{1}{x^{177}} = x^{-177}$

177. $\frac{1}{x^{178}} = x^{-178}$

178. $\frac{1}{x^{179}} = x^{-179}$

179. $\frac{1}{x^{180}} = x^{-180}$

180. $\frac{1}{x^{181}} = x^{-181}$

181. $\frac{1}{x^{182}} = x^{-182}$

182. $\frac{1}{x^{183}} = x^{-183}$

183. $\frac{1}{x^{184}} = x^{-184}$

184. $\frac{1}{x^{185}} = x^{-185}$

185. $\frac{1}{x^{186}} = x^{-186}$

186. $\frac{1}{x^{187}} = x^{-187}$

187. $\frac{1}{x^{188}} = x^{-188}$

188. $\frac{1}{x^{189}} = x^{-189}$

189. $\frac{1}{x^{190}} = x^{-190}$

190. $\frac{1}{x^{191}} = x^{-191}$

191. $\frac{1}{x^{192}} = x^{-192}$

192. $\frac{1}{x^{193}} = x^{-193}$

193. $\frac{1}{x^{194}} = x^{-194}$

194. $\frac{1}{x^{195}} = x^{-195}$

195. $\frac{1}{x^{196}} = x^{-196}$

196. $\frac{1}{x^{197}} = x^{-197}$

197. $\frac{1}{x^{198}} = x^{-198}$

198. $\frac{1}{x^{199}} = x^{-199}$

199. $\frac{1}{x^{200}} = x^{-200}$

200. $\frac{1}{x^{201}} = x^{-201}$

201. $\frac{1}{x^{202}} = x^{-202}$

202. $\frac{1}{x^{203}} = x^{-203}$

203. $\frac{1}{x^{204}} = x^{-204}$

204. $\frac{1}{x^{205}} = x^{-205}$

205. $\frac{1}{x^{206}} = x^{-206}$

206. $\frac{1}{x^{207}} = x^{-207}$

207. $\frac{1}{x^{208}} = x^{-208}$

208. $\frac{1}{x^{209}} = x^{-209}$

209. $\frac{1}{x^{210}} = x^{-210}$

210. $\frac{1}{x^{211}} = x^{-211}$

211. $\frac{1}{x^{212}} = x^{-212}$

212. $\frac{1}{x^{213}} = x^{-213}$

<

CONDICIONES ESPECIALES

SISA

Número de Póliza:

FIFI-197766

Vigencia:

01-01-2019 al 31-12-2019

CONDICION ESPECIAL:

Toda obligación derivada de este seguro será pagadera, en caso de volverse exigible, única y exclusivamente por y en SEGUROS E INVERSIONES, SOCIEDAD ANONIMA, sujeto a las leyes, y bajo la jurisdicción exclusiva de los Tribunales de la República de El Salvador. De ninguna manera se podrá hacer responsable a cualquier entidad afiliada o vinculada a SEGUROS E INVERSIONES, SOCIEDAD ANONIMA.

COBERTURAS:

1. Actos fraudulentos, deshonestos o negligentes de los funcionarios y empleados del Ministerio de Agricultura y Ganadería, aun cuando tales actos los cometiere el empleado en connivencia con terceras personas.
2. Errores u omisiones cometidos por los empleados inscritos, por si en connivencia con terceras personas, que recauden, custodien, administren, autoricen, refrenden, avalen, distribuyan, registren, liquiden o que reciban anticipos, bienes u otros recursos propiedad del Ministerio de Agricultura y Ganadería.
3. Desaparición misteriosa de bienes propiedad del asegurado
4. Sin deducible
5. Bonificación por buena experiencia
Bonificación por buena experiencia: bonificación del 10% por buena experiencia, siempre y cuando: a) la siniestralidad fuere menor del 50%, b) la bonificación se calculará restando de las primas netas los siniestros (pagados más en trámite) menos el 20% en concepto de gastos de adquisición.
6. Para las sumas afianzadas menores a US\$15,000.00 no debe ser necesario el llenado del pagare, únicamente se llenara la solicitud de inscripción.

CLÁUSULAS ESPECIALES:

1. Reinstalación automática, sin cobro de prima.
2. Período automático de sesenta (60) días
3. Empleados no identificados
4. Exclusión de Guerra y Actos de Terrorismo.

FORMA DE PAGO: Trimestral.

El pago de los servicios se realizará de manera trimestral, mediante cuotas que deberán ser gestionadas por el contratista a la finalización de cada uno de los trimestres.

El MAG efectuará los pagos con recursos del Fondo de Actividades Especiales de la GGSVA, en un lapso de treinta días, posteriores al recibo de los comprobantes de Crédito Fiscal y las actas de recepción respectivas; siempre y cuando la Dirección General de Tesorería del Ministerio de Hacienda, haya hecho la transferencia correspondiente.



CONDICIONES ESPECIALES

SISA

Número de Póliza:

FIFI-197766

Vigencia:

01-01-2019 al 31-12-2019

Las actas deberán estar firmadas por el administrador del Contrato, que recibió a satisfacción los servicios. Y por ser la Dirección Agente de Retención, de dicho pago se retendrá el 1% en concepto de anticipo del Impuesto a la Transferencia de Bienes Muebles y a la Prestación de Servicios (IVA), según Resolución emitida por el Ministerio de Hacienda.

Asimismo, los pagos se realizarán por medio de transferencias directas efectuadas por la Dirección General de Tesorería dependencia del Ministerio de Hacienda, dichas transferencias serán aplicadas en la Cuenta del Banco correspondiente, que para tal efecto deberá designar el adjudicatario, según cuadro del formato de la declaración jurada de autorización de depósito de pago

PRIMA Y GASTOS:

Tarifa 1.00% s/\$1,118,728.47.....	\$	11,187.28
Más IVA.....	\$	1,454.35
Total a Pagar.....	\$	12,641.63

Queda convenido y entendido que todos los demás términos, condiciones, limitaciones y garantías de la citada Póliza continúan vigentes y sin modificación alguna.



[illegible]

POLIZA DE FIANZA DE FIDELIDAD GUBERNAMENTAL

CONDICIONES GENERALES

SISA

Número de Póliza

FIFI-197766

Vigencia

01-01-2019 al 31-12-2019

PRIMERA.- CONSTITUCION DEL CONTRATO

El contrato de esta Fianza queda constituido por la solicitud del Afianzado, que es la base de este contrato, por la presente Póliza, Cédulas de Inscripción de Cargos y por las solicitudes de los Fiados, Certificados y anexos que forman parte de esta Póliza.

SEGUNDA.- RIESGOS CUBIERTOS

- 1) Actos fraudulentos, deshonestos o negligentes de los funcionarios y Empleados públicos al servicio del Afianzado, quienes en adelante se designarán como "Los Empleados" o "El Empleado", en el desempeño de los Cargos para los cuales estén Fiados por esta Póliza, aún cuando tales actos los cometiere el Empleado en connivencia con terceras personas, quedando limitada la responsabilidad de la Fiadora por cada Empleado, a la suma que se indique en el Certificado correspondiente.
- 2) Errores u omisiones cometidos por los Empleados inscritos, por sí o en connivencia con terceras personas, que recauden, custodien, administren, autoricen, refrenden, avalen, distribuyan, registren, liquiden o que reciban anticipos, bienes u otros recursos, propiedad de la Institución Afianzada; sin exceder por cada Empleado del límite de responsabilidad indicado en el respectivo Certificado.

TERCERA.- INSCRIPCION DE CARGOS

Los cargos en cuyo ejercicio estarán Afianzados los Empleados, serán reportados por la Institución Afianzada por medio de un listado en las que se indicará el nombre del Cargo, fecha en el que deberá entrar en vigor la Fianza e importe de la misma y demás datos relativos al cargo.

De acuerdo con este listado, la Fiadora emitirá Cédulas de Inscripción de Cargos numeradas correlativamente, que contendrán los datos antes mencionados. Se entenderá que el cargo se encuentra cubierto por esta Póliza hasta que sea emitida la Cédula correspondiente.

CUARTA.- INSCRIPCIONES DE EMPLEADOS

La persona que sea nombrada para desempeñar un cargo cubierto por esta Póliza, deberá solicitar su inscripción en el formulario de solicitud proporcionado por la Fiadora, firmar un Pagaré por el importe de la Fianza y remitir fotocopia de Cédula de Identidad Personal y Número de Identificación Tributaria.

La Fiadora al aceptar estas solicitudes, emitirá Certificados, numerados correlativamente, que contendrá el nombre del Empleado, el Cargo para el que se afianza, el número de la Cédula de Inscripción de Cargo correspondiente, el importe máximo afianzado y la fecha a partir de la cual queda Fiado el Empleado.

Los Certificados estarán en vigor, mientras lo esté la Cédula correspondiente y el Empleado esté desempeñando el Cargo.

QUINTA.- FIANZAS AUTOMATICAS

La persona que sea nombrada para ocupar un Cargo inscrito, quedará automáticamente Fiada desde el momento en que la Fiadora manifieste por escrito haber recibido la solicitud correspondiente, y por el plazo de sesenta días, la Fiadora podrá cancelar la Fianza automáticamente mediante aviso escrito a la Institución Afianzada con cinco días de anticipación, siendo entendido que el período durante el cual el Empleado haya ejercido el Cargo estará cubierto por esta Póliza.



POLIZA DE FIANZA DE FIDELIDAD GUBERNAMENTAL

CONDICIONES GENERALES

Número de Póliza

FIFI-197766

Vigencia

01-01-2019 al 31-12-2019

Cuando un Cargo quede vacante por renuncia, destitución, muerte o ausencia temporal del Empleado Afianzado, podrá ser desempeñado por otro Empleado que ya se encuentre al servicio de la Institución Afianzada, quien quedará automáticamente Afianzado desde el momento en que tome posesión del Cargo y por un período que no podrá exceder de NOVENTA DIAS. En estos casos la Institución Afianzada informará a la Fiadora, del movimiento habido en cada mes, dentro de los treinta días del mes siguiente. Pasado el término de NOVENTA DIAS y si el Empleado continúa desempeñando el Cargo, deberá llenar los requisitos de inscripción establecidos.

SEXTA.- REGLAS PARA CASOS DE PERDIDA

Al practicarse Auditoría por la Corte de Cuentas de la República o la Auditoría Interna de la Institución Afianzada y descubrir cualquier pérdida de las cubiertas por esta Póliza, la Institución Afianzada dará aviso a la Fiadora inmediatamente por escrito detallando la posible pérdida en cuestión.

La Fiadora podrá mostrarse parte en el juicio de cuentas que se entable contra el empleado a quien se hubieren deducido responsabilidades.

La Fiadora pagará a la Institución Afianzada el importe de la pérdida dentro de los treinta días siguientes a la fecha en que quede ejecutoriada la sentencia definitiva, pronunciada en el juicio de Cuentas.

Además la Fiadora reconocerá a la Institución Afianzada intereses legales sobre el importe de cada pérdida sino efectuare el pago dentro de dicho término a partir del día de notificación de la sentencia definitiva.

La Fiadora tendrá derecho a exigir a la Institución Afianzada toda la información y documentos concernientes a la pérdida, así como librar autorización para obtenerlas de otras fuentes.

El Afianzado queda obligado dentro del término de DIEZ DIAS contados a partir de la recepción de la solicitud por escrito a facilitar la información documentación requerida.

La Fiadora responderá por las pérdidas que sean causadas por cada Empleado dentro de cada período afianzado y hasta por la cantidad afianzada mientras su Certificado esté en vigor, que sean descubiertas durante dicha vigencia, o dentro de los 180 días, contados a partir de la fecha de la cancelación del Certificado correspondiente,

SEPTIMA.- EXCLUSIONES

Esta Póliza cubre únicamente, como queda manifestado, las pérdidas que la Institución Afianzada pueda sufrir como consecuencia de actos fraudulentos o deshonestos del empleado, según lo establecido; en consecuencia, no cubre otras pérdidas por actos distintos, especialmente las siguientes:

- a) Robo cometido al Empleado;
- b) Desaparecimiento de bienes cuando no se compruebe la participación del Empleado;
- c) Actos del Empleado que no sean atribuidos a fraude o deshonestidad y en los cuales el Empleado actuó de buena fe o con instrucciones de la Institución Afianzada;
- d) Multas impuestas al Empleado, como sanción por incorrecciones en el desempeño de su cargo;
- e) Si el afianzado no mantuviera las normas técnicas de control interno señaladas para el desempeño de su trabajo.



POLIZA DE FIANZA DE FIDELIDAD GUBERNAMENTAL

CONDICIONES GENERALES

SISA

Número de Póliza

FIFI-197766

Vigencia

01-01-2019 al 31-12-2019

OCTAVA.-PAGOS

Mediante el pago por anticipado de la prima anual mencionada en el Cuadro de Póliza, en constancia de lo cual la Fiadora expidió el correspondiente recibo, la presente Póliza de Fianza estará en vigor por el término de un año, según se manifestó anteriormente, y podrá ser renovada por períodos adicionales y sucesivos de un año, siempre que el importe de la prima anual según las tarifas de la Fiadora vigente en la fecha de cada renovación, sea pagada a su vencimiento o antes.

NOVENA.- MODIFICACIONES

Toda modificación se hará constar con anexo debidamente firmado y adherido a la presente Póliza.

DECIMA.- TERMINACION ANTICIPADA DE CEDULAS DE INSCRIPCION DE CARGO

El Afianzado podrá cancelar las Cédulas de Inscripción de Cargos mediante aviso por escrito indicando la fecha de cancelación en cuyo caso la Fiadora devolverá la prima no devengada calculada a prorrata.

DECIMA PRIMERA.- COMUNICACIONES

Toda comunicación que la Institución Afianzada haya de hacer a la Fiadora, se enviará por escrito directamente al domicilio de ésta.

Los agentes no tienen facultades para recibir comunicaciones a nombre de la Fiadora.



ANEXO DE EXCLUSION DE GUERRA Y ACTOS DE TERRORISMO

SISA

Número de Póliza

FIFI-197766

Vigencia

01-01-2019 al 31-12-2019

Sin perjuicio de cualquier disposición contraria dentro de esta Póliza o cualquier anexo a la misma, por el presente se acuerda la **EXCLUSION** de esta Póliza de todos los daños, siniestros, costos o gastos de cualquier naturaleza que hayan sido causados directa o indirectamente por, que sean el resultado de o que tengan conexión con alguno de los eventos mencionados a continuación, independientemente de cualquier otra causa o evento que contribuya al siniestro, ya sea simultáneamente o en cualquier orden de sucesión:

1. Guerra, invasión, actos de enemigos extranjeros, hostilidades u operaciones bélicas (con o sin declaración de guerra), guerra civil, rebelión, revolución, insurrección, conmociones civiles que revelan el carácter de rebelión popular, poder militar o usurpado, o

2. Actos de terrorismo

Para este anexo se entenderá por terrorismo un acto que incluye, pero no se limita al uso de fuerza o violencia y/o su amenaza por parte de cualquier persona o grupo(s) de personas que o bien actúan solas o por encargo o en

conexión con cualquier organización(es) o gobierno(s) y que sea cometido por razones políticas, religiosas, ideológicas o similares, incluyendo la intención de influir en el gobierno y/o crear temor y miedo en la opinión pública o parte de la misma.

Este Anexo excluye también daños, siniestros, costos o gastos de cualquier naturaleza que hayan sido causados directa o indirectamente por, que sean el resultado de o que tengan conexión con cualquier medida tomada para controlar, prevenir, suprimir o que esté en cualquier forma relacionada con los puntos (1) y/o (2) arriba mencionados.

Si la Compañía alegara que, por razón de lo definido en esta exclusión, el daño, el siniestro, los costos o gastos no quedasen cubiertos por esta Póliza, entonces la carga de pruebas en contra estará a cargo del Asegurado.

En el caso de que alguna parte de este anexo sea considerada inválida o nula entonces la parte restante sí quedará en vigor y surtirá efectos.

En testimonio de lo cual, la Compañía firma el presente anexo en Santa Tecla el día quince de Marzo de dos mil diecinueve

Llc. Eduardo Montenegro P.
Presidente



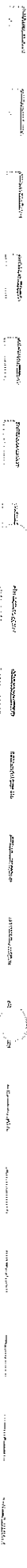

POLIZA DE FIANZA DE FIDELIDAD LISTADO COLECTIVO

SISA

Póliza:
FIFI-197766

Vigencia:
Del 01/01/2019 al 31/12/2019

Cliente: NIT-6140101310069-0 MINISTERIO DE AGRICULTURA Y GANADERIA..

Correspondiente al mes de: ENERO DEL 2019

Por medio del siguiente Listado Colectivo se hace constar que el Afianzado ha remitido a la Afianzadora, para inscribir en el Registro de Afianzados de la Póliza antes indicada a las personas que más adelante se nominan y que habiendo sido aceptadas por la Afianzadora se detallan a continuación:

CHRTIP.	NOMBRE DEL AFIANZADO	N.I.T.	FECHA INSCRIPCION	SUMA ASEGURADA	PRIMA
1	ORESTES FREDESMAN ORTEZ ANDRADE		01/01/2019	11,428.57	114.29
000001	MINISTRO DE AGRICULTURA Y GANADERIA				
2	HUGO ALEXANDER FLORES HIDALGO		01/01/2019	5,714.29	57.14
000002	VICEMINISTRO DE AGRICULTURA Y GANADERIA				
3	HUGO ALEXANDER FLORES HIDALGO		01/01/2019	5,714.29	57.14
000003	PERSONA AUTORIZADA PARA FIRMAR SOLICITUDES DE RETIRO DE FONDOS O COMPROMISO ESPECIAL DEL "PROGRAMA DE COMPETITIVIDAD TERRITORIAL RURAL" (AMANECE RURAL).				
4	HUGO ALEXANDER FLORES HIDALGO		01/01/2019	1,326.40	13.26
000004	SEGUNDO REPRESENTARIO DE LA CUENTA BANCARIA "MH-MAG REMUNERACIONES - DESARROLLO RURAL"				
5	HUGO ALEXANDER FLORES HIDALGO		01/01/2019	1,326.40	13.26
000005	2° REPRESENTARIO DE LAS CUENTAS BANCARIAS DENOMINADAS "MH-MAG-PROGRAMA DE COMPETITIVIDAD TERRITORIAL RURAL (AMANECE RURAL) PRESTAMO 1433-P", "MH-MAG-PROGRAMA DE COMPETITIVIDAD TERRITORIAL RURAL (AMANECE RURAL) PRESTAMO I-828-SV" Y "MH-MAG-CONTRAPARTIDA DEL PROGRAMA DE COMPETITIVIDAD TERRITORIAL RURAL (AMANECE RURAL)" Y AUTORIZADO PARA FIRMAR SOLICITUDES DE RETIRO DE FONDOS CONVENIO NO. 1433P				
6	HUGO ALEXANDER FLORES HIDALGO		01/01/2019	1,326.40	13.26
000006	SEGUNDO REPRESENTARIO DE LA CUENTA BANCARIA DENOMINADA "PROGRAMA DE PLAN DE AGRICULTURA Y EMPRENDURISMO RURAL PARA LA SEGURIDAD ALIMENTARIA Y NUTRICIONAL"				
7	HUGO ALEXANDER FLORES HIDALGO		01/01/2019	1,326.40	13.26
000007	SEGUNDO REPRESENTARIO DE LA CUENTA BANCARIA CORRIENTE EN EL BANCO DE FOMENTO AGROPECUARIO DENOMINADA "MH-MAG-CONTRAPARTIDA PROGRAMA PLAN DE AGRICULTURA Y EMPRENDURISMO RURAL PARA LA SEGURIDAD ALIMENTARIA Y NUTRICIONAL - RCYS", FINANCIADO CON RECURSOS DEL GORS.				
8	HUGO ALEXANDER FLORES HIDALGO		01/01/2019	1,326.40	13.26
000008	SEGUNDO REPRESENTARIO DE LA CUENTA BANCARIA CORRIENTE EN EL BANCO DE FOMENTO AGROPECUARIO DENOMINADA "MH-MAG- BIENES Y SERVICIOS-DESARROLLO RURAL".				
9	CLARA ELENA ROSALES DE TORRES		01/01/2019	5,714.29	57.14
000009	ENCARGADA DEL FONDO CIRCULANTE DE MONTO FIJO DE BODE.				
10	CLARA ELENA ROSALES DE TORRES		01/01/2019	5,714.29	57.14
000010	ENCARGADA DEL MANEJO DE LA CUENTA BANCARIA CORRIENTE DENOMINADA "MH-MAG-BODEA-FONDO CIRCULANTE DE MONTO FIJO DEL PROGRAMA ENTREGA DE PAQUETES AGRICOLAS", EN EL BANCO HIPOTECARIO, PARA EL MANEJO DE US\$150,000.00.				
11	WALTER ULISES MENJIVAR DIAZ		01/01/2019	11,428.57	114.29
000011	DIRECTOR GENERAL DE ADMINISTRACIÓN Y FINANZAS.				



POLIZA DE FIANZA DE FIDELIDAD LISTADO COLECTIVO

SISA

Póliza:

FIFI-197766

Vigencia:

Del 01/01/2019 al 31/12/2019

CERTIF.	NOMBRE DEL AFIANZADO	N.I.T.	FECHA INSCRIPCION	SUMA ASEGURADA	PRIMA
12	WALTER ULISES MENJIVAR DIAZ	[REDACTED]	01/01/2019	5,714.29	57.14
000012	RESPONSABLE DEL MANEJO ADMINISTRATIVO DEL FAN DE DGBVA.				
13	WALTER ULISES MENJIVAR DIAZ	[REDACTED]	01/01/2019	5,714.29	57.14
000013	PRIMER REPRESENTARIO DE LA CUENTA BANCARIA CORRIENTE EN EL BVA, "MH-MAG-PRÉSTAMO BCIE N° 2139 PROYECTO 5305-PROGRAMA DE COMPETITIVIDAD TERRITORIAL RURAL (AMANEJO RURAL)".				
14	WALTER ULISES MENJIVAR DIAZ	[REDACTED]	01/01/2019	5,714.29	57.14
000014	PRIMER REPRESENTARIO DEL MANEJO DE LAS CUENTAS BANCARIAS EN EL BVA DENOMINADAS "MH-MAG-KOREA-KOLPACI-PROYECTO ARROZ" Y "MH-MAG-KOREA-KOLPACI-PROYECTO FERTILIZANTES ORGÁNICOS".				
15	WALTER ULISES MENJIVAR DIAZ	[REDACTED]	01/01/2019	5,714.29	57.14
000015	PRIMER REPRESENTARIO DE LA CUENTA CORRIENTE MH-MAG-DGBA-FONDO CIRCULANTE DE MONTO FIJO DEL PROGRAMA ENTREGA DE PAQUETES AGRÍCOLAS.				
16	WALTER ULISES MENJIVAR DIAZ	[REDACTED]	01/01/2019	5,714.29	57.14
000016	SEGUNDO REPRESENTARIO DE LAS CUENTAS BANCARIAS "SETEFE-MAG/CENDHAFESCA-PROYECTO 2691 N° 200-130-809199-1, CUENTA DE AHORRO DEL BANCO DE FOMENTO AGROPECUARIO" Y "SETEFE-MAG/CENDHAFESCA-PROYECTO 2691 N° 100-130-701150-6, CUENTA CORRIENTE DEL BANCO DE FOMENTO AGROPECUARIO", PARA EL MANEJO DE UN MONTO APROXIMADO DE US\$800.000.00 DEL PROYECTO "REHABILITACIÓN Y ADERCUACIÓN DE INFRAESTRUCTURA PARA EL ESTABLECER".				
17	WALTER ULISES MENJIVAR DIAZ	[REDACTED]	01/01/2019	5,714.29	57.14
000017	PRIMER REPRESENTARIO DE LA CUENTA BANCARIA DENOMINADA "MH-MAG-DGBA-FIDECOMISO BANDESA-APOYO AL SECTOR CAPITALERO" EN EL BANCO DE FOMENTO AGROPECUARIO, PARA EL MANEJO DE \$10,000,000.00 DEL FONDO GENERAL CON CARGO AL RUBRO 56				
18	CARLOS MANUEL LOVO MENJIVAR	[REDACTED]	01/01/2019	11,428.57	114.29
000018	DIRECTOR OFICINA GENERAL DE ADMINISTRACIÓN.				
19	CARLOS MANUEL LOVO MENJIVAR	[REDACTED]	01/01/2019	5,714.29	57.14
000019	REPRESENTARIO PROPIETARIO DEL FONDO CIRCULANTE DE MONTO FIJO FAN/DGBVA.				
20	CARLOS MANUEL LOVO MENJIVAR	[REDACTED]	01/01/2019	5,714.29	57.14
000020	SEGUNDO REPRESENTARIO DE LA CUENTA BANCARIA CORRIENTE EN EL BVA, "MH-MAG-PRÉSTAMO BCIE N° 2139 PROYECTO 5540-DESARROLLO Y MODERNIZACIÓN RURAL PARA LAS REGIONES CENTRAL Y PARACENTRAL AMPLIACIÓN (PRODHOR CENTRAL AMPLIACIÓN)".				
21	CARLOS MANUEL LOVO MENJIVAR	[REDACTED]	01/01/2019	5,714.29	57.14
000021	PRIMER REPRESENTARIO DE LA CUENTA BANCARIA CORRIENTE DENOMINADA "MH-MAG-DGBA-FONDO CIRCULANTE DE MONTO FIJO DEL PROGRAMA ENTREGA DE PAQUETES AGRÍCOLAS", EN EL BANCO HIPOTECARIO, PARA EL MANEJO DE US\$150,000.00. (A PARTIR DE 01/02/18)				
22	ELMER EDUARDO LOPEZ BONILLA	[REDACTED]	01/01/2019	11,428.57	114.29
000022	JEFE DE LA DIVISIÓN DE LOGÍSTICA DE LA OFICINA GENERAL DE ADMINISTRACIÓN.				
23	TERESA ELIZABETH URIBE HERNANDEZ	[REDACTED]	01/01/2019	11,428.57	114.29
000023	TESORERA INSTITUCIONAL.				
24	TERESA ELIZABETH URIBE HERNANDEZ	[REDACTED]	01/01/2019	11,428.57	114.29
000024	ENCARGADA DEL MANEJO DE LA CUENTA DE AHORROS EN EL BANCO DE FOMENTO AGROPECUARIO CON EL NOMBRE "MH-MAG FONDOS PROVENIENTES DEL FIDECOMISO PRODHOR" PARA EL MANEJO DE HASTA US\$1,500,000.00.				

POLIZA DE FIANZA DE FIDELIDAD LISTADO COLECTIVO

SISA

Póliza:

FIFI-197766

Vigencia:

Del 01/01/2019 al 31/12/2019

CERTIF.	NOMBRE DEL AFIANZADO	N.I.T.	FECHA INSCRIPCION	SUMA ASEGURADA	PRIMA
25	TERESA ELIZABETH URIBE HERNANDEZ		01/01/2019	5,714.29	57.14
000025	ENPRENDARIO DE CUSHTAN DE REMUNERACIONES Y DE BIENES Y SERVICIOS DE SMOE, AGRONOMICOS, DORA, (FONDO GENERAL) DGEVA, CENORPHSCA, DOPCR, IDA, PRIS, PRENDHR, PRODHOR ORIENTAL, PRODHOR CENTRAL Y DE OTROS PROYECTOS QUE SE EJECUTEN Y DE FONDO FABS DORA, DG.				
26	TERESA ELIZABETH URIBE HERNANDEZ		01/01/2019	5,714.29	57.14
000026	PRIMER REPRESENTARIO DE LAS CUENTAS BANCARIAS ESTEPE- MAG/DGG PROYECTO NO. 2557- JAPÓN B.I. 2005 Y ESTEPE- MAG/DGG - "PROYECTO NO. 2557- JAPÓN B.I. 2006".				
27	TERESA ELIZABETH URIBE HERNANDEZ		01/01/2019	5,714.29	57.14
000027	PRIMER REPRESENTARIO DE CUSHTA DENOMINADA MH- MAG - DISEÑO PARA LA CONSTRUCCIÓN DE LOS EDIFICIOS QUE CONFORMAN EL ÁREA DE CAPACITACIÓN DEL CEDAF NORAZÁN, FIDRICOHIO MAG/PRODHOR.				
28	TERESA ELIZABETH URIBE HERNANDEZ		01/01/2019	5,714.29	57.14
000028	ENCARGADA DEL MANEJO DE LA CUENTA BANCARIA "MH-MAG REMUNERACIONES-DESARROLLO RURAL".				
29	TERESA ELIZABETH URIBE HERNANDEZ		01/01/2019	5,714.29	57.14
000029	ENCARGADA DEL MANEJO DE LAS CUENTAS BANCARIAS DENOMINADAS "MH-MAG PROGRAMA DE COMPETITIVIDAD TERRITORIO RURAL (AMANECHER RURAL) PRÉSTAMO 1433-P", "MH-MAG PROGRAMA DE COMPETITIVIDAD TERRITORIO RURAL (AMANECHER RURAL) PRÉSTAMO I-828-SV" Y "MH-MAG - CONTRAPARTIDA DEL PROGRAMA DE COMPETITIVIDAD TERRITORIO RURAL (AMANECHER RURAL)".				
30	TERESA ELIZABETH URIBE HERNANDEZ		01/01/2019	5,714.29	57.14
000030	ENCARGADA DEL MANEJO DE LA CUENTA BANCARIA DENOMINADA PROGRAMA DE PLAN DE AGRICULTURA Y EMPRENDURISMO RURAL PARA LA SEGURIDAD ALIMENTARIA Y NUTRICIONAL.				
31	TERESA ELIZABETH URIBE HERNANDEZ		01/01/2019	5,714.29	57.14
000031	ENCARGADA DEL MANEJO DE LA CUENTA BANCARIA CORRIENTE EN EL BANCO DE FOMENTO AGROPECUARIO DENOMINADA MH-MAG CONTRAPARTIDA PROGRAMA PLAN DE AGRICULTURA Y EMPRENDURISMO RURAL PARA LA SEGURIDAD ALIMENTARIA Y NUTRICIONAL - BCIE. FINANCIADO CON RECURSOS DEL GOES.				
32	TERESA ELIZABETH URIBE HERNANDEZ		01/01/2019	5,714.29	57.14
000032	ENCARGADA DEL MANEJO DE LA CUENTA BANCARIA CORRIENTE EN EL BANCO DE FOMENTO AGROPECUARIO DENOMINADA "MH-MAG BIENES Y SERVICIOS-DESARROLLO RURAL".				
33	TERESA ELIZABETH URIBE HERNANDEZ		01/01/2019	5,714.29	57.14
000033	PRIMER REPRESENTARIO DE LAS CUENTAS CORRIENTES BFA "MH-MAG - PROYECTO DE DESARROLLO Y MODERNIZACIÓN RURAL PARA LAS REGIONES CENTRAL Y PARACENTRAL AMPLIACIÓN (PRODHOR CENTRAL) PRÉSTAMO BIDA N° 2-6-SV Y DE LA CONTRAPARTIDA GOES".				
34	TERESA ELIZABETH URIBE HERNANDEZ		01/01/2019	5,714.29	57.14
000034	ENCARGADA DEL MANEJO DE LA CUENTA BANCARIA CORRIENTE EN EL BFA "MH-MAG-CONTRIBUCIÓN ESPECIAL PARA LA ADQUISICIÓN DE BIENES Y SERVICIOS PARA EL CONTROL DE LA ROYA EN EL PARQUE CAPITALERO DE EL SALVADOR".				
35	TERESA ELIZABETH URIBE HERNANDEZ		01/01/2019	5,714.29	57.14
000035	ENCARGADA DEL MANEJO DE LA CUENTA CORRIENTE EN EL BFA MH-MAG-DGHA-BCIE-ATENCIÓN, PREVENCIÓN Y MITIGACIÓN DE LOS EFECTOS DEL CAMBIO CLIMÁTICO A PRODUCTORES EN MUNICIPIOS DEL CORREDOR SECO Y OTRAS ZONAS AFECTADAS POR LA SEQUÍA EN EL SALVADOR.				
36	TERESA ELIZABETH URIBE HERNANDEZ		01/01/2019	5,714.29	57.14
000036	ENCARGADA DEL MANEJO DE LA CUENTA BANCARIA CORRIENTE EN EL BFA, "MH-MAG-PRÉSTAMO BCIE N° 2139 PROYECTO 5285-PROGRAMA DE COMPETITIVIDAD TERRITORIAL RURAL (AMANECHER RURAL)".				



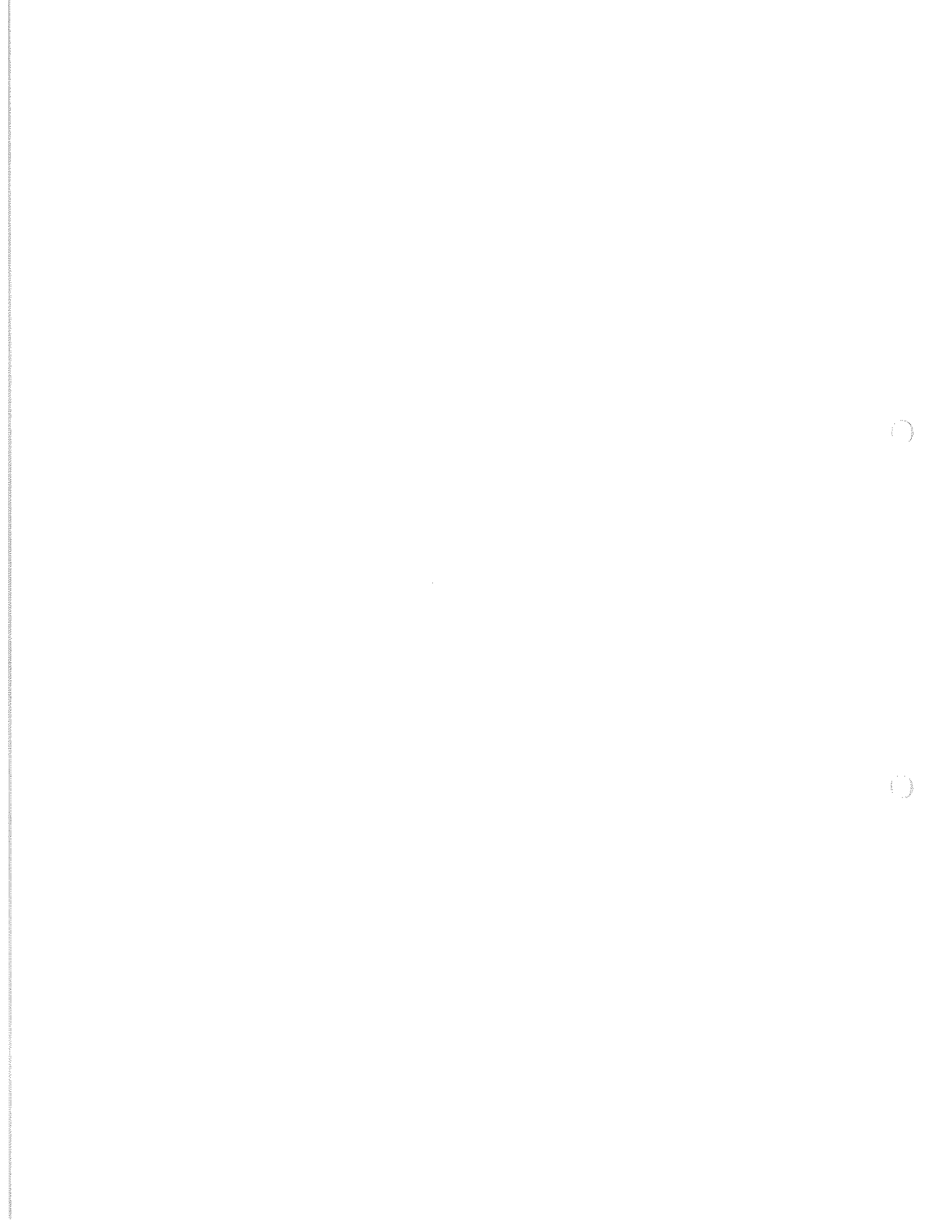

POLIZA DE FIANZA DE FIDELIDAD LISTADO COLECTIVO

SISA

Póliza:

FIFI-197766

Vigencia:

Del 01/01/2019 al 31/12/2019

CERTIF.	NOMBRE DEL AFIANZADO	N.I.T.	FECHA INSCRIPCION	SUMA ASSEGURADA	PRIMA
37	TERESA ELIZABETH URIBE HERNANDEZ		01/01/2019	5,714.29	57.14
000037	ENCARGADA DEL MANEJO DE LAS CUENTAS BANCARIAS DE AHORRO Y CORRIENTE, DENOMINADA "BETHFE-MAG-DGFPC-PROYECTO 2639", DEL BANCO DE FOMENTO AGROPECUARIO.				
38	TERESA ELIZABETH URIBE HERNANDEZ		01/01/2019	5,714.29	57.14
000038	ENCARGADA DEL MANEJO DE LAS CUENTAS BANCARIAS EN EL BFA DENOMINADAS "MH-MAG-KORRA-KOLFACI-PROYECTO ARROZ" Y "MH-MAG-KORRA-KOLFACI-PROYECTO FERTILIZANTES ORGANICOS".				
39	TERESA ELIZABETH URIBE HERNANDEZ		01/01/2019	5,714.29	57.14
000039	ENCARGADA DEL MANEJO DE LAS CUENTAS BANCARIAS EN EL BFA DENOMINADAS "MH-PRESIDENCIA-MAG-CONVENIO PARA LA EJECUCION DE PROYECTOS FANTSL" (CUENTA DE AHORRO) Y "MH-PRESIDENCIA-MAG-PAGO DE BIENES Y SERVICIOS FONDOS FANTSL" (CUENTA CORRIENTE).				
40	TERESA ELIZABETH URIBE HERNANDEZ		01/01/2019	5,714.29	57.14
000040	ENCARGADA DEL MANEJO DE LOS RECURSOS FINANCIEROS DE LAS CUENTAS BANCARIAS EN EL BFA DENOMINADAS "BETHFE-DGFPC-PROYECTO 2630, PARA EL MANEJO DE US\$2,000,000.00 DEL PROYECTO REHABILITACION Y AMPLIACION DEL BAJO RIEGO EN EL DISTRITO DE RIEGO Y AVANZAMIENTO N° 2 ATACOCYO, UNIDAD NORTH.				
41	TERESA ELIZABETH URIBE HERNANDEZ		01/01/2019	5,714.29	57.14
000041	SEGUNDO REPRESENTARIO DE LAS CUENTAS BANCARIAS CORRIENTES EN EL BFA, "MH-MAG-PRÉSTAMO BCM N° 2119 PROYECTO 5540-DESARROLLO Y MODERNIZACIÓN RURAL PARA LAS REGIONES CENTRAL Y PARACENTRAL AMPLIACIÓN (PRODORH CENTRAL AMPLIACIÓN)".				
42	TERESA ELIZABETH URIBE HERNANDEZ		01/01/2019	5,714.29	57.14
000042	ENCARGADA DEL MANEJO DE LOS RECURSOS FINANCIEROS DE 2 CUENTAS BANCARIAS CORRIENTES Y DE AHORRO, DENOMINADAS "BETHFE-MAG-DGFPC-PROYECTO 2664", POR UN MONTO DE US\$78,195.16, DEL PROYECTO "INNOVACIÓN TECNOLÓGICAS PARA EL FOMENTO DE LAS AGRICULTURA BAJO RIEGO BENEFICIANDO A LAS MUJERES RURALES DE LA ZONA ORIENTAL".				
43	TERESA ELIZABETH URIBE HERNANDEZ		01/01/2019	5,714.29	57.14
000043	ENCARGADA DEL MANEJO DE LOS RECURSOS FINANCIEROS DE LA CUENTA "MH-MAG-PROYECTO FORTALECIMIENTO INSTITUCIONAL PARA APOYAR LOS SUBSECTORES CAFÉ, ACUÍCOLA Y GANADERO, A TRAVÉS DE LOS SERVICIOS DE DE ASISTENCIA TÉCNICA Y CAPACITACIÓN A USUARIOS DEL MAG"				
44	TERESA ELIZABETH URIBE HERNANDEZ		01/01/2019	5,714.29	57.14
000044	ENCARGADA EL MANEJO DE LAS CUENTAS BANCARIAS "BETHFE-MAG/CENDREHCA-PROYECTO 2691 N° 200-130-809196-1, CUENTA DE AHORRO DEL BANCO DE FOMENTO AGROPECUARIO" Y "BETHFE-MAG/CENDREHCA-PROYECTO 2691 N° 100-130-701150-5, CUENTA CORRIENTE DEL BANCO DE FOMENTO AGROPECUARIO", PARA EL MANEJO DE UN MONTO APROXIMADO DE US\$800,000.00 DEL PROYECTO "REHABILITACIÓN Y ADQUISICIÓN DE INFRAESTRUCTURA PARA EL ESTABLECIMIENTO				
45	TERESA ELIZABETH URIBE HERNANDEZ		01/01/2019	5,714.29	57.14
000045	ENCARGADA DEL MANEJO DE DOS CUENTA BANCARIAS DENOMINADAS "BETHFE-MAG/DGFPC-PROYECTO 2688 N° 200-130-809156-6, CUENTA DE AHORRO DEL BANCO DE FOMENTO AGROPECUARIO" Y "BETHFE-MAG/DGFPC-PROYECTO 2688 N° 100-130-701147-6, CUENTA CORRIENTE DEL BANCO DE FOMENTO AGROPECUARIO" PARA EL MANEJO DE \$700,000.00 DEL PROYECTO DESARROLLO DEL SISTEMA DE RIEGO PARA EL INCREMENTO DE LA PRODUCCION AGRICOLA EN CANTON				
46	TERESA ELIZABETH URIBE HERNANDEZ		01/01/2019	5,714.29	57.14
000046	ENCARGADA DEL MANEJO DE LOS FONDOS DE LA CUENTA CORRIENTE DENOMINADA "MH-PRESIDENCIA-MAG-PAGO DE BIENES Y SERVICIOS FONDOS FANTSL-PROYECTO RENOVACIÓN DEL PARQUE CAFETALERO CON VARIEDADES MEJORADAS PARA INCREMENTAR LA PRODUCCIÓN Y PRODUCTIVIDAD DEL CULTIVO DE CAFÉ EN EL SALVADOR, FASE II"				
47	TERESA ELIZABETH URIBE HERNANDEZ		01/01/2019	5,714.29	57.14
000047	ENCARGADA DEL MANEJO DE DOS CUENTAS BANCARIAS DENOMINADAS "BETHFE-MAG-DGF-PROYECTO N° 2721 N° 200-130-810051-4, CUENTA DE AHORRO DEL BANCO DE FOMENTO AGROPECUARIO" Y				



POLIZA DE FIANZA DE FIDELIDAD LISTADO COLECTIVO

SISA

Póliza:

FIFI-197766

Vigencia:

Del 01/01/2019 al 31/12/2019

CERTIF.	NOMBRE DEL AFIANZADO	N.I.T.	FECHA INSCRIPCION	SUMA ASEGURADA	PRIMA
	*SETSE-MAG-DGG-PROYECTO N° 2721 N° 100-100-701280-4, CUENTA CORRIENTE DEL BANCO DE FOMENTO AGROPECUARIO PARA EL MANEJO DE \$300.000.00 DEL PROYECTO FORTALECIMIENTO DE LOS SERVICIOS DE INSPECCIÓN CUARENTENARIA DEL MAG PARA EL DEZARRO				
48	TERESA ELIZABETH URIBE HERNANDEZ		01/01/2019	5,714.29	57.14
000048	ENCARGADA DEL MANEJO DE LA CUENTA BANCARIA DENOMINADA *MI-MAG-DGG-FIDUCIARIO BANDESA-APOYO AL SECTOR CAFETALERO EN EL BANCO DE FOMENTO AGROPECUARIO, PARA EL MANEJO DE \$10.000.000.00 DEL FONDO GENERAL CON CARGO AL RUBRO 56				
49	TERESA ELIZABETH URIBE HERNANDEZ		01/01/2019	5,714.29	57.14
000049	ENCARGADA DEL MANEJO DE LA CUENTA BANCARIA DENOMINADA MI-MAG-DGG-PROYECTO 6522 FORTALECIMIENTO INSTITUCIONAL PARA APOYAR AL SUBSECTOR CAFÉ A TRAVÉS DE LOS SERVICIOS DE ASISTENCIA TÉCNICA Y CAPACITACIÓN A USUARIOS DEL MAG EN EL SALVADOR EN EL BANCO DE FOMENTO AGROPECUARIO, PARA EL MANEJO DE \$601.000.00 DEL FONDO GENERAL PARA BIENES Y SERVICIOS EN EL RUBRO 54.				
50	TERESA ELIZABETH URIBE HERNANDEZ		01/01/2019	5,714.29	57.14
000050	ENCARGADA DEL MANEJO DE DOS CUENTAS BANCARIAS DE AHORRO Y CORRIENTE EN EL BANCO DE FOMENTO AGROPECUARIO, DENOMINADAS MI-PRESIDENCIA-MAG-CONVENIO PARA LA EJECUCIÓN DE PROYECTOS FANTEL (CUENTA DE AHORRO) Y MI-PRESIDENCIA-MAG-PAGO DE BIENES Y SERVICIOS FONDOS FANTEL (CUENTA CORRIENTE), PARA EL MANEJO DE US\$4,000,000.00				
51	TERESA ELIZABETH URIBE HERNANDEZ		01/01/2019	5,714.29	57.14
000051	ENCARGADA DEL MANEJO DE LAS CUENTAS BANCARIAS EN EL BANCO DE FOMENTO AGROPECUARIO DENOMINADAS *MI-PRESIDENCIA-MAG-CONVENIO PARA LA EJECUCIÓN DE PROYECTOS FANTEL-PROYECTO 91066* (CUENTA DE AHORRO) Y *MI-PRESIDENCIA-MAG-PAGO DE BIENES Y SERVICIOS FONDOS FANTEL-PROYECTO 91066* (CUENTA CORRIENTE) EN EL BANCO DE FOMENTO AGROPECUARIO.				
52	TERESA ELIZABETH URIBE HERNANDEZ		01/01/2019	5,714.29	57.14
000052	ENCARGADA DEL MANEJO DE LA CUENTA BANCARIA CORRIENTE, DENOMINADA MI-PRESIDENCIA-MAG-PAGO DE BIENES Y SERVICIOS FONDOS FANTEL-PROYECTO REPARACIÓN DE PERDIDAS EN CULTIVO DE MAÍZ POR SEQUÍA 2018 EN EL SALVADOR, EN EL BANCO DE FOMENTO AGROPECUARIO.				
53	JUAN CARLOS ELIAS NAVAS		01/01/2019	5,714.29	57.14
000053	ENCARGADO DEL MANEJO DE LA CUENTA BANCARIA CORRIENTE EN EL BFA, MI-MAG-PRÉSTAMO NCIA N° 2139 PROYECTO 5540-DESARROLLO Y MODERNIZACIÓN RURAL PARA LAS REGIONES CENTRAL Y PARACENTRAL AMPLIACIÓN (PRODEMOR CENTRAL AMPLIACIÓN).				
54	JUAN CARLOS ELIAS NAVAS		01/01/2019	11,428.57	114.29
000054	PAGADOR AUXILIAR DE BIENES Y SERVICIOS DE LOS PROYECTOS FIDA, PRIE, PREMODER, PRODHOMOR ORIENTAL, PRODHOMOR CENTRAL Y DE OTROS PROYECTOS QUE SE EJECUTAN.				
55	JUAN CARLOS ELIAS NAVAS		01/01/2019	11,428.57	114.29
000055	ENCARGADO DEL MANEJO DE LAS CUENTAS CORRIENTE BFA MI-MAG-PROYECTO DE DESARROLLO Y MODERNIZACIÓN RURAL, PARA LAS REGIONES CENTRAL Y PARACENTRAL AMPLIACIÓN (PRODEMOR CENTRAL) PRÉSTAMO FIDA N° B-6-SV Y DE LA CONTRAPARTIDA DOES.				
56	MARIO NORBERTO ESCAMILLA SANCHEZ		01/01/2019	11,428.57	114.29
000056	PAGADOR AUXILIAR DE BIENES Y SERVICIOS DE LA SED, DGEA Y PROYECTO FORTALECIMIENTO DE LA UNIDAD DE INTELIGENCIA DE MERCADOS DE LA DGEA (FONDO GENERAL).				
57	MARIO NORBERTO ESCAMILLA SANCHEZ		01/01/2019	5,714.29	57.14
000057	PAGADOR AUXILIAR DE LAS CUENTAS BANCARIAS *SETSE-MAG/DGG-PROYECTO N° 2557-JAPÓN E.I. 2005" Y SETSE-MAG/DGG-PROYECTO N° 2557-JAPÓN E.I. 2006".				
58	JULIO IGNACIO PEREZ ROJAS		01/01/2019	11,428.57	114.29
000058	DIRECTOR OFICINA FINANCIERA INSTITUCIONAL				





POLIZA DE FIANZA DE FIDELIDAD LISTADO COLECTIVO

SISA

Póliza:

FIFI-197766

Vigencia:

Del 01/01/2019 al 31/12/2019

CERTIF.	NOMBRE DEL AFIANZADO	N.I.T.	FECHA INSCRIPCION	SUMA ASEGURADA	PRIMA
59	JULIO IGNACIO PEREZ ROJAS		01/01/2019	5,714.29	57.14
000059	PRIMER REPRESENTARIO DE LA CUENTA DE APOYOS EN EL BANCO DE FOMENTO AGROPECUARIO CON EL NOMBRE "MI-MAG FONDOS PROVENIENTES DEL FIDUCIARIO PRODEBT" PARA EL MANEJO DE HASTA US\$1,500,000.00.				
60	JULIO IGNACIO PEREZ ROJAS		01/01/2019	5,714.29	57.14
000060	ENCARGADO DEL MANEJO DE LA CUENTA BANCARIA CORRIENTE EN EL BANCO DE FOMENTO AGROPECUARIO DENOMINADA MI-MAG CONTRAPARTIDA PROGRAMA PLAN DE AGRICULTURA Y EMPRENDURISMO RURAL PARA LA SEGURIDAD ALIMENTARIA Y NUTRICIONAL-BCIE. FINANCIADO CON RECURSOS DEL GOB.				
61	JULIO IGNACIO PEREZ ROJAS		01/01/2019	5,714.29	57.14
000061	REPRESENTARIO DE CUENTAS DE REMUNERACIONES Y DE BIENES Y SERVICIOS DE SEDER, AGRONEGOCIOS, DGBA, (FONDO GENERAL) DGBA, CENDEPERCA, DGBA, IDA, FBIS, PRODEBT, PRODEBT ORIENTAL, PRODEBT CENTRAL Y DE OTROS PROYECTOS QUE SE EJECUTAN Y DE FONDO PARADIGMA, IG.				
62	JULIO IGNACIO PEREZ ROJAS		01/01/2019	5,714.29	57.14
000062	SEGUNDO REPRESENTARIO DE LAS CUENTAS BANCARIAS (AHORRO Y CORRIENTE) DENOMINADAS BETHB-MAG/DGBA- PROYECTO NO. 2557-JAFÓN B-I 2005 Y BETHB-MAG/DGBA- PROYECTO NO. 2557-JAFÓN B-I 2006.				
63	JULIO IGNACIO PEREZ ROJAS		01/01/2019	5,714.29	57.14
000063	SEGUNDO REPRESENTARIO "MI-MAG- CONVENIO DE COOPERACIÓN ENTRE EL MAG Y BPA, PARA FACILITAR UNA LÍNEA ESPECIAL DE CRÉDITO AGROPECUARIO".				
64	JULIO IGNACIO PEREZ ROJAS		01/01/2019	5,714.29	57.14
000064	QUINTO REPRESENTARIO DE LA CUENTA BANCARIA DENOMINADA "MI-MAG-REMUNERACIONES DESARROLLO RURAL".				
65	JULIO IGNACIO PEREZ ROJAS		01/01/2019	5,714.29	57.14
000065	CUARTO REPRESENTARIO DE LAS CUENTAS BANCARIAS DENOMINADAS "MI-MAG-PROGRAMA DE COMPETITIVIDAD TERRITORIAL RURAL (AMANECHER RURAL) PRÉSTAMO 1433-F" "MI-MAG-PROGRAMA DE COMPETITIVIDAD TERRITORIAL RURAL (AMANECHER RURAL) PRÉSTAMO 1-828-BV" Y "MI-MAG-PROGRAMA DE COMPETITIVIDAD TERRITORIAL RURAL (AMANECHER RURAL)".				
66	JULIO IGNACIO PEREZ ROJAS		01/01/2019	5,714.29	57.14
000066	CUARTO REPRESENTARIO DE LA CUENTA BANCARIA DENOMINADAS "PROGRAMA DE PLAN DE AGRICULTURA Y EMPRENDURISMO RURAL PARA LA SEGURIDAD ALIMENTARIA Y NUTRICIONAL".				
67	JULIO IGNACIO PEREZ ROJAS		01/01/2019	5,714.29	57.14
000067	CUARTO REPRESENTARIO DE LA CUENTA BANCARIA CORRIENTE EN EL BANCO DE FOMENTO AGROPECUARIO DENOMINADA "MI-MAG- BIENES Y SERVICIOS-DESARROLLO RURAL".				
68	JULIO IGNACIO PEREZ ROJAS		01/01/2019	5,714.29	57.14
000068	SEGUNDO REPRESENTARIO DE LAS CUENTAS BANCARIAS CORRIENTES EN EL BPA "MI-MAG - PROYECTO DE DESARROLLO Y MODERNIZACIÓN RURAL PARA LAS REGIONES CENTRAL Y PARACENTRAL AMPLIACIÓN (PRODEBT CENTRAL) PRÉSTAMO FIDA NO. 8 -6 BV Y DE LA CONTRAPARTIDA GOB".				
69	JULIO IGNACIO PEREZ ROJAS		01/01/2019	5,714.29	57.14
000069	SEGUNDO REPRESENTARIO DE LA CUENTA BANCARIA CORRIENTE EN EL BPA, "MI-MAG-PRÉSTAMO BCIE N° 213 PROYECTO 5385-PROGRAMA DE COMPETITIVIDAD TERRITORIAL RURAL (AMANECHER RURAL)".				
70	CARLOS ALBERTO DURAN RIVERA		01/01/2019	11,428.57	114.32
000070	ENCARGADO DEL MANEJO DE LA CUENTA BANCARIA DENOMINADA "MI-MAG DISEÑO PARA LA CONSTRUCCIÓN DE LOS EDIFICIOS QUE CONFORMAN EL AREA DE CAPACITACIÓN DEL CENAF MORAZAN, FIDUCIARIO MAG/PRODEBT".				



POLIZA DE FIANZA DE FIDELIDAD LISTADO COLECTIVO

SISA

Póliza:

FIFI-197766

Vigencia:

Del 01/01/2019 al 31/12/2019

CERTIF.	NOMBRE DEL AFIANZADO	N.I.T.	FECHA INSCRIPCION	SUMA ASEGURADA	PRIMA
71	MARICELA SOLORZANO VDA. DE ROMERO		01/01/2019	11,428.57	114.34
000071	PAGADORA AUXILIAR DE REMUNERACIONES DE LA DGEPC, PROYECTO PRIMORDIA, PRODEMOR ORIENTAL, PRODEMOR CENTRAL Y DE OTROS PROYECTOS QUE SE EJECUTEN.				
72	MANUEL VICENTE NUÑEZ GRANADOS		01/01/2019	11,428.57	114.34
000072	PAGADOR AUXILIAR DE BIENES Y SERVICIOS DE CENDEPESCA (FONDO GENERAL Y DONACIONES).				
73	MANUEL VICENTE NUÑEZ GRANADOS		01/01/2019	11,428.57	114.34
000073	PAGADOR AUXILIAR DE REMUNERACIONES SEDE, AGRONEGOCIOS Y DORA (FONDO GENERAL).				
74	RAUL RODRIGUEZ		01/01/2019	11,428.57	114.34
000074	PAGADOR AUXILIAR DE REMUNERACIONES DGEVA Y CENDEPESCA.				
75	IRIS MARIETA VILLARAN DE BELTRAN		01/01/2019	11,428.57	114.29
000075	PAGADOR AUXILIAR DE LOS PAES DE DORA Y CENDEPESCA.				
76	JOSE ANTONIO GUTIERREZ		01/01/2019	11,428.57	114.29
000076	PAGADOR AUXILIAR DE LOS PAES DE COMUNICACIONES, DGEPC Y PROGRAMA NACIONAL DEL SAMBÚ				
77	JOSE ANTONIO RIVAS COLOCHO		01/01/2019	11,428.57	114.29
000077	PAGADOR AUXILIAR DEL PAE-DGEV				
78	SALVADOR ERNESTO MENJIVAR HENRIQUEZ		01/01/2019	5,714.29	57.14
000078	COLECTOR AUXILIAR PROPIETARIO DE LA COLECTURIA DE EL MATAZANO.				
79	NAPOLION VALLEJOS		01/01/2019	5,714.29	57.14
000079	COLECTOR AUXILIAR SUPLENTE DE LA COLECTURIA DE EL MATAZANO, BOYAPANGO.				
80	ANDRES ESTUPINIAN CASTRO		01/01/2019	5,714.29	57.14
000080	COLECTOR AUXILIAR DE OFICINA CENTRAL CENDEPESCA.				
81	ANDRES ESTUPINIAN CASTRO		01/01/2019	2,857.14	28.57
000081	COLECTOR AUXILIAR PARA LA RECAUDACION DE INGRESOS PROVENIENTES DE LA VENTA DE BIENES Y SERVICIOS DEL PAE DGEVA.				
82	VICTOR MANUEL BORJA MENDOZA		01/01/2019	2,857.14	28.57
000082	COLECTOR AUXILIAR SUPLENTE PARA LA RECAUDACION DE LOS INGRESOS PROVENIENTES DE LA VENTA DE BIENES Y SERVICIOS DEL PAES-CENDEPESCA, DE LA OFICINA CENTRAL Y DE LA DIVISION DE CERTIFICACION FITOSANITARIA PARA EL COMERCIO, DGEVA.				
83	JOSE RENE LOPEZ CAÑAS		01/01/2019	11,428.57	114.29
000083	DIRECTOR OFICINA DE ASesorIA JURÍDICA.				
84	VICTOR MANUEL HERRERA RIVERA		01/01/2019	5,714.29	57.14
000084	ENCARGADO DE LA RODREA GENERAL PARA CUSTODIAR LOS BIENES ADQUIRIDOS CON FONDOS DE LAS DGEV, DGEPC Y DGE DE FONDOS DONS, PAES Y DE PROYECTOS EJECUTADOS EN LAS MENCIONADAS DIRECCIONES.				
85	RODRIGO JOSE MENJIVAR MONTOYA		01/01/2019	5,714.29	57.14
000085	DEPARTAMENTO DE ATENCION ADMINISTRATIVA. A PARTIR DEL 01/02/19				



POLIZA DE FIANZA DE FIDELIDAD LISTADO COLECTIVO

SISA

Póliza:

FIFI-197766

Vigencia:

Del 01/01/2019 al 31/12/2019

CERTIF.	NOMBRE DEL AFIANZADO	N.I.T.	FECHA INSCRIPCION	SUMA ASEGURADA	PRIMA
86	RODRIGO JOSE MENJIVAR MONTOYA		01/01/2019	5,714.29	57.14
000086	ENCARGADO DEL MANEJO DE COMBUSTIBLE DEL FONDO FANS-DOBVA, PARA LAS DIRECCIONES GENERALES DE SANIDAD VEGETAL Y GANADERIA, FAES Y GORS DE LA DGFCR.				
87	CISNEROS DE MUÑOZ FATIMA IRASEMA		01/01/2019	11,428.57	114.29
000087	DIRECTORA DE LA OFICINA DE ADQUISICIONES Y CONTRATACIONES INSTITUCIONAL.				
88	ALCIDES HERNAN ZETINO LOPEZ		01/01/2019	5,714.29	57.14
000088	ENCARGADA DE FONDO CIRCULANTE DE MONTO FIJO FANS/DOBVA				
89	SUSANA CAROLINA ALVAREZ		01/01/2019	5,714.29	57.14
000089	ENCARGADO DE CONTROL Y CUSTODIA DE ACTIVO FIJO SEOR MAG ADHONORRE INTERINA.				
90	OSCAR DAVID SANTOS GUZMAN		01/01/2019	2,285.71	22.86
000090	ENCARGADO DE ACTIVO FIJO EN LAS INSTALACIONES EL MATASANO.				
91	GUSTAVO ALBERTO TORRES HERNANDEZ		01/01/2019	5,714.29	57.14
000091	COORDINADOR DEL AREA DE TRANSPORTE-REDE				
92	ANA FRANCISCA DELGADO DE MARAVILLA		01/01/2019	5,714.29	57.14
000092	RESPONSABLE DE LA LIQUIDACIÓN DE COMBUSTIBLE				
93	NORMA YAMILETH BATRES GARCIA		01/01/2019	5,714.29	57.14
000093	ENCARGADA DE LA ENTREGA DE COMBUSTIBLE				
94	RICARDO GONZALEZ DEODANES		01/01/2019	5,714.29	57.14
000094	ENCARGADO SUPLENTE DEL MANEJO DE COMBUSTIBLE FONDOS FANS DE LA DOBVA				
95	JOSE GUILLERMO AGUILAR		01/01/2019	11,428.57	114.29
000095	ENCARGADO DE BODEGA DE LA OCA, DGA, DORA, CERDOPESCA, DOBVA, DGG, DGFCR Y PROYECTOS EJECUTADOS POR LAS DIRECCIONES MENCIONADAS				
96	JOSE REMBERTO RODRIGUEZ RIVAS		01/01/2019	5,714.29	57.14
000096	REPRESENTARIO DE LA CUENTA "MI-MAG-SEOR-FONDO CIRCULANTE DE MONTO FIJO".				
97	NORA GUADALUPE GARCIA DE VASQUEZ		01/01/2019	11,428.57	114.29
000097	CONTADORA INSTITUCIONAL				
98	NORA GUADALUPE GARCIA DE VASQUEZ		01/01/2019	5,714.29	57.14
000098	SEGUNDO REPRESENTARIO DE LA CUENTA "ENCARGADO DEL FONDO ROTATIVO-FONDO DE ACTIVIDADES PRIORITARIAS - DORA-PROYECTO NO.2539- DONACIÓN CHINA 2010-2014.				
99	LUIS OSCAR GOMEZ CRUZ		01/01/2019	500.00	5.00
000099	COLECTOR TITULAR DE LAS COLECTURIAS DE LA DIRECCIÓN GENERAL DE SANIDAD VEGETAL Y ANIMAL (DOBVA) Y DEL CENTRO DE DESARROLLO DE LA PESCA Y LA ACUICULTURA (CERDOPESCA).				
100	CATALINA ESTEFANIA VASQUEZ SANDOVAL		01/01/2019	5,714.29	57.14
000100	ENCARGADA DEL MANEJO ADMINISTRATIVO DEL FONDO DE ACTIVIDADES ESPECIALES DE LA OFICINA DE COMUNICACIONES DE ESTA SECRETARIA DE ESTADO.				
101	LUIS NAPOLEON TORRES BERRIOS		01/01/2019	11,428.57	114.29
000101	DIRECTOR GENERAL DE ORDENAMIENTO FORESTAL, CUENCAS Y RIEGO.				



POLIZA DE FIANZA DE FIDELIDAD LISTADO COLECTIVO

SISA

Póliza:

FIFI-197766

Vigencia:

Del 01/01/2019 al 31/12/2019

CERTIF.	NOMBRE DEL AFIANZADO	N.I.T.	FECHA INSCRIPCION	SUMA ASSEGURADA	PRIMA
102	LUIS NAPOLEON TORRES BERRIOS		01/01/2019	11,428.57	114.29
000102	RESPONSABLE DEL MANEJO ADMINISTRATIVO DEL PARR-DGFCR.				
103	LUIS NAPOLEON TORRES BERRIOS		01/01/2019	5,714.29	57.14
000103	PRIMER REPRESENTARIO DE LAS CUENTAS DE AHORRO Y CORRIENTE, DENOMINADAS "BETHSE-MAG-DGFCR-PROYECTO 2639", DEL BANCO DE FOMENTO AGROPECUARIO.				
104	LUIS NAPOLEON TORRES BERRIOS		01/01/2019	5,714.29	57.14
000104	RESPONSABLE ADMINISTRATIVO DEL FONDO DE ACTIVIDADES ESPECIALES DEL PROGRAMA NACIONAL DEL BANCO DE LA DIRECCIÓN GENERAL DE ORDENAMIENTO FORESTAL, CUENCAS Y RIEGO.				
105	LUIS NAPOLEON TORRES BERRIOS		01/01/2019	5,714.29	57.14
000105	SEGUNDO REPRESENTARIO DE LAS CUENTAS BANCARIAS EN EL BFA DENOMINADAS "MI-PRESIDENCIA-MAG-CONVENIO PARA LA EJECUCIÓN DE PROYECTOS PANTEL" (CUENTA DE AHORRO) Y "MI-PRESIDENCIA-MAG-PAGO DE BIENES Y SERVICIOS FONDOS PANTHEL" (CUENTA CORRIENTE).				
106	LUIS NAPOLEON TORRES BERRIOS		01/01/2019	5,714.29	57.14
000106	PRIMER REPRESENTARIO DE LAS CUENTAS BANCARIAS EN EL BFA DENOMINADAS BETHSE-DGFCR-PROYECTO 2639 PARA EL MANEJO DE US\$2,000,000.00 DEL PROYECTO REHABILITACIÓN Y AMPLIACIÓN DEL BAJO RIEGO EN EL DISTRITO DE RINGO Y AVENAMIENTO N° 2 ATIOCOYO, UNIDAD NORTE.				
107	LUIS NAPOLEON TORRES BERRIOS		01/01/2019	5,714.29	57.14
000107	PRIMER REPRESENTARIO DE LOS RECURSOS FINANCIEROS DE 2 CUENTAS BANCARIAS CORRIENTE Y DE AHORRO, DENOMINADAS "BETHSE-MAG-DGFCR-PROYECTO 2666", POR UN MONTO DE US\$78,195.36, DEL PROYECTO "INNOVACIÓN TECNOLÓGICAS PARA EL FOMENTO DE LAS AGRICULTURA BAJO RIEGO BENEFICIANDO A LAS MUJERES RURALES DE LA ZONA ORIENTAL"				
108	LUIS NAPOLEON TORRES BERRIOS		01/01/2019	5,714.29	57.14
000108	PRIMER REPRESENTARIO DE DOS CUENTA BANCARIAS DENOMINADAS "BETHSE-MAG-DGFCR-PROYECTO 2688 N° 200-130-809156-6, CUENTA DE AHORRO DEL BANCO DE FOMENTO AGROPECUARIO" Y "BETHSE-MAG-DGFCR-PROYECTO 2688 N° 100-130-701147-6, CUENTA CORRIENTE DEL BANCO DE FOMENTO AGROPECUARIO" PARA EL MANEJO DE \$700,000.00 DEL PROYECTO "DESARROLLO DEL SISTEMA DE RIEGO PARA EL INCREMENTO DE LA PRODUCCION AGRICOLA EN CANTON LO				
109	LUIS NAPOLEON TORRES BERRIOS		01/01/2019	5,714.29	57.14
000109	SEGUNDO REPRESENTARIO DE LA CUENTA CORRIENTE DENOMINADA "MI-PRESIDENCIA-MAG-PAGO DE BIENES Y SERVICIOS FONDOS PANTHEL-PROYECTO RENOVACIÓN DEL PARQUE CAPITALERO CON VARIETADES MEJORADAS PARA INCREMENTAR LA PRODUCCIÓN Y PRODUCTIVIDAD DEL CULTIVO DE CAFÉ EN EL SALVADOR, FASE II"				
110	LUIS NAPOLEON TORRES BERRIOS		01/01/2019	5,714.29	57.14
000110	SEGUNDO REPRESENTARIO DE LA CUENTA BANCARIA DENOMINADA "MI-MAG-DOGR-FIDUCIARIO BANUSAL-APOYO AL SECTOR CAPITALERO" EN EL BANCO DE FOMENTO AGROPECUARIO, PARA EL MANEJO DE \$10,000,000.00 DEL FONDO GENERAL CON CARGO AL RUBRO 56				
111	LUIS NAPOLEON TORRES BERRIOS		01/01/2019	5,714.29	57.14
000111	SEGUNDO REPRESENTARIO DE DOS CUENTAS BANCARIAS DE AHORRO Y CORRIENTE EN EL BANCO DE FOMENTO AGROPECUARIO, DENOMINADAS "MI-PRESIDENCIA-MAG-CONVENIO PARA LA EJECUCIÓN DE PROYECTOS PANTHEL (CUENTA DE AHORRO) Y "MI-PRESIDENCIA-MAG-PAGO DE BIENES Y SERVICIOS FONDOS PANTHEL (CUENTA CORRIENTE), PARA EL MANEJO DE US\$5,000,000.00.				
112	LUIS NAPOLEON TORRES BERRIOS		01/01/2019	5,714.29	57.14
000112	SEGUNDO REPRESENTARIO DE LAS CUENTAS BANCARIAS EN EL BANCO DE FOMENTO AGROPECUARIO DENOMINADAS "MI-PRESIDENCIA-MAG-CONVENIO PARA LA EJECUCIÓN DE PROYECTOS PANTHEL-PROYECTO 91066" (CUENTA DE AHORRO) Y "MI-PRESIDENCIA-MAG-PAGO DE BIENES Y SERVICIOS FONDOS PANTHEL-PROYECTO 91066" (CUENTA CORRIENTE) EN EL BANCO DE FOMENTO AGROPECUARIO.				

POLIZA DE FIANZA DE FIDELIDAD LISTADO COLECTIVO

SISA

Póliza:

FIFI-197766

Vigencia:

Del 01/01/2019 al 31/12/2019

CERTIF.	NOMBRE DEL AFIANZADO	N.I.T.	FECHA INSCRIPCION	SUMA ASEGURADA	PRIMA
113	LUIS NAPOLSON TORRES BERRIOS		01/01/2019	5,714.29	57.14
000113	SEGUNDO REFERENDARIO DE LA CUENTA BANCARIA CORRIENTE, DENOMINADA (BI-PRESIDENCIA-MAG-PAGO DE BIENES Y SERVICIOS FONDOS PANTAL-PROYECTO REPARACIÓN DE PERDIDAS EN CULTIVO DE MAIZ POR SEQUIA 2018 EN EL SALVADOR, EN EL BANCO DE FOMENTO AGROPECUARIO.				
114	OSCAR ALBERTO MARTINEZ DELGADO		01/01/2019	5,714.29	57.14
000114	SEGUNDO REFERENDARIO DE LAS CUENTAS DE AHORRO Y CORRIENTE, DENOMINADAS "SETEPE-MAG-DGFCR-PROYECTO 2639", DEL BANCO DE FOMENTO AGROPECUARIO.				
115	OSCAR ALBERTO MARTINEZ DELGADO		01/01/2019	5,714.29	57.14
000115	SEGUNDO REFERENDARIO DE LAS CUENTAS BANCARIAS EN EL BFA DENOMINADAS "SETEPE-DGFCR-PROYECTO 2630" PARA EL MANEJO DE US\$2,000,000.00 DEL PROYECTO REHABILITACIÓN Y AMPLIACIÓN DEL BAO RINGO EN EL DISTRITO DE RINGO Y AVENAMIENTO N° 2 ATOCOCYO, UNIDAD NORTE.				
116	RICARDO EDMUNDO JIMENEZ ZELAYA		01/01/2019	5,714.29	57.14
000116	TERCER REFERENDARIO DE LAS CUENTAS DE AHORRO Y CORRIENTE, DENOMINADAS "SETEPE-MAG-DGFCR-PROYECTO 2639", DEL BANCO DE FOMENTO AGROPECUARIO.				
117	RICARDO EDMUNDO JIMENEZ ZELAYA		01/01/2019	5,714.29	57.14
000117	TERCER REFERENDARIO DE LAS CUENTAS BANCARIAS EN EL BFA DENOMINADAS "SETEPE-DGFCR-PROYECTO 2630" PARA EL MANEJO DE US\$2,000,000.00 DEL PROYECTO REHABILITACIÓN Y AMPLIACIÓN DEL BAO RINGO EN EL DISTRITO DE RINGO Y AVENAMIENTO N° 2 ATOCOCYO, UNIDAD NORTE.				
118	JESUS EDUVIGHS CANDRAY MONTANO		01/01/2019	5,714.29	57.14
000118	COLECTOR HABILITADO DE LA DIRECCIÓN GENERAL DE ORDENA MIENTO FORESTAL, CUENCAS Y RINGO.				
119	MANUEL ERNESTO SOSA URRUTIA		01/01/2019	5,714.29	57.14
000119	SUBDIRECTOR GENERAL DE ORDENAMIENTO FORESTAL, CUENCAS Y RINGO.				
120	MANUEL ERNESTO SOSA URRUTIA		01/01/2019	5,714.29	57.14
000120	SEGUNDO REFERENDARIO DE LOS RECURSOS FINANCIEROS DE 2 CUENTAS BANCARIAS CORRIENTE Y DE AHORRO, DENOMINADAS "SETEPE-MAG-DGFCR-PROYECTO 2666", POR UN MONTO DE US\$78,195.16, DEL PROYECTO "INNOVACIÓN TECNOLÓGICAS PARA EL FOMENTO DE LAS AGRICULTURA BAJO RINGO BENEFICIANDO A LAS MUJERES RURALES DE LA ZONA ORIENTAL".				
121	MANUEL ERNESTO SOSA URRUTIA		01/01/2019	5,714.29	57.14
000121	SEGUNDO REFERENDARIO DE DOS CUENTAS BANCARIAS DENOMINADAS "SETEPE-MAG/DGFCR-PROYECTO 2688 N° 200-130-809154-6, CUENTA DE AHORRO DEL BANCO DE FOMENTO AGROPECUARIO" Y "SETEPE-MAG/DGFCR-PROYECTO 2688 N° 100-130-701147-6, CUENTA CORRIENTE DEL BANCO DE FOMENTO AGROPECUARIO" PARA EL MANEJO DE \$700,000.00 DEL PROYECTO "DESARROLLO DEL SISTEMA DE RINGO PARA EL INCREMENTO DE LA PRODUCCIÓN AGRÍCOLA EN CANTON LO				
122	MORENA GRISELDA CASTILLO MULATO		01/01/2019	5,714.29	57.14
000122	COLECTOR AUXILIAR DE CENTRO DE DESARROLLO FORESTAL-CEDEFOR.				
123	ADAN ARRIAGA CORTEZ		01/01/2019	5,714.29	57.14
000123	COLECTOR AUXILIAR DE LA DIRECCIÓN GENERAL DE ORDENAMIENTO FORESTAL, CUENCAS Y RINGO REGIÓN I, SONSONSTE.				
124	JOSE ALFREDO PORTILLO		01/01/2019	5,714.29	57.14
000124	COLECTOR AUXILIAR DE LA DIRECCIÓN GENERAL DE ORDENAMIENTO FORESTAL, CUENCAS Y RINGO.				



POLIZA DE FIANZA DE FIDELIDAD LISTADO COLECTIVO

SISA

Póliza:

FIFI-197766

Vigencia:

Del 01/01/2019 al 31/12/2019

CERTIF.	NOMBRE DEL AFIANZADO	N.I.T.	FECHA INSCRIPCION	SUMA ASSEGURADA	PRIMA
125	RAFAEL BURGOS		01/01/2019	5,714.29	57.14
000125	COLECTOR AUXILIAR DE LA DIRECCIÓN GENERAL DE ORDENAMIENTO FORESTAL, CUENCAS Y RIEGO, REGIÓN IV, SAN MIGUEL.				
126	JOSE ROBERTO QUEZADA GUTIERREZ		01/01/2019	5,714.29	57.14
000126	COLECTOR DE LA PALMA CHALATENANGO, DEL FONDO DE ACTIVIDADES ESPECIALES DE LA DIRECCIÓN GENERAL DE ORDENAMIENTO FORESTAL, CUENCAS Y RIEGO				
127	ANA CECILIA SAMAYOA BERRIOS DE ORELLANA		01/01/2019	5,714.29	57.14
000127	COLECTOR AUXILIAR DE LA DIRECCIÓN GENERAL DE ORDENAMIENTO FORESTAL CUENCAS Y RIEGO, REGIÓN III, SAN VICENTE.				
128	ROSA CANDIDA SANCHEZ VILLELAS		01/01/2019	5,714.29	57.14
000128	COLECTOR AUXILIAR DE LA DIRECCIÓN GENERAL DE ORDENAMIENTO FORESTAL, CUENCAS Y RIEGO, OSCICALA.				
129	JOSE LUIS CORTEZ		01/01/2019	500.00	5.00
000129	COLECTORA AUXILIAR DE LA REGIÓN I, DEL FONDO DE ACTIVIDADES ESPECIALES DE LA DIRECCIÓN GENERAL DE ORDENAMIENTO FORESTAL, CUENCAS Y RIEGO.				
130	LUIS ERNESTO VARGAS CLAROS		01/01/2019	11,428.57	114.29
000130	DIRECTOR GENERAL DE ECONOMÍA AGROPECUARIA.				
131	LUIS ERNESTO VARGAS CLAROS		01/01/2019	5,714.29	57.14
000131	SEGUNDO REFERENDARIO DE LA CUENTA BANCARIO CORRIENTE DENOMINADA "MI-NAO-UGRA-FONDO CIRCULANTE DE MONTO FIJO DEL PROGRAMA ENTREGA DE PAQUETES AGRÍCOLAS", EN EL BANCO HIPOTECARIO, PARA EL MONTO DE US\$150,000.00.				
132	JORGE ALBERTO AREVALO MEJIA		01/01/2019	11,428.57	114.29
000132	COORDINADOR NACIONAL DE LA ENTREGA DE INSUMOS AGRÍCOLAS.				
133	JUAN FRANCISCO PULQUE JUAREZ		01/01/2019	5,714.29	57.14
000133	COORDINADOR REGIONAL DE ABASTECIMIENTO PARA LA REGIÓN I, OCCIDENTE				
134	JOSE SANTOS ALFARO ALVARADO		01/01/2019	5,714.29	57.14
000134	COORDINADOR REGIONAL DE ABASTECIMIENTO LA PARA LA REGIÓN II, CENTRAL				
135	DOUGLAS ERNESTO ESCOBAR VASQUEZ		01/01/2019	11,428.57	114.29
000135	DIRECTOR GENERAL DE SANIDAD VEGETAL.				
136	MIRIAN ESPERANZA CHAVEZ DE MATAMOROS		01/01/2019	1,428.56	14.29
000136	COLECTOR AUXILIAR DE LA REGIÓN I, SANTA ANA, DGSVA.				
137	DORA ALICIA PRIVADO BONILLA		01/01/2019	5,714.29	57.14
000137	COLECTOR AUXILIAR DE LA REGIÓN IV, SAN MIGUEL, DGSVA.				
138	GUSTAVO ANTONIO PORTILLO PORTILLO		01/01/2019	11,428.57	114.29
000138	DIRECTOR GENERAL DE LA PECA Y LA ACUICULTURA.				
139	GUSTAVO ANTONIO PORTILLO PORTILLO		01/01/2019	5,714.29	57.14
000139	REFERENDARIO TITULAR DEL FONDO CIRCULANTE DE MONTO FIJO DEL PARS CHONOPESCA.				





POLIZA DE FIANZA DE FIDELIDAD LISTADO COLECTIVO

SISA

Póliza:

FIFI-197766

Vigencia:

Del 01/01/2019 al 31/12/2019

CERTIF.	NOMBRE DEL AFIANZADO	N.I.T.	FECHA INSCRIPCION	SUMA ASEGURADA	PRIMA
140	GUSTAVO ANTONIO PORTILLO PORTILLO		01/01/2019	5,714.29	57.14
000140	PRIMER REPRESENTANTE DE LAS CUENTAS BANCARIAS "SETUBE-MAG/CENDEPESCA-PROYECTO 2691 N° 200-130-000198-1, CUENTA DE AHORRO DEL BANCO DE FOMENTO AGROPECUARIO" Y SETUBE-MAG/CENDEPESCA-PROYECTO 2691 N° 100-130-701150-6, CUENTA CORRIENTE DEL BANCO DE FOMENTO AGROPECUARIO", PARA EL MANEJO DE UN MONTO APROXIMADO DE QG\$800.000.00 DEL PROYECTO REHABILITACIÓN Y ADJACUACIÓN DE INFRAESTRUCTURA PARA EL ESTABLECIM				
141	ELSY DOLORES SOTO RIVERA		01/01/2019	5,714.29	57.14
000141	REPRESENTARIA SUPLENTE DEL FONDO CIRCULANTE DE MONTO FIJO DEL FASE CENDEPESCA.				
142	ENRIQUE GUTIERREZ QUIJADA		01/01/2019	5,714.29	57.14
000142	RESPONSABLE DEL MANEJO ADMINISTRATIVO DEL FASE DE CENDEPESCA.				
143	DINORAH DEL CARMEN TORRES ROMERO		01/01/2019	4,000.00	40.00
000143	ENCARGADA DEL FONDO CIRCULANTE DE MONTO FIJO DEL FASE-CENDEPESCA.				
144	HECTOR ANTONIO DIAZ		01/01/2019	500.00	5.00
000144	COLECTOR AUXILIAR HABILITADO DEL MUNICIPIO ARTESANAL DE ACAJUTLA DE CENDEPESCA.				
145	ARLINDO DIDI VARGAS RAMIREZ		01/01/2019	500.00	5.00
000145	COLECTOR AUXILIAR DEL LAGO DE GUIJA, METAPÁN.				
146	JOSE FRANCISCO GALDAMEZ PORTILLO		01/01/2019	1,238.86	12.39
000146	COLECTOR AUXILIAR DE PUERTO EL TRIUNFO.				
147	OTONIEL ESPRAHIN PEREZ CASTELLON		01/01/2019	500.00	5.00
000147	COLECTOR AUXILIAR DE CERRÓN GRANDE.				
148	ERNesto BENJAMIN TURCIOS UMAÑA		01/01/2019	500.00	5.00
000148	COLECTOR AUXILIAR DE LA LIBERTAD.				
149	RICARDO ALBERTO QUINTANILLA		01/01/2019	500.00	5.00
000149	COLECTOR AUXILIAR DEL LAGO DE ILOPANGO.				
150	EDWIN ULISES QUINTANILLA		01/01/2019	500.00	5.00
000150	COLECTOR AUXILIAR DE IZALCO.				
151	ASARIL HITAMAR MERINO CLIMACO		01/01/2019	500.00	5.00
000151	COLECTOR AUXILIAR HABILITADO DEL CENTRO DE DESARROLLO DE LA PESCA Y LA ACUICULTURA, SAN LUIS LA HERRADURA.				
152	RAFAEL SUAREZ		01/01/2019	500.00	5.00
000152	COLECTOR AUXILIAR DE SANTA CRUZ PORCELLO.				
153	EDWIN ANDRES SEVILLA FAGOAGA		01/01/2019	500.00	5.00
000153	COLECTOR AUXILIAR DEL CUCO.				
154	EDWIN ANDRES SEVILLA FAGOAGA		01/01/2019	500.00	5.00
000154	COLECTOR AUXILIAR DEL CENTRO DE DESARROLLO DE LA PESCA Y LA ACUICULTURA, LA UNIÓN Y EL MACULIS.				



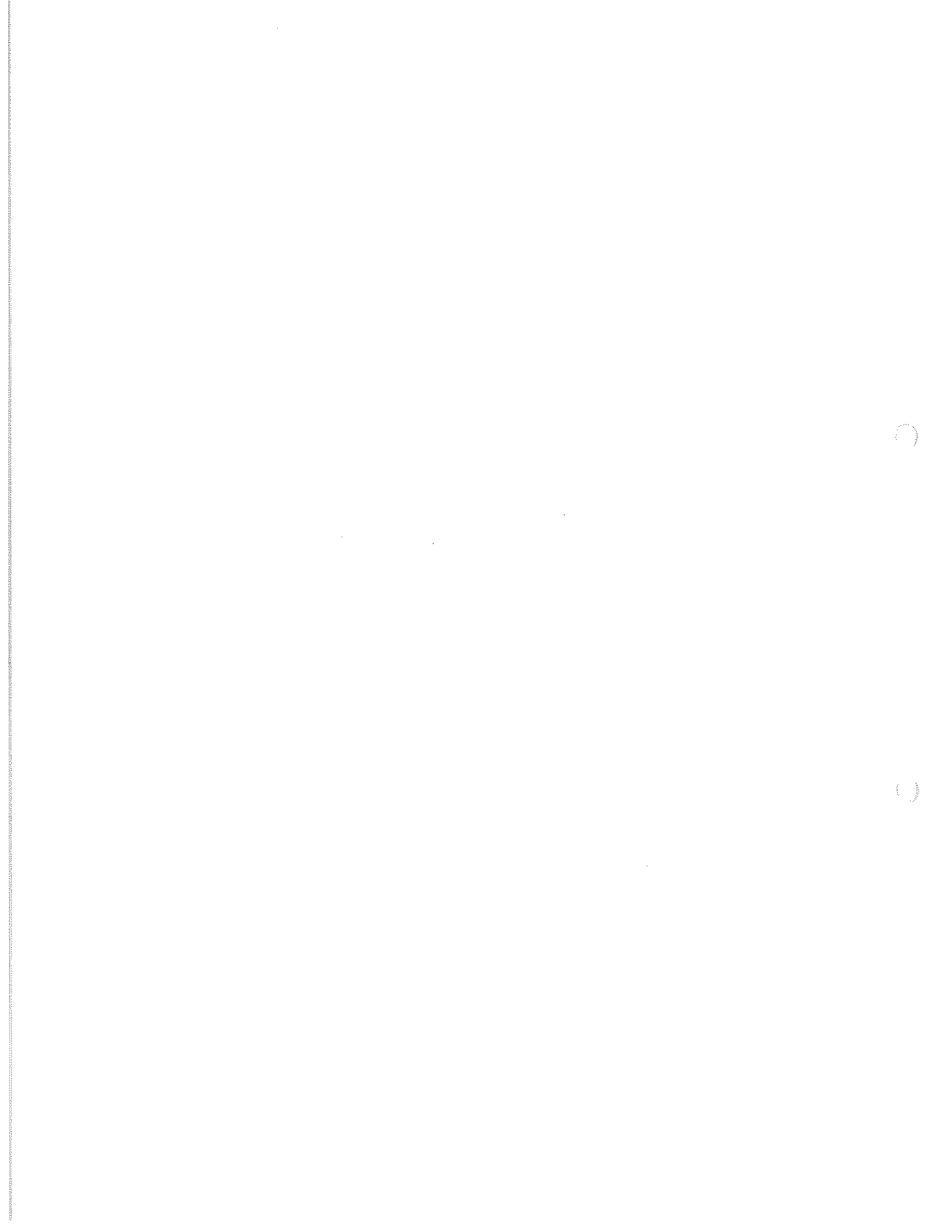

POLIZA DE FIANZA DE FIDELIDAD LISTADO COLECTIVO

SISA

Póliza:

FIFI-197766

Vigencia:

Del 01/01/2019 al 31/12/2019

CERTIF.	NOMBRE DEL AFIANZADO	N.I.T.	FECHA INSCRIPCION	SUMA ASEGURADA	PRIMA
155	MARIO FRANCISCO CORDOVA NAVAS		01/01/2019	5,714.29	57.14
000155	RESPONSABLE DEL MANEJO DE UNA CAJA CHICA, DEL CENTRO DE DESARROLLO DE LA PESCA Y LA AGUICULTURA (CHUBPESCA), REGIÓN III, PUERTO EL TRIUNFO.				
156	VICTOR MANUEL TORRES RUIZ		01/01/2019	11,428.57	114.29
000156	DIRECTOR GENERAL DE GANADERÍA.				
157	VICTOR MANUEL TORRES RUIZ		01/01/2019	5,714.29	57.14
000157	PRIMER REPRESENTATIVO DE DOS CUENTAS BANCARIAS DENOMINADAS "SETEPR-MAG-DGG-PROYECTO N° 2721 N° 200-130-010051-4, CUENTA DE AHORRO DEL BANCO DE FOMENTO AGROPECUARIO" Y "SETEPR-MAG-DGG-PROYECTO N° 2721 N° 100-130-701280-4, CUENTA CORRIENTE DEL BANCO DE FOMENTO AGROPECUARIO" PARA EL MANEJO DE \$300.000.00 DEL PROYECTO FORTALECIMIENTO DE LOS SERVICIOS DE INSPECCIÓN CUARENTENA DEL MAG				
158	JABL ABIGAIL PRUDENCIO ESPINAL		01/01/2019	5,714.29	57.14
000158	COLECTORA AUXILIAR DE LA DIRECCIÓN GENERAL DE SANIDAD VEGETAL Y ANIMAL PARA EL CENTRO DE DESARROLLO PARA LA AGRICULTURA FAMILIAR CDAF-MORAZÁN.				
159	OSCAR RENE PERLA EUCEDA		01/01/2019	5,714.29	57.14
000159	BODEGUERO DEL CDAF-MORAZÁN DE LA DIRECCIÓN GENERAL DE GANADERÍA.				
160	RAFAEL ANTONIO ALVARADO VILLATORO		01/01/2019	5,714.29	57.14
000160	JEFE DEL CENTRO DE DESARROLLO AGROPECUARIO PARA LA AGRICULTURA FAMILIAR EN LA REGIÓN ORIENTAL CDAF-MORAZÁN.				
161	RUTH ADELINA SARAVIA HERNANDEZ		1/01/2019	5,714.29	57.14
000161	SEGUNDA REPRESENTATIVA DE DOS CUENTAS BANCARIAS DENOMINADAS "SETEPR-MAG-DGG-PROYECTO N° 2721 N° 200-130-010051-4, CUENTA DE AHORRO DEL BANCO DE FOMENTO AGROPECUARIO" Y "SETEPR-MAG-DGG-PROYECTO N° 2721 N° 100-130-701280-4, CUENTA CORRIENTE DEL BANCO DE FOMENTO AGROPECUARIO" PARA EL MANEJO DE \$300.000.00 DEL PROYECTO FORTALECIMIENTO DE LOS SERVICIOS DE INSPECCIÓN CUARENTENA DEL MAG PARA EL DESARROLLO				
162	NATALIA DEL TRANSITO VENTURA FLORES		01/01/2019	5,714.29	57.14
000162	RESPONSABLE DE LA CAJA DEL FONDO CIRCULANTE PAR-DGVA PARA EL CENTRO DE DESARROLLO PARA LA AGRICULTURA FAMILIAR DE LA REGIÓN ORIENTAL CDAF-MORAZÁN				
163	JOSE ADALBERTO HERNANDEZ ALVARENGA		01/01/2019	11,428.57	114.29
000163	DIRECTOR GENERAL DE DESARROLLO RURAL.				
164	JOSE ADALBERTO HERNANDEZ ALVARENGA		01/01/2019	11,428.57	114.29
000164	DIRECTOR DEL PROYECTO DE DESARROLLO Y MODERNIZACIÓN RURAL PARA LA REGIÓN ORIENTAL (PRODEMORO).				
165	JOSE ADALBERTO HERNANDEZ ALVARENGA		01/01/2019	5,714.29	57.14
000165	PRIMER REPRESENTATIVO DE LAS CUENTAS BANCARIAS EN EL DVA DENOMINADAS "MH-PRESIDENCIA-MAG-CONVENIO PARA LA EJECUCIÓN DE PROYECTOS FANTAS" (CUENTA DE AHORRO) Y "MH-PRESIDENCIA-MAG-PAGO DE BIENES Y SERVICIOS FONDOS FANTAS" (CUENTA CORRIENTE)				
166	JOSE ADALBERTO HERNANDEZ ALVARENGA		01/01/2019	5,714.29	57.14
000166	PRIMER REPRESENTATIVO DE LOS RECURSOS FINANCIEROS DE LA CUENTA "MH-MAG-PROYECTO FORTALECIMIENTO INSTITUCIONAL PARA APOYAR LOS SUBSECTORES CAFÉ, ACUÍCOLA Y GANADERO, A TRAVÉS DE LOS SERVICIOS DE ASISTENCIA TÉCNICA Y CAPACITACIÓN A USUARIOS DEL MAG"				
167	JOSE ADALBERTO HERNANDEZ ALVARENGA		01/01/2019	5,714.29	57.14
000167	PRIMER REPRESENTATIVO DE LA CUENTA CORRIENTE DENOMINADA "MH-PRESIDENCIA-MAG-PAGO DE BIENES Y SERVICIOS FONDOS FANTAS-PROYECTO RENOVACIÓN DEL PARQUE CAVALERO CON VARIEDADES MEJORADAS PARA INCREMENTAR LA PRODUCCIÓN Y PRODUCTIVIDAD DEL CULTIVO DE CAFÉ EN EL				



POLIZA DE FIANZA DE FIDELIDAD LISTADO COLECTIVO

SISA

Póliza:

FIFI-197766

Vigencia:

Del 01/01/2019 al 31/12/2019

CERTIF.	NOMBRE DEL AFIANZADO	N.I.T.	FECHA INSCRIPCION	SUMA ASEGURADA	PRIMA
	SALVADOR, FASE II*				
168	JOSE ADALBERTO HERNANDEZ ALVARENGA		01/01/2019	5,714.29	57.14
000168	SEGUNDO REPRESENTARIO DE LAS CUENTAS BANCARIAS EN EL BANCO DE FOMENTO AGROPECUARIO DENOMINADAS "MH-PRESIDENCIA-MAG-CONVENIO PARA LA EJECUCIÓN DE PROYECTOS FANTEL-PROYECTO 91066" (CUENTA DE AHORRO) Y "MH-PRESIDENCIA-MAG-PAGO DE BIENES Y SERVICIOS FONDOS FANTEL-PROYECTO 91066" (CUENTA CORRIENTE) EN EL BANCO DE FOMENTO AGROPECUARIO.				
169	JOSE ADALBERTO HERNANDEZ ALVARENGA		01/01/2019	5,714.29	57.14
000169	PRIMER REPRESENTARIO DE DOS CUENTAS BANCARIAS DE AHORRO Y CORRIENTE EN EL BANCO DE FOMENTO AGROPECUARIO, DENOMINADAS MH-PRESIDENCIA-MAG-CONVENIO PARA LA EJECUCIÓN DE PROYECTOS FANTEL (CUENTA DE AHORRO) Y MH-PRESIDENCIA-MAG-PAGO DE BIENES Y SERVICIOS FONDOS FANTEL (CUENTA CORRIENTE), PARA EL MANEJO DE US\$5,000,000.00				
170	JOSE ADALBERTO HERNANDEZ ALVARENGA		01/01/2019	5,714.29	57.14
000170	PRIMER REPRESENTARIO DE LAS CUENTAS BANCARIAS EN EL BANCO DE FOMENTO AGROPECUARIO DENOMINADAS "MH-PRESIDENCIA-MAG-CONVENIO PARA LA EJECUCIÓN DE PROYECTOS FANTEL-PROYECTO 91066" (CUENTA DE AHORRO) Y "MH-PRESIDENCIA-MAG-PAGO DE BIENES Y SERVICIOS FONDOS FANTEL-PROYECTO 91066" (CUENTA CORRIENTE) EN EL BANCO DE FOMENTO AGROPECUARIO.				
171	JOSE ADALBERTO HERNANDEZ ALVARENGA		01/01/2019	5,714.29	57.14
000171	PRIMER REPRESENTARIO DE LA CUENTA BANCARIA CORRIENTE, DENOMINADA MH-PRESIDENCIA-MAG-PAGO DE BIENES Y SERVICIOS FONDOS FANTEL-PROYECTO REPARACIÓN DE PERDIDAS EN CULTIVO DE MAIZ POR SEQUIA 2018 EN EL SALVADOR, EN EL BANCO DE FOMENTO AGROPECUARIO.				
172	ADAN HERNANDEZ		01/01/2019	5,714.29	57.14
000172	SEGUNDO REPRESENTARIO DE LA CUENTA BANCARIA CORRIENTE EN EL BVA "MH-MAG-CONTRIBUCIÓN ESPECIAL PARA LA ADQUISICIÓN DE BIENES Y SERVICIOS PARA EL CONTROL DE LA ROYA EN EL PARQUE CAPATZABO DE EL SALVADOR".				
173	CECILIA DEL CARMEN MARTINEZ BERNABE		01/01/2019	5,714.29	57.14
000173	PERSONA AUTORIZADA PARA FIRMAR SOLICITUDES DE RETIRO DE FONDOS O COMPROMISO ESPECIAL DEL "PROGRAMA DE COMPETITIVIDAD TERRITORIAL RURAL" (AMANECER RURAL).				
174	CECILIA DEL CARMEN MARTINEZ BERNABE		01/01/2019	11,428.57	114.29
000174	COORDINADORA DEL PROGRAMA DE COMPETITIVIDAD TERRITORIAL RURAL (AMANECER RURAL).				
175	LILIANA ROMERO ORELLANA		01/01/2019	11,428.57	114.29
000175	COORDINADORA DE LA UNIDAD EJECUTORA DEL PROYECTO DE APOYO A LA AGRICULTURA FAMILIAR.				
176	LILIANA ROMERO ORELLANA		01/01/2019	5,714.29	57.14
000176	SEGUNDO REPRESENTARIO DE LOS RECURSOS FINANCIEROS DE LA CUENTA "MH - MAG - PROYECTO FORTALECIMIENTO INSTITUCIONAL PARA APOYAR AL SUBSECTOR CAFÉ, ACUÍCOLA Y GANADERO, A TRAVÉS DE LOS SERVICIOS DE ASISTENCIA TÉCNICA Y CAPACITACIÓN A USUARIOS DEL MAG"				
177	LILIANA ROMERO ORELLANA		01/01/2019	5,714.29	57.14
000177	COORDINADORA DEL PROGRAMA DE ENCADENAMIENTOS PRODUCTIVOS DEL PROYECTO "PLAN DE AGRICULTURA FAMILIAR Y EMPREDEDURISMO RURAL PARA LA SEGURIDAD ALIMENTARIA Y NUTRICIONAL" (RAP).				
178	LILIANA ROMERO ORELLANA		01/01/2019	5,714.29	57.14
000178	SEGUNDA REPRESENTARIA DE LA CUENTA BANCARIA DENOMINADA "MH-MAG-DOOR-PROYECTO 6922 FORTALECIMIENTO INSTITUCIONAL PARA APOYAR AL SUBSECTOR CAFÉ A TRAVÉS DE LOS SERVICIOS DE ASISTENCIA TÉCNICA Y CAPACITACIÓN A USUARIOS DEL MAG EN EL SALVADOR" EN EL BANCO DE FOMENTO AGROPECUARIO, PARA EL MANEJO DE \$601,000.00 DEL FONDO GENERAL PARA BIENES Y				



POLIZA DE FIANZA DE FIDELIDAD LISTADO COLECTIVO

SISA

Póliza:

FIFI-197766

Vigencia:

Del 01/01/2019 al 31/12/2019

CERTIF.	NOMBRE DEL AFIANZADO	N.I.T.	FECHA INSCRIPCION	SUMA ASEGURADA	PRIMA
179	SERVICIOS EN EL RUDRO 54 MARIA ISABEL CAMPOS ARGUSTA		01/01/2019	5,714.29	57.14
000179	ENCARGADO DEL CONTROL DE ACTIVOS FIJOS DEL PROGRAMA DE COMPETITIVIDAD TERRITORIAL RURAL (AMANCER RURAL)				
180	WILLIAM SALVADOR MARTINEZ GONZALEZ		01/01/2019	5,714.29	57.14
000180	ENCARGADO DEL MANEJO Y CONTROL DEL COMBUSTIBLE DEL PROGRAMA DE COMPETITIVIDAD TERRITORIAL RURAL (AMANCER RURAL)				
181	HECTOR IVAN BORJA GALBAS		01/01/2019	5,714.29	57.14
000181	DIRECTOR EJECUTIVO DE LA AMPLIACIÓN DEL PROYECTO DE DESARROLLO Y MODERNIZACIÓN RURAL PARA LAS REGIONES CENTRAL Y PARACENTRAL				
Total Certificados:			181	1,118,728.47	11,187.28

Vinny Urrutia de Romero
Coordinadora de Operaciones



