ALCALDÍA MUNICIPAL DE SAN PABLO TACACHICO

RENDICIÓN DE CUENTAS

MAYO 2019 - ABRIL 2020

PRESUPUESTO

EJECUCIÓN DE PROYECTOS DE MAYO A DICIEMBRE DE 2019

NOMBRE DEL PROYECTO	MONTO EJECUTADO
MANTENIMIENTO DE BIENES MUNICIPALES	$60,234.89
CONTRIBUCION A INSTITUCIONES Y COMUNIDADES DEL MUNICIPIO SIN FINES DE LUCRO	$50,720.75
ESCUELA DE FUTBOL MUNICIPAL	$63,110.87
ALUMBRADO PUBLICO/SUMINISTRO DE ENERGIA ELECTRICA	$23,585.87
MANTENIMIENTO Y REHABILITACION DE CALLES DEL MUNICIPIO, S.P.T.	$102,404.61
EL DEPORTE, LA CULTURA Y EL ARTE COMO MEDIOS DE INTEGRACION SOCIAL Y DE PREVENCION DE VIOLENCIA.	$92,022.21
UTILIZACION DEL RELLENO SANITARIO PARA EL TRATAMIENTO Y DISPOSICION FINAL DE DESECHOS SOLIDOS, PRONOBIS	$23,585.87
POLICIA MUNICIPAL	$73,163.21
CONTRIBUCION CON MANO DE OBRA Y MATERIALES PARA REPARACION DE VIVIENDAS A PERSONAS DE ESCASOS RECURSOS DE LAS DIFERENTES COMUNIDADES DEL MUNICIPIO.	$31,417.89
CONTRIBUCION PARA PAGO DE ENTRONQUES E INSTALACION ELECTRICA EN VIVIENDAS.	$909.64
EMERGENCIA MUNICIPAL	$25,511.86
UNIDAD DE EQUIDAD DE GENERO	$0.00
CELEBRACION DEL DIA DE LA MADRE AÑO 2019	$16,627.76

CELEBRACION DEL DIA DEL PADRE	$5,247.50
CELEBRACION DEL DIA DEL MAESTRO	$2,576.00
CAMPAÑAS DE FUMIGACION PARA LA PREVENCION CONTRA EL DENGUE Y EPIDEMIAS	$2,103.25
MANTENIMIENTO Y REPARACION DE VEHICULOS, MAQUINARIA Y EQUIPO MUNICIPAL	$10,669.98
MEJORAMIENTO DE TRAMO DE CALLE, SUMINISTRO Y COLOCACION DE MEZCLA ASFALTICA EN CALIENTE EN CASERIO LAS PAVAS	$64,455.00
PROGRAMA= SEGURIDAD ALIMENTARIA DEL ADULTO MAYOR DE 70 AÑOS DEL MUNICIPIO S.P.T.	$6,038.00
AMPLIACION Y MANTENIMIENTO DE ALUMBRADO PUBLICO	$15,304.56
GASTOS DE PREINVERSION	$5,139.05
IMPLEMENTACION Y ADQUISICION DE SOFTWARE PARA LA APLICACION SISTEMA DE COBRO	$5,758.80
CELEBRACION DEL DIA DE LA INDEPENDENCIA	$3,492.00
FIESTAS PATRONALES AÑO 2018	$59,385.70
REMODELACION DE MERCADO MUNICIPAL Y CONSTRUCCION DE TERMINAL DE BUSES.	$743,580.90
CONSTRUCCIÒN DE CASA COMUNAL CANTON ATIOCOYO DEL MUNCIPIO DE SAN PABLO TACACHICO	$149,606.14
MEJORAMIENTO DE TRAMO DE CALLE, SUMINISTRO Y COLOCACION DE MEZCLA ASFALTICA EN CALIENTE EN CANTON SAN ISIDRO	$112,001.70
FOMENTO A LA EDUCACION CON BECAS Y TRANSPORTE A ESTUDIANTES DEL MUNICIPIO	$61,368.45
UNIDAD DE MEDIO AMBIENTE	$634.50
CAMPAÑA AGRICOLA APOYO AL SECTOR PRODUCTIVO CON INSUMOS AGRICOLAS	$47,995.50

CIBER MUNICIPAL	$7,243.85
CONSTRUCCION DE MURO PERIMETRAL Y CONTENCION EN CALLE QUE CONDUCE AL CASERIO LOS ANDRADES, CANTON SAN JUAN MESAS	$4,263.70
CONSTRUCCION DE CONCRETO HIDRAULICO EN SAN JOSE LAS ARENAS CALLE HACIA LA ESCUELA	$26,613.62
CONSTRUCCION DE CONCRETO HIDRAULICO DE CALLE FRENTE A IGLESIA CATOLICA, CASERIO SAN JOSE LAS ARENAS, CANTON OBRAJE NUEVO, S.P.T	$23,228.44
CONSTRUCCION DE PUENTE VEHICULAR TIPO CAJA DE DOS CAUDALES, EN CASERIO LAS PAVAS, CANTON SAN ISIDRO LEMPA	$24,824.90
MANTENIMIENTO Y REPARACION DE MAQUINARIA EN CALLE DEL CANTON ATIOCOYO, MUNICIPIO DE S.P.T.	$47,900.00
MEJORAMIENTO DE SISTEMA DE AGUA POTABLE, EN CANTON ATIOCOYO	$6,600.00
CONSTRUCCION DE CANCHA DE FUTBOL, EN CANTON MONCAGUA, S.P.T.	$29,270.87
ELECTRIFICACION EN MOD. DE LINEA EXISTENTE, PROLONGACION DE LINEA 1 Y 2 EN CASERIO LAS ARENAS, CANCHA FUTBOL.	$2,628.50
CONSTRUCCION DE CANALETA Y CORDON CUNETA EN CALLE PRINCIPAL LA ESTACION, CANTON SAN ISIDRO LEMPA.	$6,989.10
CONSTRUCCION DE ACERA PEATONAL DE CALLE QUE CONDUCE A SAN ISIDRO, COL. NUEVA SAN PABLO, S.P.T.	$10,604.68
CONSTRUCCION DE CORDON CUNETA EN TRAMO DE CALLE EL ROSARIO II, BARRIO NUEVO, COL. NUEVA TACACHICO, S.P.T.	$3,170.00
CONSTRUCCION DE CORDON CUNETA EN CALLE FINAL DEL CENTRO ESCOLAR CASERIO LOS MANGOS, S.P.T.	$468.60
REMODELACION DEL MERCADO MUNICIPAL Y CONSTRUCCION DE TERMINAL DE BUSES DEL MUNICIPIO DE S.P.T	$68,330.43

PROYECTOS EJECUTADOS DE ENERO - ABRIL 2020

NOMBRE DEL PROYECTO	MONTO EJECUTADO
FOMENTO A LA EDUCACION CON BECAS Y TRANSPORTE A ESTUDIANTES DEL MUNICIPIO ESCUELA DE FUTBOL	$2,399.52
EL DEPORTE, LA CULTURA Y EL ARTE COMO MEDIOS DE INTEGRACION SOCIAL Y DE PREVENCION DE VIOLENCIA:	$19,768.04
ESCUELA DE FUTBOL	$21,639.02
MANTENIMIENTO DE BIENES MUNICIPALES	$29,269.95
CONTRIBUCION A INSTITUCIONES Y COMUNIDADES DEL MUNICIPIO SIN FINES DE LUCRO	$25,449.03
ALUMBRADO PUBLICO/SUMINISTRO DE ENERGIA ELECTRICA	$15,385.45
AMPLIACION, MANTENIMIENTO DE ALUMBRADO PUBLICO	$3,959.24
MANTENIMIENTO Y REPARACION DE VEHICULOS, MAQUINARIA Y EQUIPO MUNICIPAL	$7,403.64
CYBER MUNICIPAL	$556.68
PROTECCION CIVIL	$898.44
MI PRIMER EMPLEO Y BECAS AÑO 2020	$2,490.00
UTILIZACION DEL RELLENO SANITARIO PARA EL TRATAMIENTO Y DISPOSICION FINAL DE DESECHOS SOLIDOS, PRONOBIS	$11,167.71
POLICIA MUNICIPAL	$23,773.83
CONTRIBUCION PARA PAGO DE ENTRONQUE E INSTALACION ELECTRICA INTERNA EN VIVIENDAS DE FAMILIAS DE ESCASOS RECURSOS ECONOMICOS DEL MUNICIPIO.	$892.13
DONACION DE LAMINAS COMO CONTRIBUCION SOCIAL A PERSONAS DE ESCASOS RECURSOS AÑO 2019	$2,375.00

CONTRIBUCION CON MANO DE OBRA Y MATERIALES PARA REPARACION DE VIVIENDAS A PERSONAS DE ESCASOS RECURSOS DE LAS DIFERENTES COMUNIDADES DEL MUNICIPIO	$3,880.21
EMERGENCIA MUNICIPAL	$4,324.36
UNIDAD EQUIDAD DE GENERO, NIÑEZ Y ADOLECENCIA	$210.00
CAMPAÑAS DE FUMIGACION PARA LA PREVENCION CONTRA EL DENGUE Y EPIDEMIAS.	$72.16
PROGRAMA=SEGURIDAD ALIMENTARIA DEL ADULTO MAYOR DE 70 AÑOS DEL MUNICIPIO DE S.P.T.	$13,496.80
MANTENIMIENTO Y REHABILITACION DE CALLES DEL MUNICIPIO, S.P.T.	$15,384.02
CAMPAÑA DE PREVENCION PARA REDUCIR EL RIESGO CONTRA EL COVID-19	$29,512.85
REPARACION Y SANEAMIENTO DE C.R. DE CAMPANAS, EL TRANSITO, MONCAGUA Y MOGOTES	$20,000.00
CONSTRUCCION DE CASETA DE PARADA DE BUSES LOS CASTILLOS, CASERIO LAS ARENAS, MUNICIPIO DE S.P.T.	$115.00
MANTENIMIENTO Y REPARACION CON MAQUINARIA EN CALLES, DEL CANTON SAN ISIDRO LEMPA, DEL MUNICIPIO DE S.P.T.	$23,962.50
REMODELACION DE MERCADO MUNICIPAL Y CONSTRUCCION TERMINAL DE BUSES	$8,212.96
FIESTAS PATRONALES AÑO 2019	$66,031.64
CELEBRACION DIA DE LAS MADRES	$16,627.76
CONSTRUCCION DE CONCRETEADO HIDRAULICO DE CALLE FRENTE A IGLESIA CATOLICA, CASERIO SAN JOSE LAS ARENAS, CANTON OBRAJE NUEVO, M.S.P.T.	$24,328.44
CONSTRUCCION DE PUENTE VEHICULAR TIPO CAJA DE DOS CAUDALES EN CASERIO LAS PAVAS CANTON SAN ISIDRO LEMPA	$24,824.90
MANTENIMIENTO Y REPARACION CON MAQUINARIA EN CALLES DEL CANTON ATIOCOYO M.S.P.T.	$47,900.00
CONSTRUCCION DE CANCHA DE FUTBOL EN CANTON MONCAGUA, MUNICIPIO DE SAN PABLO TACACHICO, DEPTO. DE L.L.	$49,500.00

PROYECTO: MEJORAMIENTO DE SISTEMA DE AGUA POTABLE EN CANTON ATICOYO	$34,167.87
CONSTRUCCION DE ACERA PEATONAL CALLE QUE CONDUCE A SAN ISIDRO, COLONIA NUEVA SAN PABLO, S.P.T.	$11,429.98
CONSTRUCCION CORDON CUNETA EN TRAMO DE CALLE EL ROSARIO 2, BARRIO NUEVO , COL. NUEVA, S.P.T.	$5,994.47
CONSTRTUCCION DE CORDON CUNETA EN CALLE FINAL DEL CENTRO ESCOLAR CASERIO LOS MANGOS, S.P.T.	$3,113.50
IMPLEMENTACION Y ADQUISICION DESOFWARE PARA LA APLICACIÓN DEL SISTEMA DE COBROS, (CATASTRO Y CUENTAS CORRIENTES)	$5,758.80
RECONSTRUCCION DE PUENTE HAMACA SOBRE RIO SUQUIAPA EN CASERIO MALPANECA (PUENTE HAMACA LOS NARANJOS)	$4,730.94
CONSTRUCCION DE OBRAS DE MITIGACION TIPO GAVION EN PILAS DE SAN PABLO, M.S.P.T	$16,935.91
CONSTRUCCION DE ACERA PEATONAL, EN TRAMO DE CALLE HACIA SAN JUAN OPICO DESDE LA UNIDAD DE SALUD HASTA GASOLINERA PUMA, M.S.P.T.	$5,194.82
PAVIMENTACION DE TRAMOS DE CALLES, EN COLONIA NUEVA SAN PABLO, M.S.P.T.	$5,670.56

CONSOLIDADO DE GASTOS DE FUNCIONAMIENTO FONDO FODES Y FONDOS PROPIOS DE ENERO AL 30 DE ABRIL DE 2020

FONDO	TOTAL
FODES 25 %	$119,612.01
FODES 75 %	$363,184.14
FONDOS PROPIOS, PROYECTO DE AGUA POTABLE CASERIO BARILLAS LAS DELICIAS Y TURICENTRO RECREATIVO MUNICIPAL	$182,165.07

TESORERÍA

DETALLE MENSUAL DE INGRESOS PERIODO: MAYO 2019- ABRIL 2020 INGRESOS FONDO FODES Y FONDOS PROPIOS

MES	INGRESO FONDO FODES 75% (INVERSION)	INGRESO FONDO 25% (FUNCIONAMIENTO)	INGRESO INCREMENTO DEL 2% del FODES (INVERSION)	INGRESO FONDOS PROPIOS	TOTAL DE INGRESOS
may-19	$96,693.55	$40,814.58		$40,856.77	$178,364.90
jun-19	$96,693.55	$40,814.58		$45,186.71	$182,694.84
jul-19	$96,693.55	$40,814.58		$68,441.34	$205,949.47
ago-19	$96,693.55	$40,814.58		$56,201.12	$193,709.25
sep-19	$96,693.55	$40,814.58		$47,770.47	$185,278.60
oct-19	$96,693.55	$40,814.58		$41,217.61	$178,725.74
nov-19	$96,693.55	$40,814.58		$57,205.16	$194,713.29
dic-19	$96,693.55	$40,814.58		$40,920.92	$178,429.05
ene-20	$96,693.55	$40,814.58		$62,541.27	$200,049.40
feb-20	$ -	$ -		$51,392.63	$51,392.63
mar-20	$208,717.90	$86,637.24	$88,992.96	$30,409.77	$414,757.87
abr-20	$104,358.95	$43,318.62	$44,496.48	$11,719.65	$203,893.70
TOTALES	**$1183,318.80**	**$497,287.08**	**$133,489.44**	**$553,863.42**	**$ 2,367,958.74**

DETALLE MENSUAL DE EGRESOS

PERIODO: MAYO 2019- ABRIL 2020

EGRESOS FONDO FODES y FONDOS PROPIOS

MES	EGRESO FONDO 75% (INVERSION)	EGRESO FONDO 25% (FUNCIONAMIENTO)	EGRESO INCREMENTO DEL FODES 2% (INVERSION)	EGRESOS FONDOS PROPIOS	TOTAL DE EGRESOS
may-19	$163,990.45	$50,357.04		$63,722.24	$278,069.73
jun-19	$86,386.79	$37,121.35		$59,958.07	$183,466.21
jul-19	$130,444.05	$40,272.65		$68,167.36	$238,884.06
ago-19	$100,607.49	$40,699.16		$68,774.09	$210,080.74
sep-19	$115,876.83	$41,654.11		$68,331.03	$225,861.97
oct-19	$105,769.72	$46,654.20		$51,790.11	$204,214.03
nov-19	$82,459.17	$31,765.56		$57,484.52	$171,709.25
dic-19	$120,529.19	$53,299.94		$63,125.07	$236,954.20
ene-20	$80,892.23	$37,184.24		$35,331.74	$153,408.21
feb-20	$18,820.38	$10,229.64		$28,033.54	$57,083.56
mar-20	$50,606.97	$69,986.37	$44,498.18	$45,738.21	$210,829.73
abr-20	$117,562.12	$60,592.66	$33,537.22	$12,564.52	$224,256.52
TOTALES	**$1173,945.39**	**$519,816.92**	**$78,035.40**	**$623,020.50**	**$ 2,394,818.21**

DETALLE DE INGRESOS VRS EGRESOS PERIODO: MAYO 2019- ABRIL 2020		
MES	**TOTAL INGRESOS PERCIBIDOS (FODES 75%, 25% Y 2% MAS FONDOS PROPIOS)**	**TOTAL EGRESOS(FODES 75%, 25% Y 2% MAS FONDOS PROPIOS)**
may-19	$178,364.90	$278,069.73
jun-19	$182,694.84	$183,466.21
jul-19	$205,949.47	$238,884.06
ago-19	$193,709.25	$210,080.74
sep-19	$185,278.60	$225,861.97
oct-19	$178,725.74	$204,214.03
nov-98	$194,713.29	$171,709.25
dic-19	$178,429.05	$236,954.20
ene-20	$200,049.40	$153,408.21
feb-20	$51,392.63	$57,083.56
mar-20	$414,757.87	$210,829.73
abr-20	$203,893.70	$224,256.52
TOTALES	**$ 2,367,958.74**	**$ 2,394,818.21**

ALCALDIA MUNICIPAL DE SAN PABLO TACACHICO.
RESUMEN DE MOVIMIENTO DE ESPECIES MUNICIPALES

PERIODO DEL 01 DE MAYO 2019 AL 30 DE ABRIL 2020					
DETALLE	**SALDO INICIAL AL 30 DE ABRIL 2019**	**COMPRA DE ESPECIES MUNICIPALES**	**COSTO TOTAL**	**VENTA DE ESPECIES**	**VALOR TOTAL**
VIALIDADES	100	800	$80.00	400	$1,372.00
TITULO A PERPETUIDAD	0	200	$106.00	200	$27,300.00
RECIBOS INGRESO	7500	22500	$2,250.00	20000	$42,000.00
CARTAS DE VENTA	4000	9000	$1,350.00	4690	$9,849.00
CARNET DE MINORIDAD	0	300	$27.00	100	$210.00
TIQUETES DE $1.00	14000	14000	$210.00	3000	$3,000.00
TIQUETES $0.25 SANITARIOS	0	10000	$150.00	4000	$1,000.00
TIQUETES $0.25 MERCADOS	8000	18000	$270.00	6000	$1,500.00
TOTAL	**33,600.00**	**74,800.00**	**$4,443.00**	**38,390.00**	**$86,231.00**

SALDO DE PRESTAMOS BANCARIOS AL 31-03-2020						
DEUDA MUNICIPAL AL 31 DE MARZO 2020						
ACREEDOR	**MONTO**	**INTERÉS**	**PLAZO**	**CUOTA MENSUAL**	**SALDO ACTUAL**	**SALDO EN MORA**
CAJA DE CREDITO SAN SEBASTIAN	$500,000.00	11%	15 AÑOS	$5,694.98	$428,062.82	$ -
CAJA DE CRÈDITO DE ILOBASCO	$400,000.00	11%	15 AÑOS	$4,558.39	$342,294.72	$ -
CAJA DE CREDITO SAN PEDRO NONUALCO	$200,000.00	11%	15 AÑOS	$2,285.19	$170,759.84	$ -
CAJA DE CRÈDITO DE CIUDAD ARCE	$200,000.00	11%	15 AÑOS	$2,285.25	$170,756.53	$ -
CAJA DE CREDITO DE CHALATENANGO	$700,000.00	10%	15 AÑOS	$7,522.25	$593,124.31	$ -
CAJA DE CRÈDITO DE AHUACHAPAN	$250,000.00	12%	15 AÑOS	$3,000.42	$225,425.60	$ -
CAJA DE CREDITO DE SAN PEDRO NONUALCO	$250,000.00	12%	15 AÑOS	$3,000.42	$225,543.13	$ -

ALCALDIA MUNICIPAL DE SAN PABLO TACACHICO.	
DEUDA CON PROVEEDORES Y ACRREDORES EN TESORERIA MUNICIPAL	
SALDOS AL 30 DE ABRIL DE 2020	
FONDO	**MONTO**
FODES 75%	$200,821.27
FODES 2%	$835.00
FONDOS PROPIOS	$15,853.76
PARQUE RECREATIVO	$2,464.60
FACTURAS (SERVICIOS BASICOS)	$4,198.94
TOTALES	**$224,173.57**

CONTABILIDAD

INGRESOS AÑO 2019

Ingresos	Presupuestado	Modificaciones	Ejecutado
1. CORRIENTES			
1.1 Impuestos	75, 546 . 63		63, 303. 52
1.2 Tasas y derechos	606, 136. 89		513, 327. 29
1.3 Contribuciones a la Seguridad Social	$ -		0
1.4 Venta de bienes y servicios	59, 203. 50		41, 421. 68
1.5 Ingresos financieros y otros	5, 816. 23		1, 555. 74
1.6 Transferencias corrientes	500, 994. 83		500, 994. 83
2. DE CAPITAL			
21 Venta de activos fijos			
2.2 Transferencias de capital	1, 502, 984. 61		1, 502, 984. 61
2.3 Recuperación de inversiones financieras			
3. FINANCIAMIENTO			
3.1 Endeudamiento publico			
3.2 Saldos Años Anteriores	180, 555. 62		0. 00
TOTAL INGRESOS	**2, 931, 238. 31**		**2, 623, 587. 67**

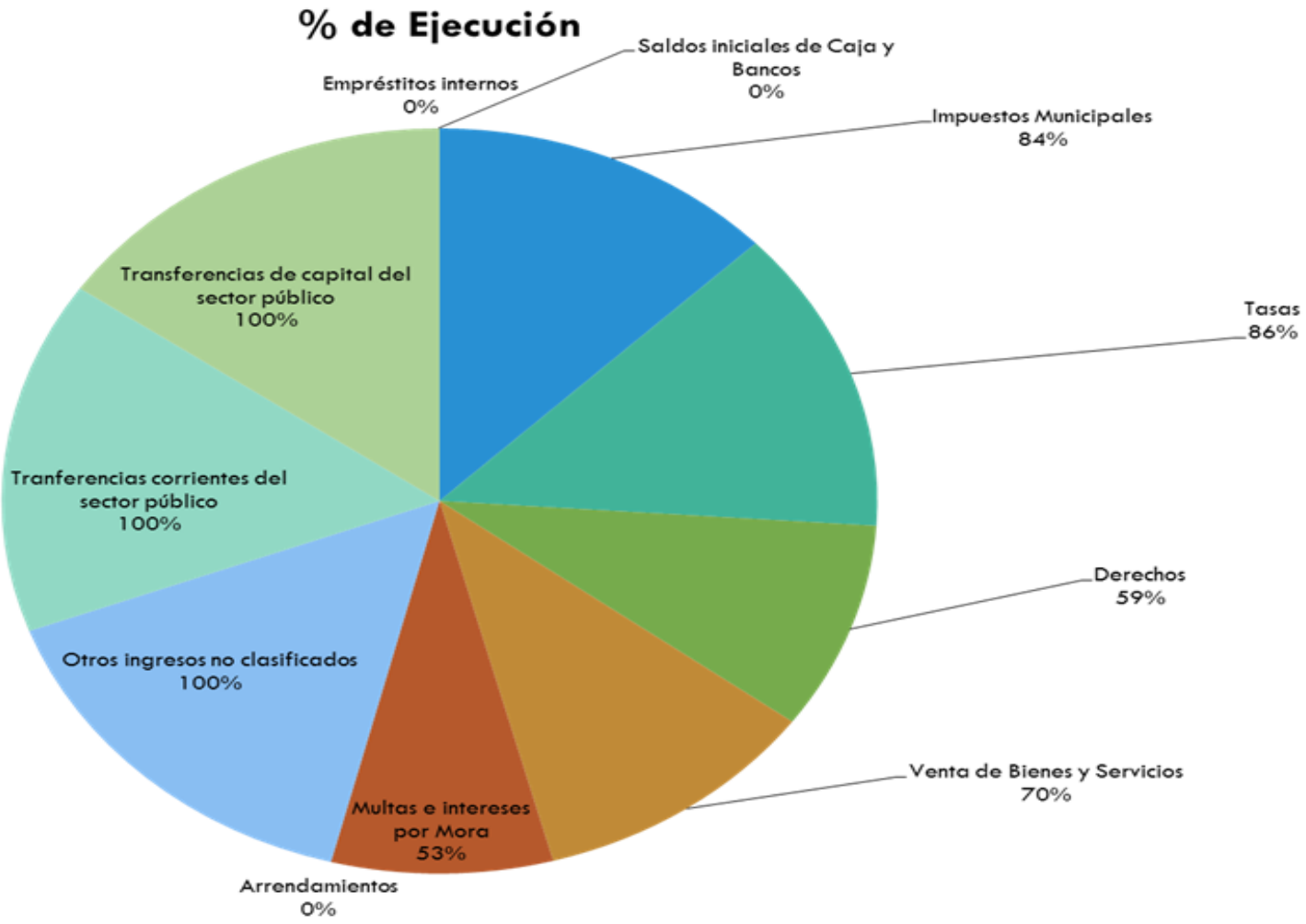
% de Ejecución
Saldos iniciales de Caja y Bancos 0%
Impuestos Municipales 84%
Tasas 86%
Derechos 59%
Venta de Bienes y Servicios 70%
Multas e intereses por Mora 53%
Arrendamientos 0%
Otros ingresos no clasificados 100%
Tranferencias corrientes del sector público 100%
Transferencias de capital del sector público 100%
Empréstitos internos 0%

EGRESOS AÑO 2019

Egresos	Presupuestado	Modificaciones	Ejecutado
5. CORRIENTES			
5.1 Remuneraciones	756, 738. 38		852, 776. 69
5.3 Prestaciones a la Seguridad Social			
5.4 Adquisiciones de bienes y servicios	1, 206, 798. 27		982, 860. 97
5.5 Gastos financieros y otros	248, 595. 06		249, 143. 32
5.6 Transferencias corrientes	38, 000. 00		38, 392. 32
6. DE CAPITAL			
6.1 Inversiones en activos fijos	397, 443. 92		206, 366. 38
6.2 Transferencias de capital	183, 500. 00		167, 416. 06
6.3 Inversiones financieras			
7. APLICACIÓN DE FINANCIAMIENTO			
7.1 Amortización de endeudamiento publico	100, 162. 68		95, 889. 93
8. GASTOS POR CONTRIBUCIONES ESPECIALES			
8.1 Saldo de años anteriores			
Total Ingresos	2, 931, 238. 31		2, 592, 845. 67

% de ejecución
Remuneraciones permanentes
Adquisición de bienes y servicios
Gasto financiero
Transferencias corrientes
Inversiones en activo fijo
Amortización de endeudamiento
95%
89%
98%
97%
58%
96%

INGRESOS DE ENERO - ABRIL 2020

Ingresos	Fondos Propios	25% FODES	75% y 2% FODES	TOTAL
1. CORRIENTES				
1.1 Impuestos	11, 993. 32			11, 993. 32
1.2 Tasas y derechos	124, 141. 63			124, 141. 63
1.4 Venta de bienes y servicios	11, 773. 17			11, 773. 17
1.5 Ingresos financieros y otros	1, 540. 83			1, 540. 83
1.6 Transferencias corrientes		132, 914. 13		132, 914. 13
2. DE CAPITAL				
2.2 Transferencias de capital			532, 231. 80	532, 231. 80
TOTAL INGRESOS	**149, 448. 95**	**132, 914. 13**	**532, 231. 80**	**814, 594. 88**

EGRESOOS DE ENERO - ABRIL 2020

EGRESOS	Ejecutado
5. CORRIENTES	
5.1 Remuneraciones	212, 577. 53
5.2 Adquisiciones de bienes y servicios	236, 491. 64
5.3 Gastos financieros y otros	60, 037. 35
5.4 Transferencias corrientes	10, 100. 35
6. DE CAPITAL	
6.1 Inversiones en activos fijos	113, 859. 40
6.2 Transferencias de capital	46, 139. 47
7. APLICACIÓN DE FINANCIAMIENTO	
7.1 Amortización de endeudamiento publico	25, 735. 86
TOTAL EGRESOS	**704, 941. 60**

PROYECTOS UACI
AÑO 2019

“Construcción de concreteado hidráulico en calle frente a Iglesia Católica, caserío San José Las Arenas, cantón Obraje Nuevo, San Pablo Tacachico”.

Monto: **$ 26,538.94**

INVERSIONES R&M, S.A. DE C.V.

Diseño, formulación, supervisión y ejecución de proyectos

FOTOGRAFÍAS

Durante los trabajos de trazo y nivelación

Excavación para obtener caja de pavimento

Preparación para la compactación de Suelo-cemento

INVERSIONES R & M S.A. DE C.V.

COLONIA LA PALMA sector la manzana pasaje 2 #41, SAN MARTIN, SAN SALVADOR

Telefax: 2258-0189

INVERSIONES R&M, S.A. DE C.V.

Diseño, formulación, supervisión y ejecución de proyectos

Construcción de cordones nuevos en el entronque con carretera.

Demolición de canaleta principal y construcción de baden

Repellos y afinados de cordones existentes

INVERSIONES R & M S.A. DE C.V.

COLONIA LA PALMA sector la manzana pasaje 2 #41, SAN MARTIN, SAN SALVADOR
Telefax: 2258-0189

Pavimentación de tramos de calle

Junta fría de dilatación del eje.

INVERSIONES R & M S.A. DE C.V.

Pavimentación de tramos de calle

Corte y sellado de juntas @2.50 M

INVERSIONES R & M S.A. DE C.V.

COLONIA LA PALMA sector la manzana pasaje 2 #41, SAN MARTIN, SAN SALVADOR
Telefax: 2258-0189

“Construcción de Concreteado hidráulico en calle hacia Escuela caserío San José Las Arenas, cantón Obraje Nuevo, San Pablo Tacachico”.

Monto **$ 23,199.00**

INVERSIONES R&M, S.A. DE C.V.

Diseño, formulación, supervisión y ejecución de proyectos

FOTOGRAFÍAS

Durante los trabajos de limpieza y excavación

Áreas con mayor saturación de material que requirió sobrexcitación

Puntos de fuga en las tuberías de agua potable

COLONIA LA PALMA sector la manzana pasaje 2 #41, SAN MARTIN, SAN SALVADOR
Telefax: 2258-0189

INVERSIONES R&M S.A. DE C.V.

INVERSIONES R&M, S.A. DE C.V.

Diseño, formulación, supervisión y ejecución de proyectos

Zonas estabilizadas y compactación con suelo cemento

Durante los procesos de estabilización de suelos.

INVERSIONES R & M S.A. DE C.V.

COLONIA LA PALMA sector la manzana pasaje 2 #41, SAN MARTIN, SAN SALVADOR
Telefax: 2258-0189

INVERSIONES R&M, S.A. DE C.V.

Diseño, formulación, supervisión y ejecución de proyectos

En la construccion de cordones cuneta

INVERSIONES R&M S.A. DE C.V.

COLONIA LA PALMA sector la manzana pasaje 2 #41, SAN MARTIN, SAN SALVADOR
Telefax: 2258-0189

Preparación de área y colocación de concreto

INVERSIONES R & M S.A. DE C.V.

INVERSIONES R&M, S.A. DE C.V.

Diseño, formulación, supervisión y ejecución de proyectos

FOTOGRAFÍAS

Calle hacia escuela pavimentada

Canaleta de descarga final de las aguas, en portón de acceso a la escuela

Puntos de fuga en las tuberías de agua potable y calle pavimentada

INVERSIONES
R & M S.A. DE C.V.

COLONIA LA PALMA sector la manzana pasaje 2 #41, SAN MARTIN, SAN SALVADOR
Telefax: 2258-0189

INVERSIONES R&M, S.A. DE C.V.

Diseño, formulación, supervisión y ejecución de proyectos

Cordón Cuneta y juntas de dilatación

áreas donde se estabilizo el suelo con superficies pavimentadas.

INVERSIONES R & M S.A. DE C.V.

COLONIA LA PALMA sector la manzana pasaje 2 #41, SAN MARTIN, SAN SALVADOR
Telefax: 2258-0189

INVERSIONES R&M, S.A. DE C.V.

Diseño, formulación, supervisión y ejecución de proyectos

INVERSIONES
R & M S.A. DE C.V.

COLONIA LA PALMA sector la manzana pasaje 2 #41, SAN MARTIN, SAN SALVADOR
Telefax: 2258-0189

Construcción de puente vehicular, tipo caja de 2 caudales en caserío las pavas, municipio de San Pablo Tacachico, La Libertad.

Monto **$ 22,365.05**

I. ANEXO FOTOGRAFICO

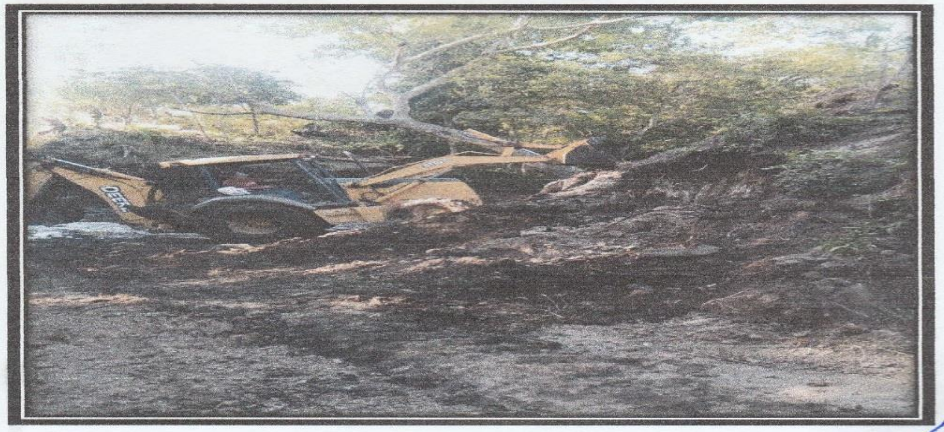

REGISTRO NACIONAL DE ARQUITECTOS E INGENIEROS
JULIO WILFREDO CENTENO HERRERA
IC-6035
INGENIERO CIVIL

REGISTRO NACIONAL DE ARQUITECTOS
& INGENIEROS
JULIO WILFREDO CENTENO HERRERA
IC-6035
INGENIERO CIVIL

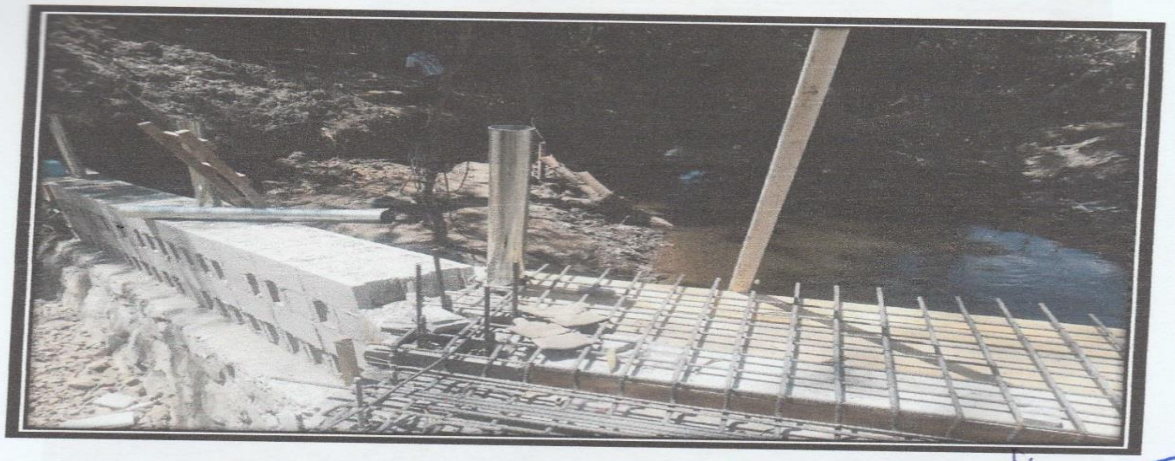

REGISTRO NACIONAL DE ARQUITECTOS E INGENIEROS
JULIO WILFREDO CENTENO HERRERA
IC-6035
INGENIERO CIVIL

REGISTRO NACIONAL DE ARQUITECTOS
E INGENIEROS
JULIO WILFREDO CENTENO HERRERA
IC-6035
INGENIERO CIVIL

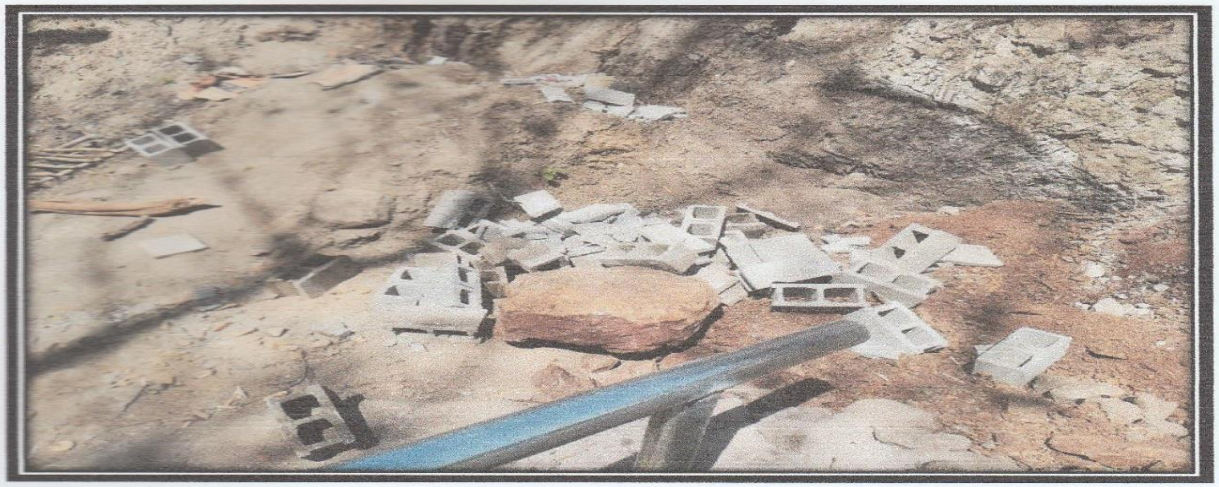

REGISTRO NACIONAL DE ARQUITECTOS
E INGENIEROS
JULIO WILFREDO CENTENO HERRERA
IC-6035
INGENIERO CIVIL

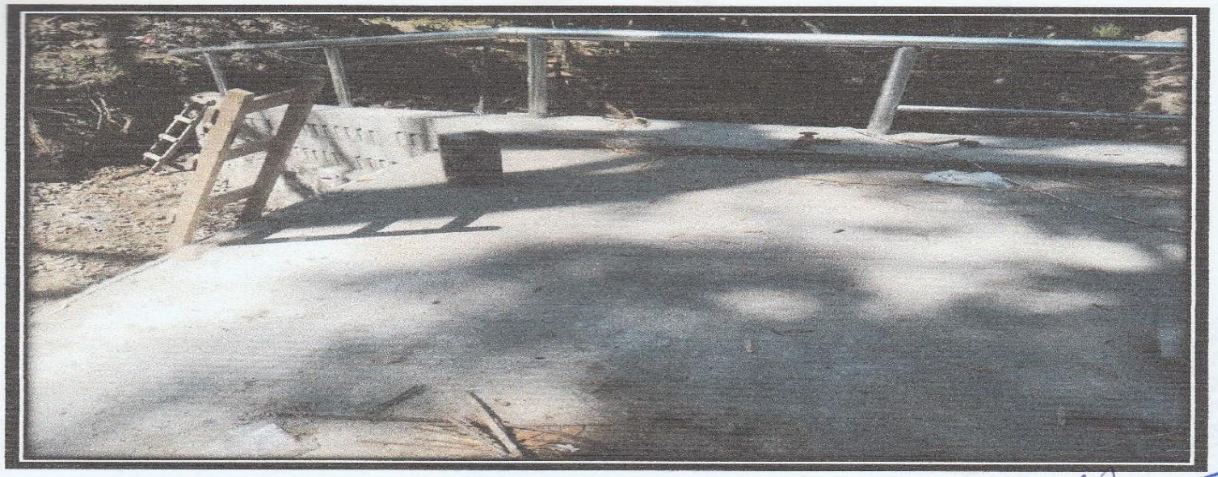

REGISTRO NACIONAL DE ARQUITECTOS E INGENIEROS
JULIO WILFREDO CENTENO HERRERA
IC-6035
INGENIERO CIVIL

“Construcción de cancha de futbol en cantón Moncagua, municipio de San Pablo Tacachico, departamento de La Libertad.

Monto | **31,479.67** |

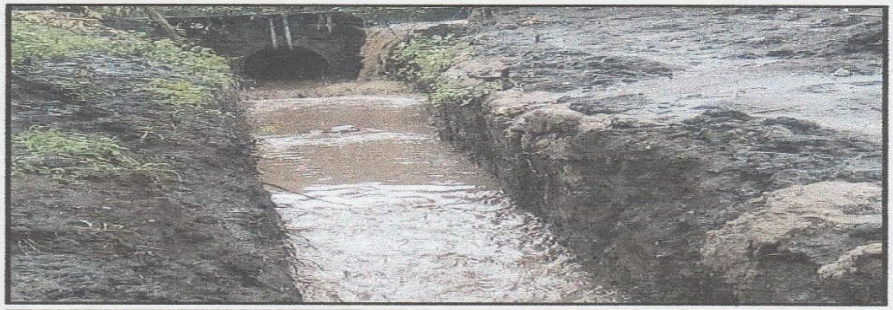

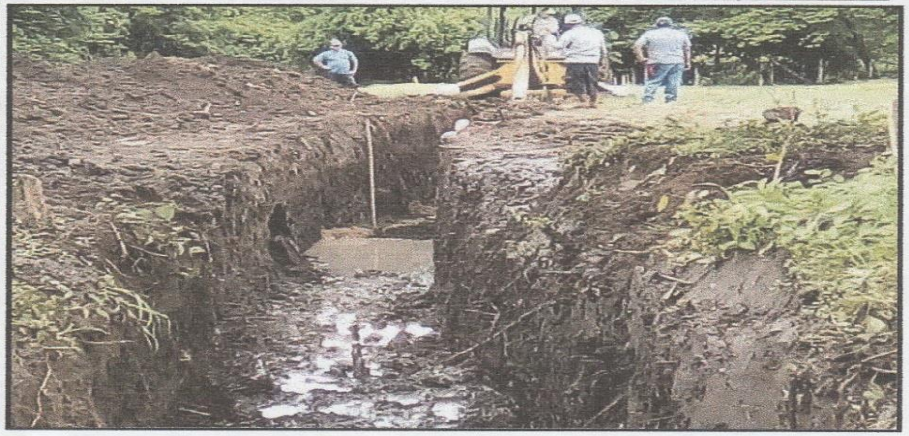

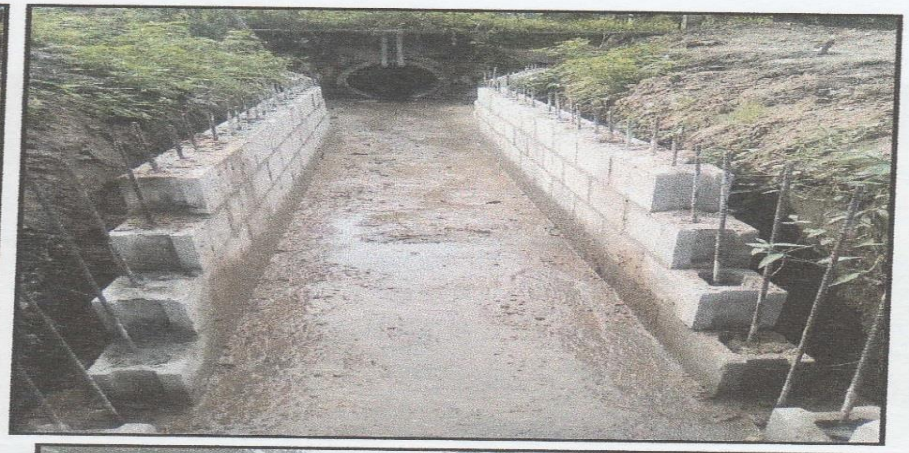

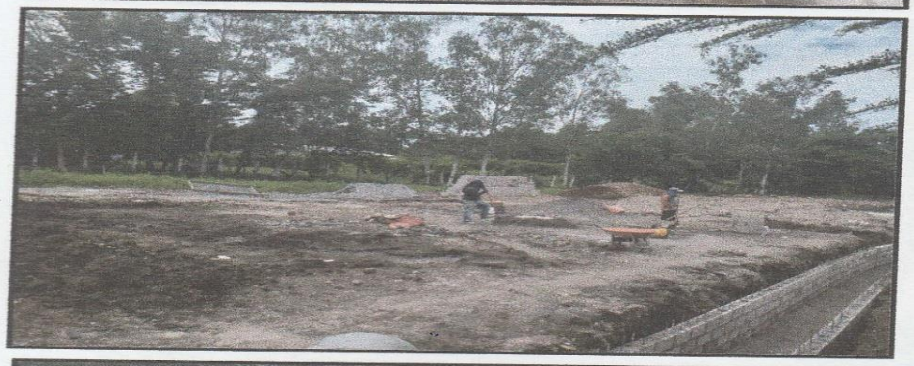

Mantenimiento de Caminos Vecinales en Cantón Mogotes y el Once.

Construcción de vivienda en Valle Mesas

Mantenimiento de Calles internas en Cantón Atiocoyo

Mantenimiento de Caminos Vecinales en calles internas en Cantón San Isidro Lempa

Mantenimiento de Caminos Vecinales en Col. Las Delicias.

Construcción de puente vehicular en Caserío las Pavas y el Tres

Construcción de acera para uso peatonal

Pavimentación en las arenas

Entrega de implementos deportivos a escuela municipal de futbol

2020

Mantenimiento de Bienes municipales

Mi primer empleo

Escuela de futbol

Deporte cultura y arte

Torneo de futbol

CONTRIBUCION A INSTITUCIONES Y COMUNIDADES DEL MUNICIPIO SIN FINES DE LUCRO

FOMENTO A LA EDUCACION CON BECAS Y TRANSPORTE A ESTUDIANTES DEL MUNICIPIO ESCUELA DE FUTBOL

Pavimentación de Calles Internas en Caserío los Mangos

Construcción de Canaleta con Parrilla sobre 5ta. Avenida y 3ra. Calle Poniente en Tacachico

Se inician trabajos de construcción en puente hamaca los naranjos

Mantenimiento de Camino Vecinal del Sifón a Atiocoyo

Mantenimiento de camino vecinal en Colonia San Pedro y San Pablo.

Mantenimiento de camino vecinal en las Arenas

CYBER MUNICIPAL

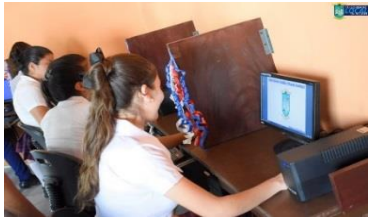

Techo seguro

Videos y fotografias de proyector realizados de mayo 2019 a abril 2020 dar click en el siguiente link

https://www.transparencia.gob.sv/institutions/san-pablo-tacachico-la-libertad/documents/fotografias-grabaciones-y-filmes-de-actos-publicos

Nota: en ese link se pueden encontrar fotografías y videos de las actividades que el Alcalde y su Concejo hacen en veneficio de la población Tacachiquense.

VISITA LA PÁGINA DE TRANSPARENCIA DONDE LA MUNICIPALIDAD PONE AL SERVICIO LA INFORMACIÓN DEL QUEHACER MUNICIPAL DANDO CLIC ABAJO

https://www.transparencia.gob.sv/institutions/san-pablo-tacachico-la-libertad

DESTINO
PROYECTOS
PROYECTOS
PROYECTOS
PROYECTOS
PROYECTOS
PROYECTOS
PROYECTOS