Por que Nuestro Legado son Nuestras Obras.
Te invitamos a que seas participe de La Rendición de Cuentas 2023.
📍Lugar: Frente al Palacio Municipal
📅Fecha: Jueves 7 de Marzo
🕛Hora : 5:00 pm
Te invita Doctor Luis Ayala y El concejo Municipal plural

GUION DE EVENTO DE RENDICIÓN DE CUENTAS

HORA	ACTIVIDAD	DESCRIPCIÓN
5:45 PM	Saludo y bienvenida	Buenas tardes, respetable público que nos acompaña, presidentes y representantes de ADESCOS, invitados especiales, medios de comunicación y población en general que nos honran con su presencia, sean todos bienvenidos al evento de rendición de cuentas de la municipalidad de Usulután correspondiente al periodo del 01 de enero al 31 de diciembre de 2023.
5:50 pm	Breve introducción	La rendición de cuentas es una acción permanente dentro de la gestión municipal, pues se trata de que los Gobiernos Locales establezcan mecanismos y espacios a través de los cuales se de a conocer a la población en general el uso de los fondos públicos, es por ello que la administración presidida por el Dr. Luis Ernesto Ayala Benítez, se complace en presentarles el "Informe de Rendición de Cuentas 2023", el cual detalla, los resultados de inversión en Desarrollo Comunitario, Infraestructura, Desarrollo Social, Desarrollo Económico, Maquinaria y proyección social en el municipio de Usulután.
5:55 pm	Mención de las autoridades (alcalde, concejales, invitados especiales, jefes de unidades).	**Para dar inicio** con el desarrollo del evento presentaremos a las autoridades que conforman la fila de honor de honor: 1) Dr. Luis Ernesto Ayala Benítez, Alcalde Municipal. 2) Lic. Jessica Marisela Quintanilla Gutiérrez, Síndico Municipal. 3) Sr. José María Hernández Mendoza, Regidor Propietario. 4) Ing. Carla María Benavides Canales, Regidora Propietaria. 5) Lic. Ena Del Carmen Mejía Andrades, Regidora Propietaria. 6) Sr. Willian Isaías Velásquez Cortez, Regidor Propietario. 7) Sr. Mario Antonio Rodríguez, Regidor Propietario. 8) Lic. Manuel De Jesús Serrano Rosales, Regidor Propietario. 9) Sr. Salvador Lovo Contreras, Regidor Propietario.

		10) Profa.María Guadalupe Ávalos Rivera de Rodríguez, Regidora Propietaria. 11) Sr. José Mauricio Zelaya, Regidor Propietario. 12) Lic. Reinaldo Jesús Hernández Orrego, Regidor Propietario. 13) Sr. Francisco Adalí Padilla Hernández, Regidor Suplente. 14) Ing. Jhonny Stanley Hernández Jovel, Regidor Suplente. 15) Sra. Ana Dolores Amaya Aguilar Barrera, Regidora Suplente. Demás autoridades presentes: Jefes de las unidades de la Municipalidad de Usulután y autoridades de las diversas instituciones.
		Desde su elección como Alcalde, uno de los principales ejes del Dr. Luis Ayala ha sido la transparencia, es por ello que la rendición de cuentas además de ser un deber establecido en el código municipal es para nuestro alcalde una herramienta vital para fomentar dicha transparencia y dar a conocer el manejo de los fondos de la municipalidad. El pago puntual de sus impuestos de la población en general constituye la base más importante y que ha permitido a esta administración trabajar y seguir generando cambios positivos en Usulután.
6:05 pm	Himno nacional	A continuación, solicitamos a todos los presentes favor ponerse de pie para entonar las sagradas notas de nuestro himno nacional.
		La gestión de la maquinaria propia fue uno de los objetivos primordiales de la administración del Dr. Luis Ayala, con el objetivo de mejorar la recolección de desechos y dar mantenimiento permanente a los caminos vecinales y la conservación en buen estado de las calles de nuestra ciudad. Es por ello que pueden observar detrás de ustedes los diferentes equipos adquiridos por la municipalidad durante esta administración bajo el liderazgo del doctor Luis Ayala., para quien solicito un caluroso aplauso.

6:10 pm	1° Intervención Informe financiero Lic. Rubén Hernández	Para dar inicio con nuestra rendición de cuentas daremos la palabra al Gerente Financiero de la Municipalidad Lic. José Rubén Hernández Batres, quien compartirá con nosotros los logros alcanzados en materia de ingresos a través del informe financiero correspondiente al año 2023, para quien solicito un caluroso aplauso.
		Intervención del Gerente Financiero Lic. José Rubén Hernández
	Recordatorio de la importancia del informe	La rendición de cuentas es un derecho que tiene la población a ser informada sobre las decisiones y acciones tomadas por nuestros gobernantes sobre la utilización de los recursos públicos.
6:20 pm		A continuación, daremos la palabra a nuestro alcalde municipal Dr. Luis Ernesto Ayala Benítez quien procederá a realizar el informe de rendición de cuentas sobre los proyectos ejecutados por la municipalidad durante el año 2023, recibámoslo con un fuerte aplauso.
6:30 pm	2° Intervención Proyectos ejecutados Dr. Luis Ernesto Ayala	**Intervención del Sr. Alcalde Municipal sobre los proyectos**
7:00 pm	Palabras de cierre	Muchas gracias Dr. Ayala por tan completo informe, a continuación, se proyectarán 2 videos que resumen el trabajo realizado por la administración presidida por el Doctor Luis Ayala en el año 2023 y 2024 los invitamos a permanecer atentos
		PROYECCIÓN DE LOS VIDEOS

7:05 pm	Espacio de preguntas y respuestas	Como parte de la transparencia y la promoción de la participación ciudadana daremos un espacio de preguntas y respuestas, les rogamos hacerlo de forma ordenada y respetuosa solicitando el micrófono para poder externar sus interrogantes.
		Por motivos de tiempo daremos espacio únicamente para 7 preguntas, por lo que solicitamos amablemente a nuestro alcalde el dr. Luis Ayala nos acompañe al escenario para dar inicio a esta ronda de preguntas y respuestas.
		: antes de finalizar los invitamos a permanecer en sus asientos y disfrutar del show de luces que hemos preparado para ustedes y posteriormente pueden pasar a retirar su refrigerio con el ticket que les fue entregado al inicio.
7:30 pm	Finalización	De esta forma damos por concluido este solemne evento de rendición de cuentas sin antes agradecerles a cada uno de ustedes por su valiosa asistencia que nos ayuda a generar transparencia y participación ciudadana. **Bendiciones y feliz noche para todos.**

ALCALDIA MUNICIPAL DE USULUTÁN

Juntos por un nuevo Usulután

ASISTENCIA AL EVENTO DE RENDICIÓN DE CUENTAS DEL DOCTOR LUIS ERNESTO AYALA BENÍTEZ MIÉRCOLES 01 DE MARZO DE 2023.

N°	NOMBRE DEL LIDER	COMUNIDAD	N.º TELEFONO	FIRMA
1	[redacted]	Alcaldía	[redacted]	
2	[redacted]	Alcaldía	[redacted]	
3	[redacted]	Alc. Usulután	[redacted]	
4	[redacted]	Alcaldía USU	[redacted]	
5	[redacted]	Cantón La Peña	[redacted]	
6	[redacted]	Cantón La Peña	[redacted]	E.V.
7	[redacted]	Medio Ambient	[redacted]	
8	[redacted]	INU.	[redacted]	
9	[redacted]	Col. Cruz.	[redacted]	
10	[redacted]	Alcaldía	—	
11	[redacted]	Alcaldía	[redacted]	
12	[redacted]	Col. El Pedregal	—	
13				
14				
15				

ALCALDIA MUNICIPAL DE USÚLUTÁN

Juntos por un nuevo Usulután

ASISTENCIA AL EVENTO DE RENDICIÓN DE CUENTAS DEL DOCTOR LUIS ERNESTO AYALA BENÍTEZ MIÉRCOLES 01 DE MARZO DE 2023.

N°	NOMBRE DEL LIDER	COMUNIDAD	N.º TELEFONO	FIRMA
1	[redacted]	INV.	[redacted]	
2	[redacted]	INV	[redacted]	
3	[redacted]	INV.	[redacted]	
4	[redacted]	INV	[redacted]	
5	[redacted]	INV.	[redacted]	H.A.M.M
6	[redacted]	INV.	[redacted]	
7	[redacted]	INV.	[redacted]	
8	[redacted]	INV	[redacted]	L.A.M.L
9	[redacted]	INV.	[redacted]	M.J.M.C
10	[redacted]	INV.	[redacted]	
11	[redacted]	Alcaldía V.	[redacted]	
12	[redacted]	Alcaldía	[redacted]	
13	[redacted]	Alcaldía	[redacted]	
14				
15				

ALCALDIA MUNICIPAL DE USULUTÁN

Juntos por un nuevo Usulután

ASISTENCIA AL EVENTO DE RENDICIÓN DE CUENTAS DEL DOCTOR LUIS ERNESTO AYALA BENÍTEZ MIÉRCOLES 01 DE MARZO DE 2023.

N°	NOMBRE DEL LIDER	COMUNIDAD	N.º TELEFONO	FIRMA
1	[redacted]	Santa barbara.	[redacted]	
2	[redacted]	Alcaldia.	[redacted]	MIGM
3	[redacted]	Alcaldia.	[redacted]	
4	[redacted]	Alcaldia	[redacted]	
5	[redacted]	Alcaldia.	[redacted]	
6	[redacted]	Cantón la peña.	[redacted]	
7	[redacted]	alcaldía	[redacted]	
8	[redacted]	Col. Belen.	[redacted]	SH
9	[redacted]	Col. Pedregal	[redacted]	
10	[redacted]	INU	[redacted]	
11	[redacted]	Alcaldia.	[redacted]	
12	[redacted]	Col. Decsem	[redacted]	
13	[redacted]	Alcaldia.	[redacted]	
14	[redacted]	Alcaldia.	[redacted]	
15	[redacted]	Medio Ambient	[redacted]	

ASISTENCIA AL EVENTO DE RENDICIÓN DE CUENTAS DEL DOCTOR LUIS ERNESTO AYALA BENÍTEZ
MIÉRCOLES 01 DE MARZO DE 2023.

N°	NOMBRE DEL LIDER	COMUNIDAD	N.° TELEFONO	FIRMA
1	[redacted]	Alcaldía	[redacted]	
2	[redacted]	Col. Maravilla	[redacted]	
3	[redacted]	Cas La Cañada	[redacted]	
4	[redacted]	Cantón La laguna	[redacted]	
5	[redacted]	Alcaldía	[redacted]	
6	[redacted]	Col. Maravilla	[redacted]	
7	[redacted]	Col. Maravilla	[redacted]	
8	[redacted]	Alcaldía	[redacted]	
9	[redacted]	col. Inga. Tomasco	[redacted]	
10	[redacted]	Alcaldía	[redacted]	
11	[redacted]	Alcaldía	[redacted]	
12	[redacted]	Alcaldía	[redacted]	
13	[redacted]	Col. Snt. Cristina	[redacted]	
14	[redacted]	Alcaldía	[redacted]	
15	[redacted]	Alcaldía	[redacted]	

ALCALDIA MUNICIPAL DE USULUTÁN

Juntos por un nuevo Usulután

ASISTENCIA AL EVENTO DE RENDICIÓN DE CUENTAS DEL DOCTOR LUIS ERNESTO AYALA BENÍTEZ
MIÉRCOLES 01 DE MARZO DE 2023.

N°	NOMBRE DEL LIDER	COMUNIDAD	N.° TELEFONO	FIRMA
1	[redacted]	lot. los santos.	[redacted]	ZDCZV
2	[redacted]	Col. el cocal.	[redacted]	
3	[redacted]	col. pedregal	[redacted]	
4	[redacted]	Col. lourdes.	[redacted]	
5	[redacted]	Col. Deusem	[redacted]	
6	[redacted]	Col. Deusem.	[redacted]	
7	[redacted]	Cant. el cerrito.	[redacted]	
8	[redacted]	Cant. el Cerrito	[redacted]	R.I.C
9	[redacted]	Cas. Botoncillo I	[redacted]	M.C.C.V
10	[redacted]	Col. jardines de la merced.		R Y R G
11	[redacted]	Col. esperanza.	[redacted]	
12	[redacted]	Col. esperanza.	[redacted]	
13	[redacted]	B. Calvario		
14	[redacted]	Cal. la peña.	[redacted]	ER 92
15	[redacted]	Cas. la peña.	[redacted]	J F H C

PALACIO
Dr. Luis Ayala | Alcalde
Alcaldía Municipal
de Usulután

Dr. Luis Ayala | Alcalde

Alcaldía Municipal
de Usulután

RENDICIÓN
DE
CUENTAS
Alcaldía Municipal
de Usulután
Dr. Luis Ayala | Alcalde
Farma Value
2520-3500
Pollo CAMPERO
NAVAS

DE

CUENTAS

ALCALDÍA MUNICIPAL
USULUTÁN

D AL 31 D

E 2023

Dr. Luis Ayala | Alcalde

Alcaldía Municipal
de Usulután

ALCALDIA MUNICIPAL

USULUTÁN

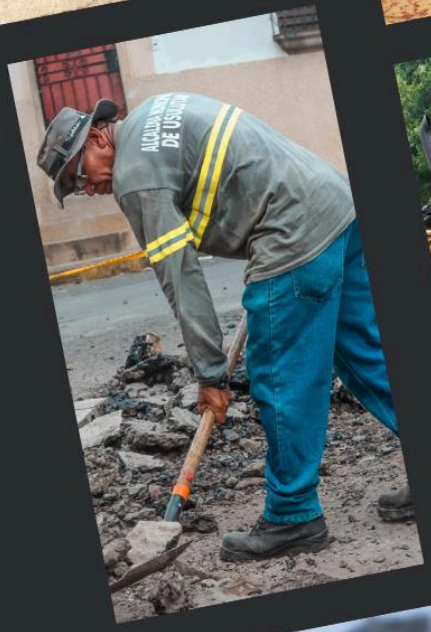

2023

Dr. Luis Ayala
Alcalde

INFORME DE RENDICIÓN DE CUENTAS

DEL 01 DE ENERO AL 31 DE DICIEMBRE DE 2023

HOJA DE CRÉDITOS

INFORME DE RENDICIÓN DE CUENTAS 2023
Periodo: Del 01 de enero al 31 de diciembre 2023

Concejo Municipal 2021-2024

Integración de la información y Diseño:
Unidad de Planificación y Desarrollo Institucional
Alcaldía Municipal de Usulután

Acompañamiento Técnico:

- Gerente General
- Jefe de Planificación y Desarrollo Institucional
- Jefe de Comunicaciones y Prensa
- Jefe de UCP
- Oficial de Acceso a la Información
- Gerente Financiero
- Gerente Tributario
- Jefe de Tecnologías de Información Municipal
- Jefe de Proyectos y Red Vial
- Jefe de Relaciones Públicas
- Jefe de Proyección Social

CONTENIDO

INTRODUCCIÓN 4
OBJETIVOS 5
OBJETIVO GENERAL 5
OBJETIVOS ESPECÍFICOS 5
MENSAJE DEL ALCALDE 6
BASE LEGAL 7
CÓDIGO MUNICIPAL 7
LEY DE ACCESO A LA INFORMACIÓN PUBLICA 8
ORGANIGRAMA INSTITUCIONAL 10
CONCEJO MUNICIPAL 2021-2024 11
FILOSOFÍA INSTITUCIONAL 12
MISIÓN DE LA MUNICIPALIDAD 12
VISIÓN DE LA MUNICIPALIDAD 12
VALORES INSTITUCIONALES 12
VALORES 12
INFORME FINANCIERO 17
PRESUPUESTO MUNICIPAL 2023 17
EJECUCIÓN PRESUPUESTARIA DE INGRESOS Y EGRESOS 2023 18
RECUPERACIÓN DE MORA DE IMPUESTOS 2023 19
INGRESOS DE LA ADMINISTRACIÓN DE MERCADOS 20
ADQUISICIONES Y CONTRATACIONES DE 01 DE ENERO AL 31 DE DICIEMBRE DE 2023. 21
ACCESO A LA INFORMACIÓN PUBLICA 37
INVERSIÓN EN TALENTO HUMANO 40
CAPACITACIONES GESTIONADAS AL PERSONAL MUNICIPAL DURANTE EL AÑO 2023 40
CANTIDAD DE EMPLEADOS Y CONTRATACIONES REALIZADAS DURANTE EL AÑO 2023. 42
ESTADÍSTICAS DE TRABAJO ADMINISTRATIVO 2023 44
ESTADÍSTICAS UNIDAD DE CEMENTERIO 44
ESTADÍSTICAS DE PLANIFICACIÓN Y DESARROLLO URBANO 45
ESTADÍSTICAS DEL REGISTRO DE ESTADO FAMILIAR (REF) AÑO 2023 46
CATASTRO INMUEBLES 47
CUERPO DE AGENTES MUNICIPALES (CAM) 49

PROYECTOS REALIZADOS 50
PROYECTOS EJECUTADOS DURANTE EL 2023 50
GALERÍA FOTOGRÁFICA DE LOS PROYECTOS REALIZADOS DURANTE EL 2023 53
INVERSION EN PREVENCIÓN, DEPORTES Y CULTURA 67
INVERSIÓN EN DEPORTES 67
INVERSION EN CLUB DEPORTIVO USULUTÁN AÑO 2023 71
CENTRO MUNICIPAL DE PREVENCION DE LA VIOLENCIA 72
PROYECCIÓN SOCIAL 77
ESTADÍSTICAS DE LA UNIDAD DE PROYECCIÓN SOCIAL 77
GALERÍA FOTOGRÁFICA DE LA UNIDAD DE PROYECCIÓN SOCIAL 78
COMPRA Y ENTREGA DE CANASTAS A ADULTOS MAYORES DEL MUNICIPIO. 80
PROTECCIÓN Y BIENESTAR ANIMAL 82
INVERSIÓN EN TECNOLOGÍA 86
INVERSION EN MAQUINARIA Y EQUIPO PESADO 89
FESTEJOS PATRONALES 92
FESTIVIDADES NAVIDEÑAS 94
CONVENIOS Y DONACIONES 96
CONVENIOS FIRMADOS POR LA MUNICIPALIDAD DURANTE EL AÑO 2023 96
ANEXOS 100
ACUERDO DE NOMBRAMIENTO DE LA COMISIÓN 100
ACUERDO DE APROBACIÓN DEL INFORME 102

INTRODUCCIÓN

La Rendición de Cuenta es la acción, como deber legal y ético que tiene todo funcionario o persona de responder e informar por la administración, manejo y rendimientos de fondos, bienes o recursos públicos asignados y los resultados en el cumplimiento del mandato que le ha sido conferido.

La rendición de cuentas es presentada por la Ley de Acceso a la Información Pública, (LAIP), como un principio interpretativo definido en el art. 4. letra h. al establecer que: "Rendición de cuentas: Quienes desempeñan responsabilidades en el Estado o administran bienes públicos están obligados a rendir cuentas ante el público y autoridad competente, por el uso y la administración de los bienes públicos a su cargo y sobre su gestión, de acuerdo a la ley".

El Concejo Municipal de la Alcaldía de Usulután, electo para el periodo 2021-2024, es responsable de la Gestión Local, de la ejecución de los programas y proyectos, los cuales contribuyen a fortalecer y dinamizar las actividades de desarrollo local que se ejecutan en el municipio, consecuentemente tiene la responsabilidad social y moral de brindar el presente informe de Rendición de Cuentas, correspondiente al año 2023 en cual se promueve la transparencia en la administración de los fondos públicos del municipio.

El presente informe describe los resultados de la Inversión en Desarrollo Comunitario, Infraestructura, Desarrollo Social, Desarrollo Económico, Promoción del Deporte, Talento Humano y proyecciones de la Municipalidad de Usulután, correspondiente al periodo del 01 de enero al 31 de diciembre de 2023, con el propósito de garantizar el derecho humano y constitucional de acceso a la información pública

Uno de los principales objetivos de este informe es comunicar los logros y dificultades en el desarrollo de la gestión local, esperando recoger aportes de la población para mejorar el desempeño y actuación municipal.

OBJETIVOS

OBJETIVO GENERAL

- Dar cumplimiento a lo establecido en la legislación salvadoreña vigente a través del Código Municipal y la Ley de Acceso a la Información Pública, formulando un informe de rendición de cuentas que permita comunicar a la ciudadanía sobre los aspectos más relevantes de la administración de la municipalidad de Usulután del 01 de enero al 31 de diciembre de 2023.

OBJETIVOS ESPECÍFICOS

- Generar participación ciudadana y fortalecer la transparencia en el que hacer de la Municipalidad, a través, de un proceso de acceso a la información, que conlleve a elevar los niveles de honestidad y ética.

- Documentar de forma objetiva las diferentes inversiones y proyectos realizados por la municipalidad de Usulután durante el periodo establecido por ley.

MENSAJE DEL ALCALDE

Estimados usulutecos:

El 30 de abril de este año 2024 constituye el último mes de mi administración municipal, el presente documento ha sido elaborado con el propósito de darles a conocer todo el trabajo desarrollado en mi administración durante el año 2023; desde mi elección como Alcalde, uno de los principales ejes ha sido la transparencia, es por ello que la rendición de cuentas además de ser un deber establecido en el código municipal es para mí una herramienta vital para fomentar dicha transparencia y dar a conocer el manejo de los fondos de la municipalidad. El pago puntual de sus impuestos constituye la base más importante y que nos permite trabajar y seguir generando cambios positivos en Usulután.

Aprovecho la oportunidad para reiterar a ustedes, mi compromiso de seguir trabajando arduamente hasta el último día de nuestra administración y gradezco su confianza, para construir un mejor municipio, más próspero, ordenado, limpio y seguro.

Gracias a cada una de las comunidades, barrios, colonias, cantones y caseríos de Usulután, con quienes hemos trabajado de la mano desde el primer día, realizando proyectos por administración propia, a través de alianzas estratégicas y con el apoyo total del gobierno central a través de la Dirección de Obras Municipales (DOM), para mejorar la conectividad y la red vial de las principales calles de Usulután, que por mucho tiempo estuvieron abandonadas.

Ha sido un privilegio y un reto ser el último Alcalde del municipio de Usulután ya que a partir de este 2024 daremos paso a la reestructuración municipal que convertirá a Usulután en un distrito, integrante de un nuevo municipio denominado “Usulután Este”, gracias por todo su apoyo durante estos tres años, me despido deseando lo mejor para nuestro municipio y con el propósito de seguir trabajando desde mi área personal por construir día a día un mejor lugar para las próximas generaciones.

Dios bendiga a cada uno de ustedes.

Dr. Luis Ernesto Ayala
Alcalde

BASE LEGAL

CÓDIGO MUNICIPAL

Código Municipal D. L. N° 929, del 20 de diciembre de 2005, publicado en el D. O. N° 12, Tomo 370, de fecha 18 de enero de 2006. "Art. 115.- Es obligación de los gobiernos municipales promover la participación ciudadana, para informar públicamente de la gestión municipal, tratar asuntos que los vecinos hubieren solicitado y los que el mismo concejo considere conveniente." Art. 125-E.- El Gobierno Local rendirá cuenta anual de su administración, informando a los ciudadanos sobre aspectos relevantes relativos a:

- Las finanzas municipales,
- los proyectos de inversión pública en ejecución,
- obras y servicios municipales,
- el costo y liquidación final de las obras de infraestructuras detallando los rubros más importantes,
- plan de gobierno y/o el plan de desarrollo del municipio,
- organización de la alcaldía;
- y demás documentos de interés público emitido por el Concejo Municipal.

El informe comprenderá lo realizado durante el período del primero de enero hasta el treinta y uno de diciembre de cada año y será presentado en los primeros sesenta días del año siguiente y su divulgación se hará por los mecanismos de participación establecidos y/o medios de comunicación que tenga a su alcance, asegurando el conocimiento del mismo por parte de los ciudadanos del municipio.

LEY DE ACCESO A LA INFORMACIÓN PUBLICA

Aprobada mediante Decreto Legislativo 534 de fecha 2 de diciembre de 2010. Diario Oficial Tomo 371, No. 70, 8 de abril de 2011. Art. 3. Son fines de esta ley: c) Impulsar la rendición de cuentas de las instituciones y dependencias públicas. Divulgación de información Art. 10. Los entes obligados, de manera oficiosa, pondrán a disposición del público, divulgarán y actualizarán, en los términos de los lineamientos que expida el Instituto, la información siguiente: 21) Los mecanismos de participación ciudadana y rendición de cuentas existentes en el ámbito de competencia de cada institución, de las modalidades y resultados del uso de dichos mecanismos.

INFORME DE RENDICIÓN DE CUENTAS 2023

ORGANIZACIÓN Y **FILOSOFÍA MUNICIPAL**

ALCALDIA MUNICIPAL
USULUTÁN

DEL 01 DE ENERO AL 31 DE DICIEMBRE DE 2023

ORGANIGRAMA INSTITUCIONAL

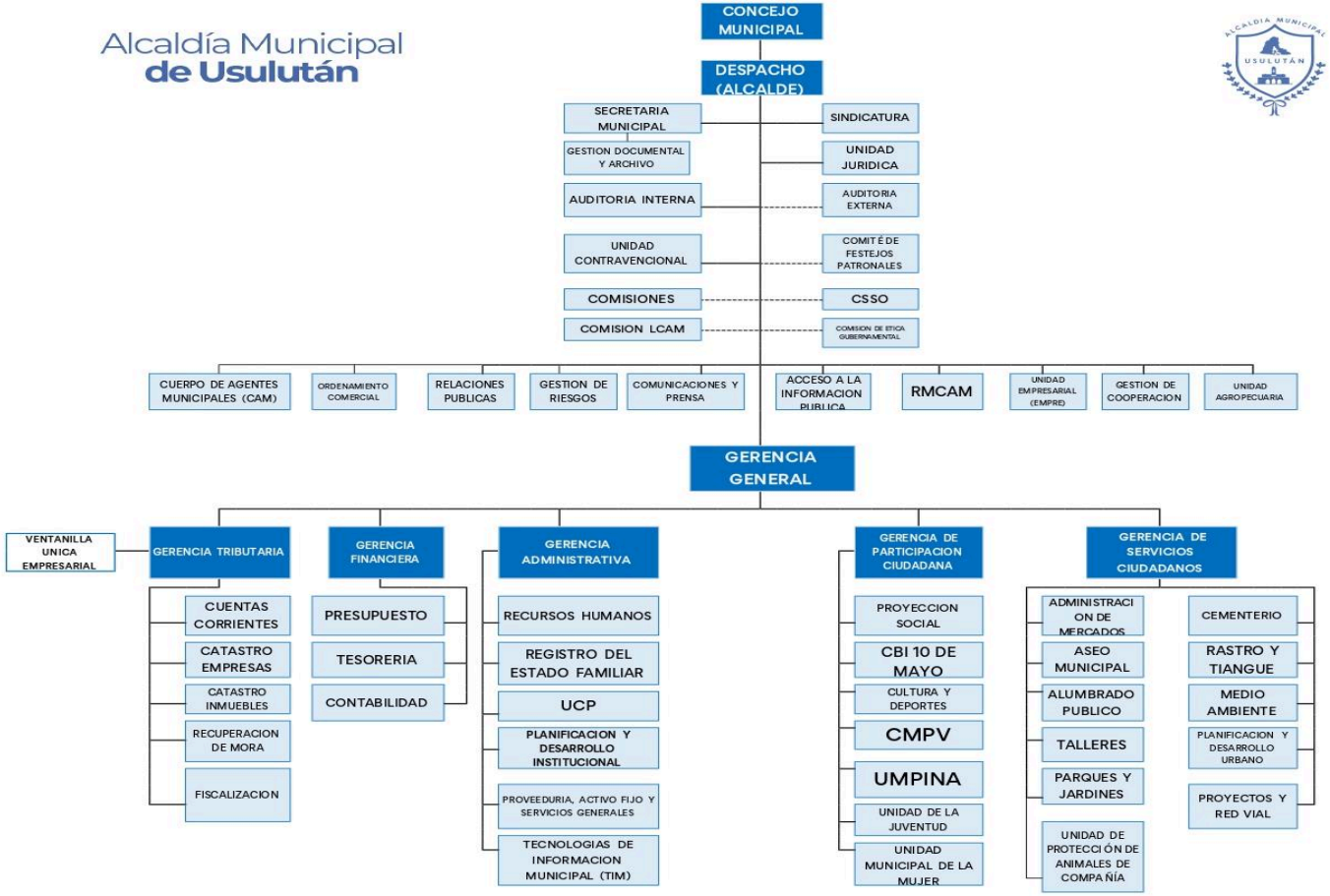

ACTA VEINTIUNO, ACUERDO XLVI DE FECHA 08/06/2023

CONCEJO MUNICIPAL 2021-2024

DE PIE DE IZQUIERDA A DERECHA DE PIE: Francisco Adalí Padilla, José María Hernández, Mario Antonio Rodríguez, Manuel de Jesús Serrano, Reinaldo de Jesús Hernández, William Isaías Velásquez, Jhonny Satnley Hernández. SENTADOS DE IZQUIERDA A DERECHA: Jessica Celina Alberto , Jessica Marisela Quintanilla, Ana Dolores Amaya, Luis Ernesto Ayala Benitez (Alcalde), Maria Guadalupe Avalos, Ena del Carmen Mejía, Carla María Benavides. AUSENTES: Salvador Lovo Contreras, José Mauricio Zelaya.

FILOSOFÍA INSTITUCIONAL

MISIÓN DE LA MUNICIPALIDAD

Ser un gobierno con una gestión pública municipal ágil, honesta y sostenible financieramente; convirtiendo a Usulután en un lugar de oportunidades, limpio, seguro y socialmente incluyente, con un manejo sostenible de sus recursos naturales y con bajos niveles de vulnerabilidad.

VISIÓN DE LA MUNICIPALIDAD

Lograr que Usulután sea un municipio líder, moderno y seguro, con una ciudad en desarrollo constante, logrando una mejor calidad de vida para los Usulutecos.

VALORES INSTITUCIONALES

VALORES

Los valores, no son; ni pueden ser un simple enunciado, ellos son necesarios para producir cambios actitudinales en los seres humanos, que, orientados a la acción cotidiana, producen efectos positivos en los resultados buscados en el establecimiento de las metas propuestas.

La Alcaldía Municipal de Usulután, tiene como valores fundamentales en su actuar los siguientes:

VALORES

LEALTAD INSTITUCIONAL

Los Servidores de la Municipalidad deben demostrar lealtad institucional, cumpliendo y velando porque se cumplan los principios y disposiciones contenidas en la Constitución en el ámbito de la competencia institucional, así como de la legislación secundaria relacionada, a efecto de contribuir a generar condiciones de honestidad que propicien el desarrollo de una Administración Pública al servicio de la Sociedad, para lo cual están comprometidos con la salvaguarda del patrimonio público y con el respeto estricto al ordenamiento jurídico, subordinado a ellos, los intereses individuales.

HONRADEZ E INTEGRIDAD

Los Servidores de la Municipalidad deben realizar su trabajo con honradez, sin dispensa de favores, obrando con rectitud e integridad, sin solicitar ni esperar obtener beneficios de ningún tipo, adicionales a los establecidos legalmente; no deben aceptar bonificaciones o regalías provenientes de funcionarios de las instituciones públicas o de personas que se encuentren relacionadas con las labores que realiza. En caso que se produzca un ofrecimiento de esta naturaleza, lo dará a conocer de inmediato a su jefe superior jerárquico, para que aplique las medidas pertinentes.

CONDUCTA Y DISCIPLINA

Los Servidores de la Municipalidad, deben actuar bajo principios morales, observar buenas costumbres y respetar el sistema de valores existente.

Deben rechazar el participar en actividades o desarrollar trabajos en los que no se dé cumplimiento a los principios éticos establecidos y que contravengan las disposiciones legales.

CONFIDENCIALIDAD Y RESERVA

La confidencialidad y utilización prudente de la información, son componentes básicos en el ejercicio de las funciones de la Municipalidad. Los servidores de la Municipalidad deben guardar la reserva y el secreto profesional, sin revelar información que sea de su conocimiento por razón de su trabajo, excepto en los casos y formas exigidas por el Código Municipal. No utilizarán la información de que tengan conocimiento por razón de su trabajo, para lucro personal o de alguna manera que fuera contraria a la Ley o en detrimento de los objetivos legítimos y éticos de la Municipalidad.

RESPONSABILIDAD

Los servidores de la Municipalidad, están obligados a responder a la ciudadanía por las consecuencias de sus actos u omisiones y en su caso están obligados a justificarlos, de tal forma que no exista duda sobre la transparencia de los mismos.

PROBIDAD

Los servidores de la Municipalidad deben mantener una conducta intachable en sus actuaciones, el administrar los recursos públicos, con entrega legal y honesta al desempeño de las tareas que le sean asignadas, siendo conscientes y respetando las limitaciones, restricciones y abstenciones que se exijan. Deben adoptar siempre el comportamiento de todo funcionario o empleado Municipal ejemplar, entendiendo que una pequeña deficiencia perjudica la imagen de integridad y calidad de la labor de quienes se desempeñan en la Municipalidad.

TRANSPARENCIA

El Servidor de la Municipalidad debe demostrar en todo momento que sus acciones como tal se ejecutan con estricto y permanente apego a las normas jurídicas y técnicas; así como, los principios sociales; debiendo asumir una conducta transparente durante el ejercicio de sus funciones

TRABAJO EN EQUIPO

Adopción de un espíritu de colaboración para la realización de las labores, que permita el logro de los objetivos y metas institucionales.

CUIDADO PERSONAL

Asumir la responsabilidad de la propia salud física y mental, con el propósito de no afectar el ejercicio de las funciones o la prestación de servicios, acorde con su propio desarrollo personal y profesional. .

RESPETO

Actitud serena y tolerante con que se trata a todas las personas, en el momento de resolver los desacuerdos u opiniones. Buscará relacionarse de manera adecuada, cordial con sus colaboradores, colegas, superiores, subordinados y público en general, a efecto de contribuir a una sana convivencia.

SOLIDARIDAD

Apoyo o adhesión voluntaria y circunstancial a una causa o al interés de otras personas, particularmente en situaciones difíciles, siempre que no se contrapongan a los intereses generales o públicos, ni a la normativa aplicable. La persona solidaria no duda en colaborar y apoyar a sus compañeras y compañeros de trabajo que se encuentran en situaciones desfavorables.

INFORME DE RENDICIÓN DE CUENTAS 2023

INFORME
FINANCIERO

ALCALDIA MUNICIPAL
USULUTÁN

DEL 01 DE ENERO AL 31 DE DICIEMBRE DE 2023

INFORME FINANCIERO

PRESUPUESTO MUNICIPAL 2023

PRESUPUESTO ORIGINAL DE INGRESOS AÑO 2023			
CÓDIGO	**CONCEPTO**	**MONTO**	
11	IMPUESTOS	$	2,475,500.00
12	TASAS Y DERECHOS	$	3,322,300.00
14	VENTA DE BIENES Y SERVICIOS	$	115,200.00
15	INGRESOS FINANCIEROS Y OTROS	$	577,997.95
16	TRANSFERENCIAS CORRIENTES	$	2,319,820.35
22	TRANSFERENCIAS DE CAPITAL	$	115,900.00
32	SALDO DE AÑOS ANTERIORES	$	4,816,081.70
	TOTAL	**$**	**13,742,800.00**

PRESUPUESTO ORIGINAL DE EGRESOS 2023			
CÓDIGO	**CONCEPTO**	**MONTO**	
51	REMUNERACIONES	$	5,584,607.29
54	ADQUISICIONES DE BIENES Y SERVICIOS	$	3,522,070.98
55	GASTOS FINANCIEROS Y OTROS	$	1,208,311.24
56	TRANSFERENCIAS CORRIENTES	$	84,652.77
61	INVERSIONES EN ACTIVOS FIJOS	$	2,806,317.16
71	AMORTIZACIÓN DE ENDEUDAMIENTO PUBLICO	$	371,485.56
72	SALDO DE AÑOS ANTERIORES	$	165,355.00
	TOTAL	**$**	**13,742,800.00**

EJECUCIÓN PRESUPUESTARIA DE INGRESOS Y EGRESOS 2023

DEL 01 DE ENERO AL 31 DE DICIEMBRE DE 2023

(EN DÓLARES DE LOS ESTADOS UNIDOS DE NORTE AMÉRICA)

INGRESOS

	CONCEPTO	PRESUPUESTO MODIFICADO	DEVENGADO	SALDO PRESUPUESTARIO
11	IMPUESTOS	$2,475,500.00	$2,123,426.41	$352,073.59
12	TASAS Y DERECHOS	$3,339,737.68	$4,148,773.97	-$809,036.29
14	VENTA DE BIENES Y SERVICIOS	$115,200.00	$65,252.52	$49,947.48
15	INGRESOS FINANCIEROS Y OTROS	$577,997.95	$520,487.96	$57,509.99
16	TRANSFERENCIAS CORRIENTES	$2,382,406.86	$2,242,415.78	$139,991.08
22	TRANSFERENCIAS DE CAPITAL	$213,366.62	$105,939.75	$107,426.87
23	RECUPERACIÓN DE INVERSIONES	$1,200,000.00	$1,200,000.00	$0.00
32	SALDOS AÑOS ANTERIORES	$4,772,481.70	$0.00	$4,772,481.70
	TOTAL, POR RUBRO	$15,076,690.81	$10,406,296.39	$4,670,394.42

EGRESOS

	CONCEPTO	PRESUPUESTO MODIFICADO	DEVENGADO	SALDO PRESUPUESTARIO
51	REMUNERACIONES	$5,388,516.27	$4,451,677.18	$936,839.09
54	ADQUISICIONES DE BIENES Y SERV.	$4,010,571.57	$2,466,957.44	$1,543,614.13
55	G. FINANCIEROS Y OTROS	$1,311,665.18	$1,275,000.76	$36,664.42
56	TRANSFERENCIAS CORRIENTES	$195,666.11	$160,924.00	$34,742.11
61	INVERSIONES EN ACT. FIJOS	$2,494,437.19	$1,315,428.47	$1,179,008.72
62	TRANSFERENCIAS DE CAPITAL	$7,452.77	$7,452.77	$0.00
63	INVERSIONES FINANCIERAS	$1,200,000.00	$1,200,000,00	$0.00
71	AMORTIZACIÓN DE ENDEUDAMIENTO	$370,776.72	$370,774.05	$2.67
72	SALDOS DE AÑOS ANTERIORES	$97,605.00	$0.00	$97,605.00
	TOTAL, POR RUBRO	$15,076,690.81	$11,248,214.67	$3,828,476.14

DÉFICIT PRESUPUESTARIO: - $841,918.28

RECUPERACIÓN DE MORA DE IMPUESTOS 2023

Los impuestos son aportes establecidos por ley que deben pagar las personas, los comerciantes y las empresas para que las municipalidades cuenten con los recursos necesarios para su funcionamiento. A través del pago de los impuestos contribuimos al desarrollo del municipio y a llevar obras de desarrollo a las comunidades.

La Municipalidad de Usulután a través de la Unidad de Recuperación gestionó durante todo el año 2023 el pago de los contribuyentes morosos obteniendo los siguientes resultados:

MES	MONTO
Enero	$42,911.20
Febrero	$113,228.43
Marzo	$55,825.17
Abril	$37,543.97
Mayo	$67,140.08
Junio	$58,138.66
Julio	$82,300.57
Agosto	$76,286.41
Septiembre	$65,435.09
Octubre	$22,801.02
Noviembre	$115,533.48
Diciembre	$61,849.58

TOTAL, DE MORA RECUPERADA DURANTE EL AÑO 2023:

$798,993.66

INGRESOS DE LA ADMINISTRACIÓN DE MERCADOS[1]

La municipalidad con el apoyo de USAID implementó en el año 2022 el sistema de cobro a través de POS con el objetivo de aumentar los ingresos y mejorar la transparencia estos son los resultados obtenidos , además de una comparativa de los ingresos de la Administración de Mercados en relación al año 2022:

DETALLE MENSUAL DE INGRESOS				
	MES	AÑO 2022	AÑO 2023	% DE INCREMENTO
INGRESOS	ENERO	$ 45.442,34	$ 74.760,41	64,52%
	FEBRERO	$ 41.517,80	$ 44.662,04	7,57%
	MARZO	$ 45.202,14	$ 57.591,75	27,41%
	ABRIL	$ 41.798,85	$ 41.732,46	-0,16%
	MAYO	$ 46.047,08	$ 49.448,34	7,39%
	JUNIO	$ 44.178,16	$ 48.532,13	9,86%
	JULIO	$ 43.680,20	$ 46.666,68	6,84%
	AGOSTO	$ 48.192,13	$ 48.551,99	0,75%
	SEPTIEMBRE	$ 44.309,12	$ 43.680,73	-1,42%
	OCTUBRE	$ 56.559,49	$ 46.946,19	-17,00%
	NOVIEMBRE	$ 49.770,20	$ 48.408,10	-2,74%
	DICIEMBRE	$ 61.243,70	$ 58.167,26	-5,02%
	TOTALES	**$ 567.941,21**	**$ 609.148,08**	

[1] FUENTE: Administración de Mercados de la municipalidad

ADQUISICIONES Y CONTRATACIONES DE 01 DE ENERO AL 31 DE DICIEMBRE[2] DE 2023.

MATRIZ DE PROYECTOS BAJO LA MODALIDAD DE LIBRE GESTIÓN, LICITACIÓN PUBLICA, COMPARACIÓN DE PRECIOS, CONTRATACIÓN DIRECTA Y LICITACIÓN COMPETITIVA.
DEL 01 DE ENERO AL 31 DE DICIEMBRE 2023

N°	NOMBRE DEL PROYECTO	FUENTE DE FINANCIAMIENTO	MONTO PRESUPUESTADO, SEGÚN CARPETA TÉCNICA	MONTO EJECUTADO, SEGÚN DOCUMENTOS DE EGRESO	MODALIDAD EJECUCIÓN	MONTO DE LA CARPETA TÉCNICA	PORCENTAJE DE AVANCE O INDICAR SI ESTA FINALIZADO O EN PROCESO
1	LICITACIÓN PUBLICA 001/2023 SUMINISTRO DE COMBUSTIBLE PARA VEHÍCULOS LIVIANOS Y PESADOS DE LA ALCALDÍA MUNICIPAL DE USULUÁN PARA UN PERIODO DE ENERO A DICIEMBRE 2023	FONDOS PROPIOS	$849.799,44	$497.367,68	POR ADMINISTRACIÓN	$849.799,44	FINALIZADO
2	COMPRA DE 1,980 FARDOS DE PAPEL HIGIÉNICO SCOTT SUAVITELA PARA EL PERIODO CORRESPONDIENTE DE FEBRERO A DICIEMBRE AÑO 2023	FONDOS PROPIOS	$35.640,00	$29.700,00	POR ADMINISTRACIÓN	$35.640,00	FINALIZADO

[2] FUENTE: Unidad Compras Públicas de la Municipalidad (UCP)

3	SUMINISTRO DE AGUA PARA EL DESPACHO MUNICIPAL Y DIFERENTES DEPARTAMENTOS Y UNIDADES DE LA MUNICIPALIDAD PARA UN PERIODO DE ENERO A DICIEMBRE DE 2023	FONDOS PROPIOS	$19.500,00	$15.425,00	POR ADMINISTRACIÓN	$19.500,00	FINALIZADO
4	LIBRE GESTIÓN CONSTRUCCIÓN DE SUPERFICIE DE RODAMIENTO, CONSTRUCCIÓN DE RAMPA Y PINTURA DE PAREDES Y TAPIAL ANEXO DEL MERCADO REGIONAL DEL MUNICIPIO DE USULUTAN Y DEPARTAMENTO DE USULUTAN	120 FODES	$59.097,23	$19.799,13	CONTRATACIÓN DE PERSONA NATURAL O JURÍDICA	$59.097,23	FINALIZADO
5	LIBRE GESTIÓN PAVIMENTO DE CONCRETO HIDRÁULICO, BASE SUELO CEMENTO Y CORDÓN CUNETA EN ENTRADA PRINCIPAL DE LA COLONIA SANTA CRISTINA Y BALASTADO EN PASAJE AGUILAR, MUNICIPIO Y DEPARTAMENTO DE USULUTAN	120 FODES	$13.500,00	$11.089,67	POR ADMINISTRACIÓN	$13.500,00	FINALIZADO
6	LIBRE GESTIÓN CONSTRUCCIÓN DE CUNETA Y CONCRETO HIDRÁULICO, EMPEDRADO, FRAGUADO EN SUPERFICIE NO TERMINADO, REMATES Y BALASTADO DE LA SUPERFICIE DE RODAMIENTO DE CALLE PRINCIPAL EN CASERÍO LOS BENAVIDEZ, CANTÓN LA PEÑA,	120 FODES	$6.800,00	$4.745,70	POR ADMINISTRACIÓN	$6.800,00	FINALIZADO

	MUNICIPIO Y DEPARTAMENTO DE USULUTAN						
7	LIBRE GESTIÓN CONSTRUCCIÓN DE CORDÓN CUNETA, BADENES 1 Y 2, ADOQUINADOS, REMATES 1 Y 2, FINAL CALLE PRINCIPAL, COLONIA ALTOS DE PIEDRA MUNICIPIO Y DEPARTAMENTO DE USULUTAN	120 FODES	$13.560,58	$11.584,12	POR ADMINISTRACIÓN	$13.560,58	FINALIZADO
8	LIBRE GESTIÓN INSTALACIÓN DE LUMINARIAS FOTOVOLTAICAS EN CALLES Y CAMINOS DE CASERÍO EL CERRITO, CANTÓN EL CERRITO, MUNICIPIO Y DEPARTAMENTO DE USULUTAN	120 FODES	$7.527,14	$5.429,55	POR ADMINISTRACIÓN	$7.527,14	FINALIZADO
9	LIBRE GESTIÓN CORDÓN CUNETA, CANALETA DE CONCRETO HIDRÁULICO TIPO V, ESCARIFICACIÓN, CONFORMACIÓN Y COMPACTACIÓN DE SUPERFICIE DE RODAMIENTO Y OBRAS COMPLEMENTARIAS, EN CALLE ANTIGUA HACIA CANTÓN LA PRESA, MUNICIPIO Y DEPARTAMENTO DE USULUTAN	120 FODES	$65.500,00	$37.549,86	POR ADMINISTRACIÓN	$65.500,00	EN EJECUCIÓN
10	CONSTRUCCIÓN DE PUENTE A DOS CARRILES SOBRE EL RIO JUANA EN FINAL DE 9A CALLE PONIENTE, BARRIO CANDELARIA, MUNICIPIO Y DEPARTAMENTO DE USULTAN	FONDOS PROPIOS	$19.600,00		POR ADMINISTRACIÓN	$19.600,00	SIN EJECUCIÓN

11	PAVIMENTACIÓN DE CONCRETO HIDRÁULICO Y OBRAS COMPLEMENTARIAS SOBRE CALLE EMPEDRADA DE CANTÓN LA PREZA, MUNICIPIO Y DEPARTAMENTO DE USULUTAN	120 FODES	$38.503,45		POR ADMINISTRACIÓN	$38.503,45	SIN EJECUCIÓN
12	CONSTRUCCIÓN DE CAJAS RECOLECTORAS Y OBRAS COMPLEMENTARIAS EN PASAJE N°12 DE COLONIA ESPÍRITU SANTO MUNICIPIO Y DEPARTAMENTO DE USULUTAN	120 FODES	$10.000,00		POR ADMINISTRACIÓN	$10.000,00	SIN EJECUCIÓN
13	LP 02/2023 AMUSU ADQUISICIÓN DE UN RODO COMPACTADOR NUEVO, DE 10 TONELADAS, CONTEMPLADO ENTRE LOS AÑOS 2020-2023, PARA SER UTILIZADO EN REPARACIÓN DE CALLES DEL MUNICIPIO DE USULUTAN	FONDOS PROPIOS	$125.000,00		POR ADMINISTRACIÓN	$125.000,00	DESIERTO
14	LP 02/2023 AMUSO ADQUISICIÓN DE UN RODO COMPACTADOR NUEVO, DE 10 TONELADAS, CONTEMPLADO ENTRE LOS AÑOS 2020-2023, PARA SER UTILIZADO EN REPARACIÓN DE CALLES DEL MUNICIPIO DE USULUTAN SEGUNDA VEZ	FONDOS PROPIOS	$125.000,00	$99.750,00	POR ADMINISTRACIÓN	$125.000,00	FINALIZADO

15	LP N°03/2023 AMUSU ADQUISICIÓN DE DOS CAMIONES COMPACTADORES NUEVOS CONTEMPLADOS ENTRE LOS AÑOS 2022-2024, ENTRE 18 Y 20 YARDAS, PARA SERVICIO DE RECOLECCIÓN DE DESECHOS SOLIDOS EN EL MUNICIPIO DE USULUTAN	FONDOS PROPIOS Y 120 FODES	$320.000,00	$303.800,00	POR ADMINISTRACIÓN	$320.000,00	FINALIZADO
16	LICITACIÓN PUBLICA 04/2023 AMUSU CONSTRUCCIÓN DE BASE DE SUELO CEMENTO Y COLOCACIÓN DE CARPETA ASFÁLTICA EN CALIENTE SOBRE CALLE ANTIGUA A SANTA ELENA DESDE INTERSECCIÓN DE 8| AV. NORTE HASTA LA ALTURA DE EL REDONDEL DEL BAY PASS MUNICIPIO Y DEPARTAMENTO DE USULUTAN	FONDOS PROPIOS	$402.196,57	$400.109.76	CONTRATACIÓN DE PERSONA NATURAL O JURÍDICA	$402.196,57	FINALIZADO
17	ADQUISICIÓN DE 1 CAMIÓN DE 3.5 TONELADAS ENTRE LOS AÑOS 2022-2024 EL CUAL SERÁN UTILIZADOS EN LA UNIDAD DE PROYECTOS Y RED VIAL DE LA ALCALDÍA MUNICIPAL DE USULUTAN	FONDOS PROPIOS	$37.000,00	$35.900,00	POR ADMINISTRACIÓN	$37.000,00	FINALIZADO
18	CP- REF.N° 001/2023 AMUSU SUMINISTRO DE PRODUCTOS ALIMENTICIOS PARA PROYECTO DE ACCIÓN SOCIAL ADULTO MAYOR"	FONDO DE APOYO MUNICIPAL	$45.000,00	$43.770,00	POR ADMINISTRACIÓN	$45.000,00	FINALIZADO

19	CP- REF.N° 002/2023 AMUSU INSTALACIÓN DE LUMINARIAS FOTOVOLTAICAS EN CALLES Y CAMINOS DE CASERÍO EL ICACO, CASERÍO EL LIMÓN Y CAÑADA DE USULUTAN, MUNICIPIO Y DEPARTAMENTO DE USULUTAN.	120 FODES	$21.809,92	$11.945,20	POR ADMINISTRACIÓN	$21.809,92	FINALIZADO
20	CP- REF.N° 003/2023 AMUSU COMPRA DE MATERIALES PARA CONSTRUCCIÓN Y CONTRATACIÓN DE EMPEDRADO FRAGUADO CON SUPERFICIE NO TERMINADA, CORDÓN, CUNETA Y BADEN DE MAMPOSTERÍA DE PIEDRA EN CALLE PRINCIPAL DE CASERÍO LA GARRA, CANTÓN EL OJUSTE, MUNICIPIO Y DEPARTAMENTO DE USULUTAN.	120 FODES	$10.000,00	$4.585,70	POR ADMINISTRACIÓN	$10.000,00	FINALIZADO
21	CP- REF.N° 004/2023 AMUSU CONSTRUCCIÓN DE PAVIMENTO DE CONCRETO HIDRÁULICO EN CALLE PRINCIPAL DE COLONIA SERGIO TORRES N° 2 (USULUTECA), MUNICIPIO Y DEPARTAMENTO DE USULUTAN	120 FODES	$3.000,00	$1.965,00	POR ADMINISTRACIÓN		FINALIZADO
22	CP- REF.N° 005/2023 AMUSU CONSTRUCCIÓN DE MURO DE RETENCIÓN DE LA SEGUNDA ETAPA EN COLONIA ALTAMIRA N° 2 EN CALLE Q CONDUCE ACANTON LA PEÑA, MUNICIPIO Y DEPARTAMENTO DE USULUTAN	120 FODES	$8.000,00	$7.466,00	POR ADMINISTRACIÓN		FINALIZADO

23	CP- REF.N° 006/2023 AMUSU ADQUISICIÓN DE UNIFORMES PARA EL ÁREA ADMINISTRATIVA Y OPERATIVA DEL DEPARTAMENTO DE SERVICIOS CIUDADANOS DE LA ALCALDÍA MUNICIPAL DE USULUTAN	120 FODES	$18.000,00	$10.564,00	POR ADMINISTRACIÓN	$18.000,00	EN PROCESO
24	CP- REF.N° 007/2023 AMUSU ADQUISICIÓN DE BOTES DE BASURA PARA ALCALDÍA MUNICIPAL DE USULUTAN, PARA ÁREAS URBANA Y RECREATIVA DEL DEPARTAMENTO DE USULUTAN, MUNICIPIO Y DEPARTAMENTO DE USULUTAN, MUNICIPIO Y DEPARTAMENTO DE USULUTAN	120 FODES	$48.000,00	$44.501,40	POR ADMINISTRACIÓN	$48.000,00	FINALIZADO
25	CP- REF.N° 008/2023 AMUSU ADQUISICIÓN DE 10 EMBRAGUES NUEVOS PARA LOS EQUIPOS DE RECOLECCIÓN DE DESECHOS SOLIDOS MARCA MACK, INTERNATIONAL DE LA ALCALDÍA MUNICIPAL DE USULUTAN	FONDOS PROPIOS	$7.375,00	$6.073,75	POR ADMINISTRACIÓN	$7.375,00	FINALIZADO
26	CP- REF.N° 011/2023 AMUSU BACHEO Y RECARPETEO CON MEZCLA ASFÁLTICA EN CALIENTE EN CALLES Y AVENIDAS DEL CASCO URBANO, MUNICIPIO Y DEPARTAMENTO DE USULUTAN	120 FODES	$22.194,75	$15.382,16	POR ADMINISTRACIÓN	$22.194,75	FINALIZADO

27	CP- REF.N° 012/2023 AMUSU COMPRA DE EQUIPO COMPLEMENTARIO E INSTALACIÓN DE RED DE DATOS PARA TODAS LAS OFICINAS DEL PALACIO MUNICIPAL DE LA ALCALDÍA DE USULUTAN	FONDOS PROPIOS	$8.675,00	$8.564,00	POR ADMINISTRACIÓN	$8.675,00	FINALIZADO
28	CP- REF.N° 015/2023 AMUSU ADQUISICIÓN DE 38 PÓLIZAS DE FIDELIDAD PARA EMPLEADOS Y FUNCIONARIOS QUE MANEJAN FONDOS Y ESPECIES MUNICIPALES, EMITIDA POR LA ASEGURADORA AUTORIZADA POR LA SUPER INTENDENCIA DEL SISTEMA FINANCIERO PERIODO DE 01 DE SEPTIEMBRE DE 2023 AL 01 DE SEPTIEMBRE DE 2024	FONDOS PROPIOS	$ 9.000,00	$8.864,85	POR ADMINISTRACIÓN	$ 9.000,00	FINALIZADO
29	CP-REF N°016/2023 BALASTADO, COMPACTACIÓN Y CONFORMACIÓN DE LA SUPERFICIE DE RODAMIENTO EN CALLES PRINCIPALES Y PASAJES EN COMUNIDADES DE PUERTO PARADA, MUNICIPIO Y DEPARTAMENTO DE USULUTAN	120 FODES	$48.762,00	$45.104,85	POR ADMINISTRACIÓN	$48.762,00	FINALIZADO
30	CP-REF N° 017/2023 COMPRA DE PRODUCTOS ALIMENTICIOS PARA PREPARACIÓN DE ALIMENTOS DE NIÑOS Y NIÑAS EN EL CENTRO DE BIENESTAR INFANTIL 10 DE MAYO PARA EL	FONDOS PROPIOS	$22.436,00		POR ADMINISTRACIÓN	$22.436,00	NO SE EJECUTO

	PERIODO DE OCTUBRE A DICIEMBRE DE 2023						
31	CP-REF N°025/2023 AMUSU COLOCACIÓN DE CERCA PERIMETRAL DE MAYA CICLÓN, GRAMA NATURAL Y OBRAS COMPLEMENTARIAS EN CANCHA DE FUTBOL RÁPIDO EN COLONIA SAN JUAN BOSCO N° 2 MUNICIPIO Y DEPARTAMENTO DE USULUTAN	120 FODES	$16.172,10	$14.000,00	POR ADMINISTRACIÓN	$16.172,10	FINALIZADO
32	CP-REF N°026/2023 AMUSU COMPRA DE EQUIPO INFORMÁTICO PARA LAS OFICINAS DE TESORERÍA, JURÍDICO, PRESUPUESTO, CULTURA Y DEPORTE, PLANIFICACIÓN Y DESARROLLO URBANO, UCP, RECURSOS HUMANOS, GERENCIA, SECRETARIA, PROVEEDURÍA, REGISTRO FAMILIAR, RCAM Y UNIDAD DE PROYECCIÓN SOCIAL DE LA ALCALDÍA MUNICIPAL DE USULUTAN	FONDOS PROPIOS	$13.250,00	$8.043,50	POR ADMINISTRACIÓN	$13.250,00	FINALIZADO
33	CP-REF-N°027/2023 AMUSU CONTRATACIÓN DE SERVICIOS DE EMPRESA ASEGURADORA PARA VEHÍCULOS Y MOTOCICLETAS ADMINISTRATIVOS DE LA MUNICIPALIDAD PARA UN PERIODO DE 01 DE SEPTIEMBRE	FONDOS PROPIOS	$4.420,11		POR ADMINISTRACIÓN	$4.420,11	PENDIENTE

	DE 2023 AL 31 DE AGOSTO DE 2024						
34	CP-REF-N°028/2023 AMUSU COMPRA DE EQUIPOS INFORMÁTICOS, ACCESORIOS Y LICENCIAS PARA UNIDAD DE PLANIFICACIÓN Y DESARROLLO URBANO DE LA ALCALDÍA MUNICIPAL DE USULUTAN	FONDOS PROPIOS	$5.510,00	$2.448,00	POR ADMINISTRACIÓN	$5.510,00	FINALIZADO
35	CP-REF-N°029/2023 AMUSU ADQUISICIÓN DE UNA CAJA DE TRANSMISIÓN USADA INCLUYENDO DISCO, PRENSA Y COLLARÍN PARA EL PICK-UP EQ. 22 PLACAS N6490 PARA USO ADMINISTRATIVO Y OPERATIVO DE LA MUNICIPALIDAD DE USULUTAN, MUNICIPIO DE USULUTAN	FONDOS PROPIOS	$2.100,00	$2.000,00	POR ADMINISTRACIÓN	$2.100,00	FINALIZADO
36	CP-REF-N°030/2023 AMUSU COMPRA DE CONSUMIBLES INFORMÁTICOS DE CINTAS, TORNES, TINTAS Y OTROS PARA EL STOCK DE PROVEEDURÍA DE LA ALCALDÍA MUNICIPAL DE USULUTAN PARA UN PERIODO DE OCTUBRE A DICIEMBRE DE 2023	FONDOS PROPIOS	$3.000,00	$2.647,95	POR ADMINISTRACIÓN	$3.000,00	FINALIZADO

37	CP-REF-N°031/2023 AMUSU COMPRA DE 491 TARJETAS GIFT CARD DE DESPENSA PARA ENTREGAR A EMPLEADOS DE ALCALDÍA MUNICIPAL DE USULUTAN	FONDOS PROPIOS	$24.550,00	$24.550,00	POR ADMINISTRACIÓN	$24.550,00	FINALIZADO
38	CP-REF-N°032/2023 AMUSU COMPRA DE 133 UNIFORMES DE PRESENTACIÓN PARA ALUMNOS DE LA ESCUELA MUNICIPAL DE NATACIÓN, QUE CONSISTE EN PANS, CAMISA Y CHUMPA	FONDOS PROPIOS	$6.650,00		POR ADMINISTRACIÓN	$6.650,00	PENDIENTE
39	CP-REF-N°033/2023 AMUSU CONTRATACIÓN DE SERVICIOS DE EMPRESA ASEGURADORA PARA VEHÍCULOS DE USO ADMINISTRATIVO Y OPERATIVO DE LA MUNICIPALIDAD DE USULUTAN PARA UN PERIODO DEL 01 DE NOVIEMBRE DE 2023 AL 01 DE NOVIEMBRE DE 2024	FONDOS PROPIOS	$20.221,75	$20.201,26	POR ADMINISTRACIÓN	$20.221,75	FINALIZADO
40	CP-REF-N°034/2023 AMUSU ADQUISICIONES DE ACEITES HIDRÁULICOS, FILTROS, BATERÍAS, PARA LAS UNIDADES DE RECOLECCIÓN DE DESECHOS SOLIDOS, EQUIPOS PESADOS, ADMINISTRATIVOS DE LA ALCALDÍA MUNICIPAL DE USULUTAN DEL MUNICIPIO DE USULUTAN	120 FODES	$27.100,37	$26.499,06	POR ADMINISTRACIÓN	$27.100,37	FINALIZADO

41	CP-REF-N°035/2023 AMUSU ADQUISICIÓN DE HERRAMIENTAS PARA PERSONAL DE SERVICIOS CIUDADANOS DEL ÁREA DE MANTENIMIENTO PARA LA UNIDAD DE MECÁNICA AUTOMOTRIZ, ELECTRICISTA, TALLER DE BANCO, BARRIDO Y RECOLECCIÓN DE DESECHOS SOLIDOS DE LA ALCALDÍA MUNICIPAL DE USULUTAN, MUNICIPIO Y DEPARTAMENTO DE USULUTAN	120 FODES	$35.000,00	$30.442,73	POR ADMINISTRACIÓN	$35.000,00	FINALIZADO
42	CP-REF-N°036/2023 AMUSU HERRAMIENTAS PARA SER UTILIZADAS POR LA UNIDAD DE COMUNICACIONES Y PRENSA PARA EL DESARROLLO DE SUS ACTIVIDADES	FONDOS PROPIOS	$7.607,00		POR ADMINISTRACIÓN	$7.607,00	PENDIENTE
43	CP-REF-N°037/2023 AMUSU COMPRA DE LICENCIAS DE AUTOCAD PARA LAS UNIDADES DE PROYECTOS Y LA UNIDAD DE PLANIFICACIÓN Y DESARROLLO URBANO	FONDOS PROPIOS	$4.950,00	$4.800,00	POR ADMINISTRACIÓN	$4.950,00	FINALIZADO

44	CP-REF-N°038/2023 AMUSU COMPRA DE IMPRESORAS PARA LAS UNIDADES DE TESORERÍA, REF, GERENCIA, GESTIÓN DE RIESGO, SECRETARIA, CULTURA Y DEPORTE, PROTECCIÓN ANIMAL DE COMPAÑÍA, REORDENAMIENTO, RASTRO MUNICIPAL, PROVEEDURÍA, DESARROLLO URBANO, JURÍDICO, PRESUPUESTO, MEDIO AMBIENTE, TIM, PROYECCIÓN SOCIAL Y RR.HH.	FONDOS PROPIOS	$7.405,00	$7.121,00	POR ADMINISTRACIÓN	$7.405,00	FINALIZADO
45	CP-REF-N°039/2023 AMUSU COMPRA DE EQUIPO INFORMÁTICO PARA LAS OFICINAS DE PRESUPUESTO, CAJA, PROVEEDURÍA, PROMOCIÓN SOCIAL, RASTRO MUNICIPAL, REORDENAMIENTO, CONTABILIDAD, MEDIO AMBIENTE, RELACIONES PUBLICAS, MORA, PROTECCIÓN ANIMAL DE COMPAÑÍA, RR.HH., REF, PROYECTOS Y DESARROLLO URBANO DE LA ALCALDÍA DE USULUTAN	FONDOS PROPIOS	$21.160,00	$21.149,00	POR ADMINISTRACIÓN	$21.160,00	FINALIZADO
46	CP-REF-N°040/2023 AMUSU COMPRA DE MATERIALES PARA ADECUACIÓN DE LA UNIDAD DE PROTECCIÓN DE ANIMALES DE COMPAÑÍA DE ESTA MUNICIPALIDAD	FONDOS PROPIOS	$3.621,05		POR ADMINISTRACIÓN	$3.621,05	PENDIENTE

47	CP-REF-N°041/2023 AMUSU ADQUISICIÓN DE CAJA DE TRANSMISIÓN MANUAL USADA E INSTALACIÓN PARA EQUIPO 46 DE RECOLECCIÓN DE DESECHOS SOLIDOS MARCA FREIGHTLINER AÑO 2014 DE LA ALCALDÍA MUNICIPAL DE USULUTAN	FONDOS PROPIOS	$6.630,00	$5.770,00	POR ADMINISTRACIÓN	$6.630,00	PENDIENTE
48	CP-REF-N°042/2023 AMUSU COMPRA DE 70 PARES DE ZAPATOS DE TACOS Y 10 BALONES DE FUTBOL PARA SER UTILIZADAS DENTRO DEL PLAN DE TRABAJO UNIDAD DE NIÑEZ UNICEF/2023, APOYO A LA IMPLEMENTACIÓN DE ACTIVIDADES DE LA ESCUELA DE FUTBOL	120 FODES	$5.270,00		POR ADMINISTRACIÓN	$5.270,00	PENDIENTE
49	CP-REF-N°043/2023 AMUSU DESEMPEDRADO Y EMPEDRADO FRAGUADO CON SUPERFICIE NO TERMINADA, CUNETA TIPO V, DE CONCRETO HIDRÁULICO EN CALLE PRINCIPAL DE CANTÓN LA PEÑA A LA ALTURA DE CASERÍO LOS GUATALES Y CASERÍO LA ESCUELA, MUNICIPIO Y DEPARTAMENTO DE USULUTAN	120 FODES	$41.113,81	$26.889,34	POR ADMINISTRACIÓN	$41.113,81	FINALIZADO
50	CP-REF-N°044/2023 AMUSU COMPRA DE MATERIALES DE OFICINA PARA SER UTILIZADOS EN DIFERENTES UNIDADES Y OFICINAS DEL PALACIO	FONDOS PROPIOS	$8.117,10	$5.922,52	POR ADMINISTRACIÓN	$8.117,10	FINALIZADO

	MUNICIPAL PARA UN PERIODO DE OCTUBRE A DICIEMBRE 2023						
51	CP-REF-N°045/2023 AMUSU COMPRA DE CONSUMIBLES Y PRODUCTOS DE LIMPIEZA PARA DESPACHO MUNICIPAL Y DIFERENTES UNIDADES DE LA ALCALDÍA MUNICIPAL DE USULUTAN	FONDOS PROPIOS	$4.662,13	$4.621,21	POR ADMINISTRACIÓN	$4.662,13	FINALIZADO
52	CP-REF-N°047/2023 AMUSU COMPRA DE UN REMOLQUE LOWBOY USADO PARA TRANSPORTE DE MAQUINARIA PESADA DE LA ALCALDÍA MUNICIPAL DE USULUTAN	FONDOS PROPIOS	$12.800,00	$12.500,00	POR ADMINISTRACIÓN	$12.800,00	FINALIZADO
53	LICITACIÓN COMPETITIVA 001/2023 AMUSU PAVIMENTACIÓN CON MEZCLA ASFÁLTICA EN CALIENTE DE 1/2, ESPESOR DE 7.00 CM, BASE CON SUELO CEMENTO Y OBRAS COMPLEMENTARIAS, EN CALLE PRINCIPAL DE COLONIA DESUSEN, MUNICIPIO Y DEPARTAMENTO DE USULUTAN	120 FODES	$379.500,00	$376.437,53	CONTRATACIÓN DE PERSONA NATURAL Y JURÍDICA	$379.500,00	EN EJECUCIÓN

INFORME DE RENDICIÓN DE CUENTAS 2023

ACCESO A LA INFORMACIÓN PÚBLICA

ALCALDIA MUNICIPAL
USULUTÁN

DEL 01 DE ENERO AL 31 DE DICIEMBRE DE 2023

ACCESO A LA INFORMACIÓN PUBLICA

ESTADÍSTICAS DE LA UNIDAD DE ACCESO A LA INFORMACIÓN PUBLICA

SOLICITUDES DE INFORMACIÓN:

MESES	SOLICITUDES	MESES	SOLICITUDES
ENERO	3	JULIO	2
FEBRERO	6	AGOSTO	0
MARZO	1	SEPTIEMBRE	4
ABRIL	0	OCTUBRE	2
MAYO	2	NOVIEMBRE	5
JUNIO	2	DICIEMBRE	1
TOTAL, DE SOLICITUDES RECIBIDAS DURANTE EL AÑO		28	

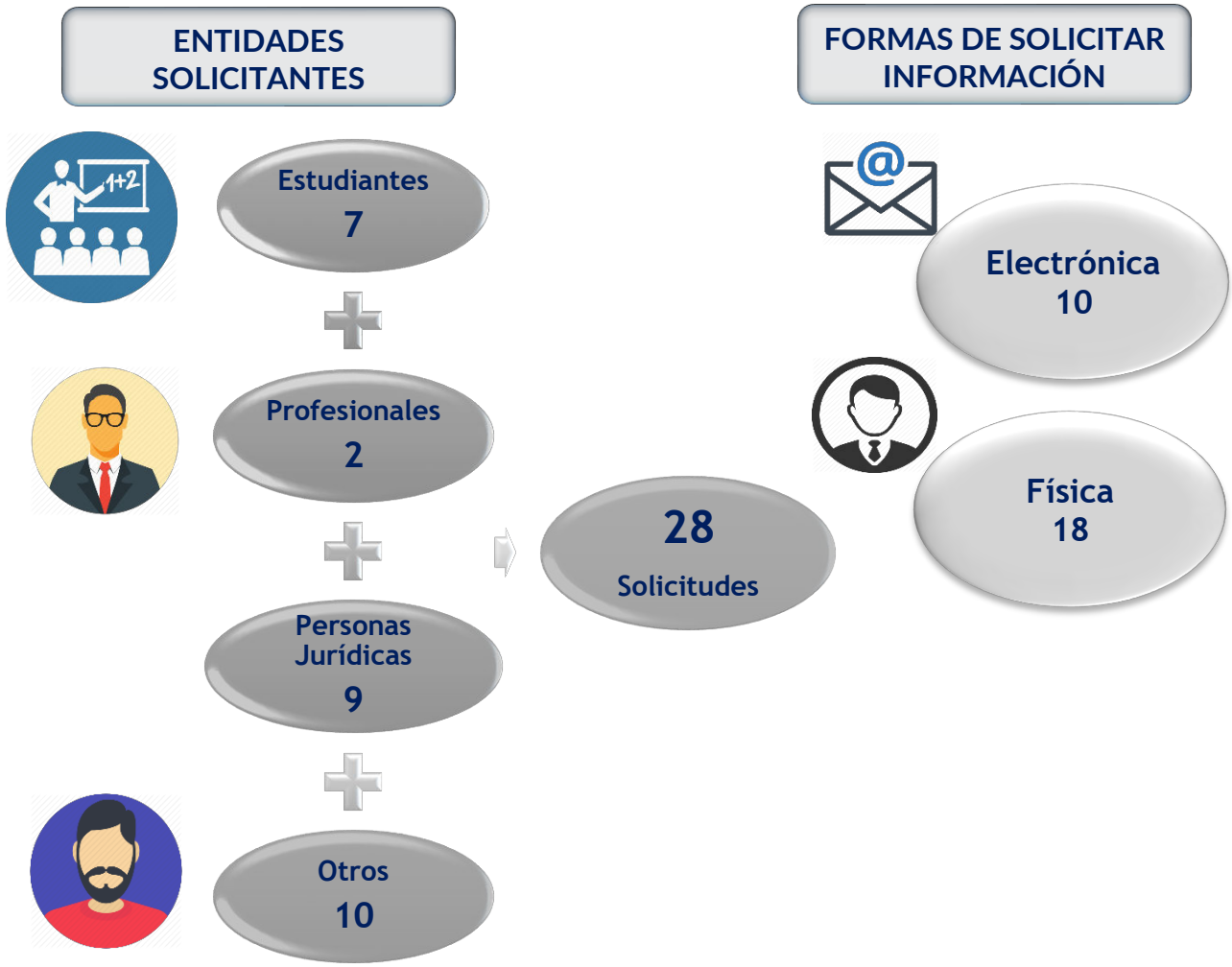

GALERÍA FOTOGRAFÍA DE LA UNIDAD DE ACCESO A LA INFORMACIÓN PÚBLICA

Feb/2023 Capacitaciones sobre Acceso a la Información y entrega del código de ética

Marzo/2023 Reunión con el Comisionado Presidente Gerardo Guerrero del IAIP para coordinar esfuerzos

Marzo/2023 Feria de Transparencia Municipal y Divulgación de la LAIP

Agosto/2023 Jornada de capacitación presencial sobre Generalidades de la Ley de Ética Gubernamental, dirigida al Concejo Municipal y jefaturas

Octubre /2023 conferencia de la #SemanaÉtica2023 con el tema "Construyendo una Cultura de Integridad y Liderazgo Ético Frente a la Corrupción"

Dic/2023 Presentación de Resultados de Investigación: "Limitaciones y obstáculos al ejercicio del derecho de acceso a la información pública de Mujeres de la zona Oriental de El Salvador 2023".

INFORME DE RENDICIÓN DE CUENTAS 2023

INVERSIÓN EN TALENTO HUMANO

ALCALDIA MUNICIPAL
USULUTÁN

DEL 01 DE ENERO AL 31 DE DICIEMBRE DE 2023

INVERSIÓN EN TALENTO HUMANO

CAPACITACIONES GESTIONADAS AL PERSONAL MUNICIPAL DURANTE EL AÑO 2023

N°	CAPACITADOR	TEMA	FECHA	LUGAR	EMPLEADOS CAPACITADOS
1	INSAFORP	Gestión del Talento Humano 1	9/02/ /23	Casino Migueleño	6
2	INSAFORP	Creando una Cultura Organizacional que Trascienda	10/02/23	Casino Migueleño	7
3	CLÍNICA COMUNAL SANTA CATARINA, ISSS	Campaña Metabólica	22/02/23	Palacio Municipal	75
4	CLÍNICA COMUNAL SANTA CATARINA, ISSS	Cuido de la Salud Mental	28/02/23	Palacio Municipal	20
5	INSAFORP	Liderazgo Transformacional	21/02/23	Hotel Sevilla	7
6	INSAFORP	Principios de Logística para el logro de la excelencia	28/02/23	Hotel Sevilla	7
7	INSAFORP	Desarrollo de Sofware en PHYTON	27 al 30 Marzo /23	Virtual	1
8	INSAFORP	Curso de Ingles nivel 5	20 Marzo /23	Virtual	1
9	INSAFORP	Desarrollo de Sofware en PHYTON	Mayo	Virtual	1
10	INSAFORP	Curso de Inglés nivel 5	Mayo	Virtual	1
11	INSAFORP	Potencial Humano y Laboral	14 y 27 Julio	CMPV	7
12	INSAFORP	Fortaleciendo una Cultura Organizacional que promueve el desarrollo	5 y 12 Julio	CMPV	7

13	INSAFORP	Diplomado en redacción de documentos	15, 18, 22, 25 Julio	Virtual	**7**
14	INSAFORP	Ingles	Julio	Virtual	**1**
15	INSAFORP	Ofimática	Julio	Academia Internacional	**15**
16	TRIBUNAL DE ÉTICA GUBERNAMENTAL	Ley De Ética Pública	08 Agosto	Palacio Municipal	**33**
17	INSAFORP	Inglés	Julio	Virtual	**1**
18	INSAFORP	Ofimática	Julio	Academia Internacional	**15**
19	INSAFORP	Excelencia En La Atención Y Servicio Al Cliente	12 Sept.	Restaurante La Pirraya	**7**
20	CLÍNICA COMUNAL SANTA CATARINA, ISSS	Las Drogas Y Sus Efectos Sobre El Organismo, El Cerebro y La Conducta	26 y 29 Sept.	Palacio Municipal	**30**
21	INSAFORP	Inglés	Septiembre	Virtual	**1**
22	INSAFORP	Diplomado Desarrollo de Aplicaciones Full Stack en Python	Septiembre	Virtual	**1**
23	**INSAFORP**	**Diplomado Desarrollo de Aplicaciones Full Stack en Python**	**Octubre**	**Virtual**	1
TOTAL DE EMPLEADOS CAPACITADOS DURANTE EL AÑO 2023					**252**

CANTIDAD DE EMPLEADOS Y CONTRATACIONES REALIZADAS DURANTE EL AÑO 2023.

ÁREA	Nº EMPLEADOS
PERSONAL ADMINISTRATIVO	218
PERSONAL DE SERVICIOS CIUDADANOS	279
PERSONAL ADMINISTRATIVO CONTRATO	3
PERSONAL DE SERVICIOS CIUDADANOS CONTRATO	10
TOTAL, DE EMPLEADOS EN LA MUNICIPALIDAD A DICIEMBRE 2023	**510**

Personal que ingreso a la Municipalidad durante el año 2023:

37

empleados

INFORME DE RENDICIÓN DE CUENTAS 2023

ESTADÍSTICAS DE TRABAJO ADMINISTRATIVO

ALCALDIA MUNICIPAL
USULUTÁN

DEL 01 DE ENERO AL 31 DE DICIEMBRE DE 2023

ESTADÍSTICAS DE TRABAJO ADMINISTRATIVO 2023

ESTADÍSTICAS UNIDAD DE CEMENTERIO

CONCEPTO	ENERO	FEB.	MARZO	ABRIL	MAY.	JUN.	JUL.	AGT.	SEP	OCT.	NOV.	DIC.	TOTALES
Enterramiento de 1° clase	39	27	36	20	37	25	8	36	31	30	26	36	**351**
Enterramiento de 2° clase	34	22	24	23	30	29	22	22	34	22	21	18	**301**
Enterramiento Privado	11	9	10	4	6	1	4	5	7	6	5	4	**72**
Enteramiento Gratis	0	0	0	0	0	0	2	0	0	0	0	0	**2**
Nicho 1	40	29	15	11	19	15	14	14	16	19	18	14	**224**
Nicho 3	14	5	11	11	6	7	12	10	6	11	6	13	**112**
Nicho 6	1	0	0	1	0	0	0	1	1	0	1	0	**5**
Complemento de nicho	2	1	1	1	3	0	0	2	1	1	0	0	**12**

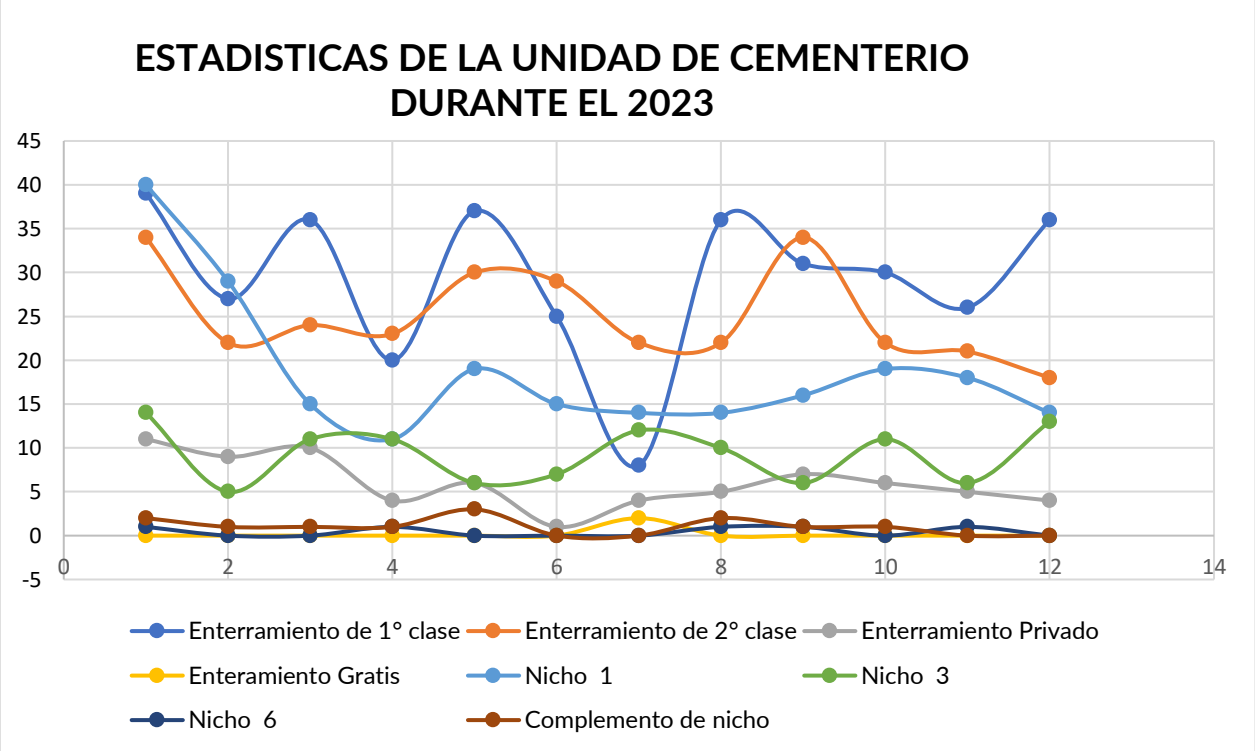

ESTADÍSTICAS DE PLANIFICACIÓN Y DESARROLLO URBANO

Respecto al Control del Desarrollo Urbano de esta Ciudad, se revisa y procesa solicitudes de tramites preliminares (Línea de Construcción, Calificación de Lugar, Factibilidad de Aguas Lluvias, Revisión Vial y Zonificación) Permisos de Construcción, Parcelación y Recepciones de Obra, lo cual demanda de labores de inspección de campo y trabajo de oficina, que son efectuadas por seis inspectores y un Auxiliar asignados en esta Unidad. A continuación, se muestra los trámites realizados y permisos otorgados bajo la modalidad de planos y los permisos otorgados.

CONCEPTO	TOTAL	IMPUESTOS RECAUDADOS
PERMISOS OTORGADOS BAJO LA MODALIDAD DE PLANOS	31	$186,665.88
PERMISOS OTORGADOS BAJO LA MODALIDAD SIN PLANO	853	$124,967.71
PERMISOS OTORGADOS PARA ROMPIMIENTO A SOLICITUD DE ANDA		$ 5,833.12
TOTAL 2023		**$317,466.71**

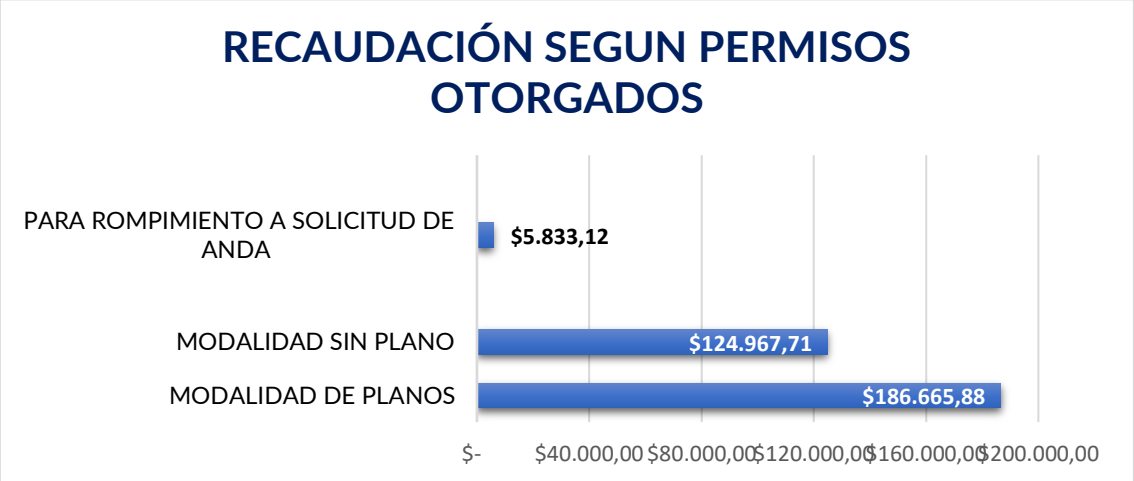

ESTADÍSTICAS DEL REGISTRO DE ESTADO FAMILIAR (REF) AÑO 2023

REGISTRO DEL ESTADO FAMILIAR
Alcaldia Municipal de Usulután

N°	DESCRIPCIÓN	TOTAL, DE LIBROS	TOTAL
1	NACIMIENTOS	3	1045
2	MATRIMONIOS	1	403
3	DIVORCIOS	1	220
4	DEFUNCIONES	2	653
5	UNIÓN NO MATRIMONIAL	1	2
6	MARGINACIONES	1	1705
7	REPOSICIONES	1	207
8	RÉGIMEN PATRIMONIAL	1	406
9	CARNET DE MINORIDAD	1	886

CATASTRO INMUEBLES

DETALLE DE ACTIVIDADES REALIZADAS POR LA UNIDAD DE CATASTRO INMUEBLES DE ENERO A DICIEMBRE 2023

SERVICIOS	RESULTADOS
Solicitud para obtener solvencia Municipal	3,423
Inspecciones realizadas durante el mes	613
Traspasos de nombre de propietario de inmueble	1,158
Segregaciones de inmuebles	87
Constancia Catastral para tramites en ANDA	161
Constancia Catastral para tramites en DEUSEM	6
Nuevas calificaciones registradas SITMU	23
Calificaciones nuevas de oficio	307
Calificaciones nuevas con cobro retroactivo de 3 años	134
Unificaciones de cuentas	38
Contribuyentes atendidos	10,275
Migración de inmuebles pendientes del FOX al SITMU (por implementación de nuevo sistema)	781
Digitalización de fichas catastrales	1,996
Censo de luminarias con delegados de DEUSEM del 01/06 al 30/06/2023	3,707
Actualización de información del inmueble y contribuyente en el sistema SITMU	3,869
Misiones oficiales	747
Elaboración y entrega de notificaciones a contribuyentes por complementos y nuevos servicios entre otros.	390
Verificación de cuentas en el sistema FOX y SITMU	9,748
Creación de cuentas a contribuyentes para: traspasos, segregaciones, cuentas nuevas, cobros retroactivos en el sistema SITMU	891
Casos de contribuyentes por DUPLICIDAD de cuentas enviados al concejo y resueltos mediante acuerdo municipal.	46
Casos de inmuebles registrados erróneamente por funcionarios asignados en años anteriores, que NO EXISTEN resueltos mediante acuerdo municipal.	12
Casos de contribuyentes resueltos mediante acuerdo municipal	8
Casos resueltos sobre peticiones de contribuyentes presentados al concejo municipal	15
Notas remitidas a Juzgado de lo Civil de Usulutan.	4

Nota remitida a FGR- San Miguel, respuesta a oficio recibido	1
Corrección de códigos catastrales	160
Modificación de servicios en el SITMU	78
Elaboración de fichas catastrales	137
Reemplazo de ficha catastral por deterioro o falta de espacio	364
Elaboración y entrega de notificaciones por complementos y nuevos servicios.	343
Actualización de información en fichas catastral en los blocks	330
Armado y empastado de block	6
Elaboración de croquis de ubicación	81
Actualización de índices en blocks	553
Colaboración a la unidad de cuentas corrientes para ubicación de contribuyentes	290
Colaboración a la unidad de recuperación de mora para ubicación de inmuebles	388

CENSOS: de inmuebles realizados durante el periodo de enero a diciembre 2023

N°	**Lugar**	**Servicios**	**Total**
1	Hacienda La Carrera	Ubicación de lámparas	146
2	Hacienda La Carrera	Inmuebles	473
3	Col. Altamira 1	Aseo	44
4	Residencial Vaquerano	Alumbrado	56
5	Col. La Floresta	Alumbrado (18) Aseo (12)	30
6	Col. Rio Rosa	Alumbrado	14
7	Col. Concepción de María	Alumbrado y Aseo	7
8	Col. San José	Aseo	5
9	Reparto el Amate 1	Alumbrado y aseo	26
10	Cantón el Talpetate Sur	Alumbrado	55
11	Aguas Vivas	Alumbrado (11) y pavimento (2)	13
12	Final Córdova Poniente	Alumbrado	7
13	Col. El Cocal	Alumbrado (18) comp. Alumbrado (8)	26
14	Caserío Las Azucenas	Alumbrado	11
15	Calle antigua a Santa Elena	Pavimento	62
		TOTAL:	975

CUERPO DE AGENTES MUNICIPALES (CAM)

11 de diciembre de 2023.

El Dr. Luis Ernesto Ayala Benítez, Alcalde Municipal realizó la entrega de uniformes al Cuerpo de Agentes Municipales, como parte del segundo equipamiento para que el personal pueda realizar su trabajo diario.

INFORME DE RENDICIÓN DE CUENTAS 2023

PROYECTOS REALIZADOS

ALCALDIA MUNICIPAL
USULUTÁN

DEL 01 DE ENERO AL 31 DE DICIEMBRE DE 2023

Detalle de los proyectos ejecutados por la municipalidad durante el año 2023 a través de la Unidad de Proyectos y Red Vial.

NO.	NOMBRE DEL PROYECTO	MONTO
1	CONSTRUCCIÓN DE SUPERFICIE DE RODAMIENTO, CONSTRUCCIÓN DE RAMPA Y PINTURA DE PAREDES Y TAPIAL ANEXO DEL MERCADO REGIONAL DE USULUTÁN, MUNICIPIO Y DEPARTAMENTO DE USULUTÁN.	**$59,097.23**
2	CONSTRUCCIÓN DE BASE DE SUELO CEMENTO Y COLOCACIÓN DE CARPETA ASFÁLTICA EN CALIENTE SOBRE CALLE ANTIGUA A SANTA ELENA DESDE INTERSECCIÓN DE 8ª AVENIDA NORTE HASTA LA ALTURA DEL REDONDEL DEL BYPASS MUNICIPIO Y DEPARTAMENTO DE USULUTÁN.	**$460.655,32**
3	BACHEO Y RECARPETEO CON MEZCLA ASFÁLTICA EN CALIENTE EN CALLES Y AVENIDAS DEL CASCO URBANO, MUNICIPIO Y DEPARTAMENTO DE USULUTÁN.	**$42,240.15**
4	CONSTRUCCIÓN DE CORDÓN CUNETA, BADENES 1 Y 2, ADOQUINADOS, REMATES 1 Y 2, FINAL DE CALLE PRINCIPAL, COLONIA ALTOS DE PIEDRA, MUNICIPIO Y DEPARTAMENTO DE USULUTÁN.	**$13,560.58**
5	CONSTRUCCIÓN DE CUNETA DE CONCRETO HIDRÁULICO, EMPEDRADO FRAGUADO CON SUPERFICIE NO TERMINADA, REMATES Y BALASTADO DE LA SUPERFICIE DE RODAMIENTO DE CALLE PRINCIPAL EN CASERÍO LOS BENAVIDEZ, CANTÓN LA PEÑA, MUNICIPIO Y DEPARTAMENTO DE USULUTÁN.	**$6,800.00**
6	PAVIMENTO DE CONCRETO HIDRÁULICO, BASE SUELO CEMENTO Y CORDÓN CUNETA EN ENTRADA PRINCIPAL DE COLONIA SANTA CRISTINA Y BALASTADO EN PASAJE AGUILAR, MUNICIPIO Y DEPARTAMENTO DE USULUTÁN.	**$13,500.00**
7	INSTALACIÓN DE LUMINARIAS FOTOVOLTAICAS EN CALLES Y CAMINOS DE CASERÍO EL ICACO, CASERÍO EL LIMÓN Y CASERÍO LA CAÑADA DE USULUTÁN, MUNICIPIO Y DEPARTAMENTO DE USULUTÁN.	**$21,809.92**

8	CORDÓN CUNETA, CANALETA DE CONCRETO HIDRÁULICO TIPO V, ESCARIFICACIÓN, CONFORMACIÓN Y COMPACTACIÓN DE SUPERFICIE DE RODAMIENTO Y OBRAS COMPLEMENTARIAS EN CALLE ANTIGUA HACIA CANTÓN LA PRESA, MUNICIPIO Y DEPARTAMENTO DE USULUTÁN.	**$65,500.00**
9	INSTALACIÓN DE LUMINARIAS FOTOVOLTAICAS EN CALLES Y CAMINOS DE CASERÍO EL CERRITO, CANTÓN EL CERRITO, MUNICIPIO Y DEPARTAMENTO DE USULUTÁN.	**$7,527.14**
10	CONSTRUCCIÓN DE CUNETA DE CONCRETO HIDRÁULICO Y EMPEDRADO FRAGUADO CON SUPERFICIE NO TERMINADO EN CALLE PRINCIPAL DE CASERÍO LA GARRA, CANTÓN EL OJUSTE, MUNICIPIO Y DEPARTAMENTO DE USULUTÁN.	**$6,300.00**
11	BALASTADO DE SUPERFICIE DE RODAMIENTO Y CONSTRUCCIÓN DE BÓVEDA EN CASERÍO LA ESTOPA Y CALLE PRINCIPAL DE COLONIA LAS FLORES DE PUERTO PARADA MUNICIPIO Y DEPARTAMENTO DE USULUTÁN.	**$ 14,200.00**
12	PAVIMENTACIÓN CON MEZCLA ASFÁLTICA EN CALIENTE DE ½", ESPESOR DE 7.0 CM, BASE SUELO CEMENTO Y OBRAS COMPLEMENTARIAS EN CALLE PRINCIPAL DE COLONIA DEUSEM, MUNICIPIO Y DEPARTAMENTO DE USULUTÁN.	**$379,500.00**
	TOTAL, INVERTIDO EN PROYECTOS DURANTE EL 2023	**$1,043,229.76**

GALERÍA FOTOGRÁFICA DE LOS PROYECTOS REALIZADOS DURANTE EL 2023

CONSTRUCCIÓN DE SUPERFICIE DE RODAMIENTO, CONSTRUCCIÓN DE RAMPA Y PINTURA DE PAREDES Y TAPIAL ANEXO DEL MERCADO REGIONAL DE USULUTÁN, MUNICIPIO Y DEPARTAMENTO DE USULUTÁN.

MONTO
$59,097.23

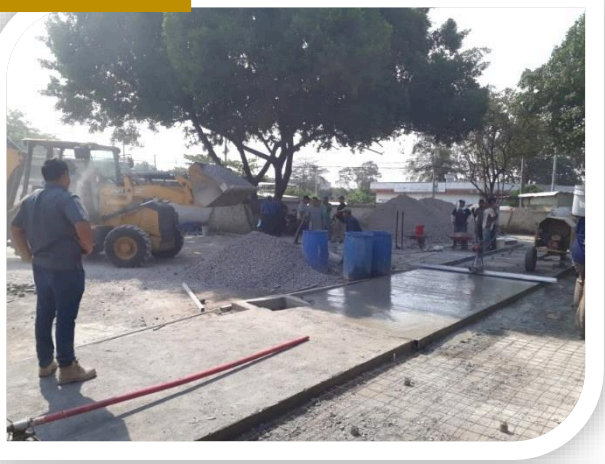

CONSTRUCCIÓN DE BASE DE SUELO CEMENTO Y COLOCACIÓN DE CARPETA ASFÁLTICA EN CALIENTE SOBRE CALLE ANTIGUA A SANTA ELENA DESDE INTERSECCIÓN DE 8ª AVENIDA NORTE HASTA LA ALTURA DEL REDONDEL DEL BYPASS MUNICIPIO Y DEPARTAMENTO DE USULUTÁN.

MONTO
$460,655.32

BACHEO Y RECARPETEO CON MEZCLA ASFÁLTICA EN CALIENTE EN CALLES Y AVENIDAS DEL CASCO URBANO, MUNICIPIO Y DEPARTAMENTO DE USULUTÁN.

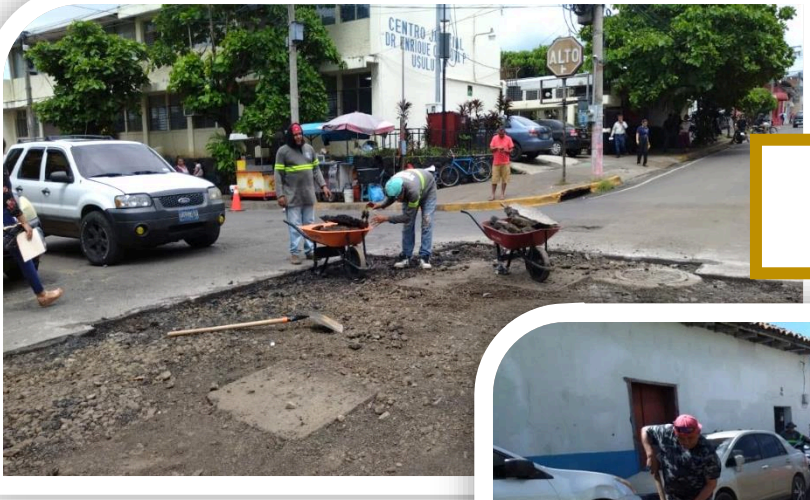

MONTO
$42,240.15

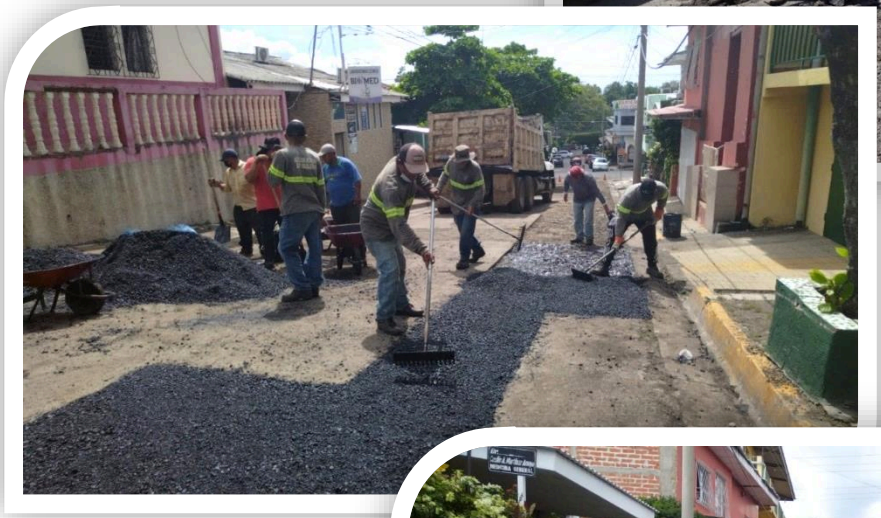

CONSTRUCCIÓN DE CORDÓN CUNETA, BADENES 1 Y 2, ADOQUINADOS, REMATES 1 Y 2, FINAL DE CALLE PRINCIPAL, COLONIA ALTOS DE PIEDRA, MUNICIPIO Y DEPARTAMENTO DE USULUTÁN.

MONTO
$13,560.58

CONSTRUCCIÓN DE CUNETA DE CONCRETO HIDRÁULICO, EMPEDRADO FRAGUADO CON SUPERFICIE NO TERMINADA, REMATES Y BALASTADO DE LA SUPERFICIE DE RODAMIENTO DE CALLE PRINCIPAL EN CASERÍO LOS BENAVIDEZ, CANTÓN LA PEÑA, MUNICIPIO Y DEPARTAMENTO DE USULUTÁN.

MONTO
$6,800.00

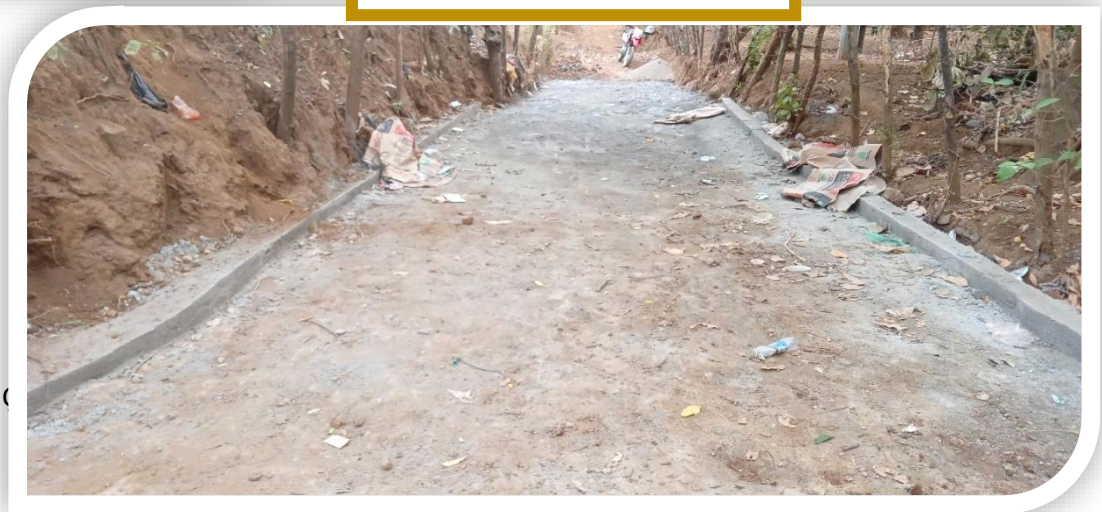

PAVIMENTO DE CONCRETO HIDRÁULICO, BASE SUELO CEMENTO Y CORDÓN CUNETA EN ENTRADA PRINCIPAL DE COLONIA SANTA CRISTINA Y BALASTADO EN PASAJE AGUILAR, MUNICIPIO Y DEPARTAMENTO DE USULUTÁN.

MONTO
$13,500.00

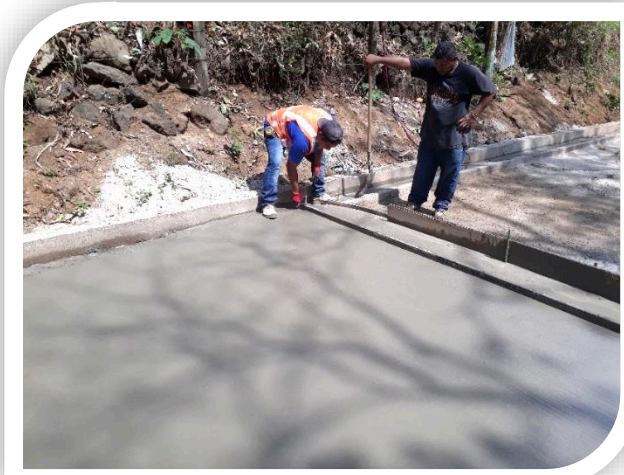

INSTALACIÓN DE LUMINARIAS FOTOVOLTAICAS EN CALLES Y CAMINOS DE CASERÍO EL ICACO, CASERÍO EL LIMÓN Y CASERÍO LA CAÑADA DE USULUTÁN, MUNICIPIO Y DEPARTAMENTO DE USULUTÁN.

MONTO
$21,809.92

CORDÓN CUNETA, CANALETA DE CONCRETO HIDRÁULICO TIPO V, ESCARIFICACIÓN, CONFORMACIÓN Y COMPACTACIÓN DE SUPERFICIE DE RODAMIENTO Y OBRAS COMPLEMENTARIAS EN CALLE ANTIGUA HACIA CANTÓN LA PRESA, MUNICIPIO Y DEPARTAMENTO DE USULUTÁN.

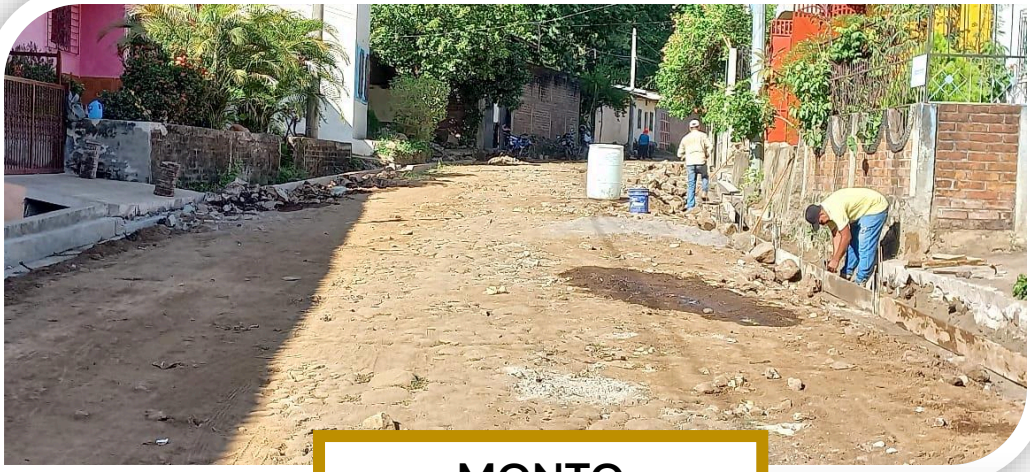

MONTO
$65,500.00

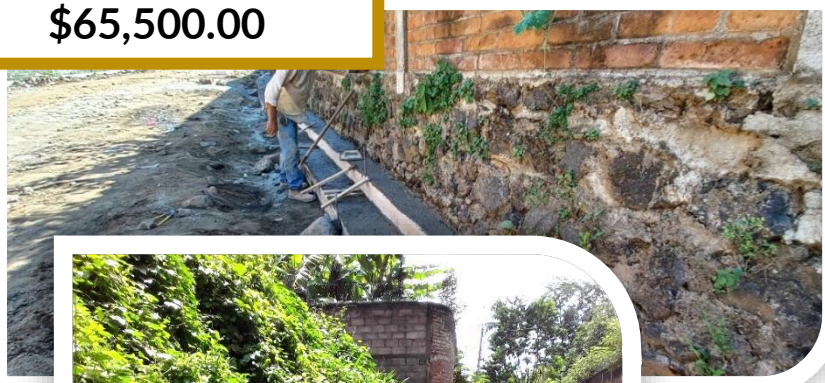

INSTALACIÓN DE LUMINARIAS FOTOVOLTAICAS EN CALLES Y CAMINOS DE CASERÍO EL CERRITO, CANTÓN EL CERRITO, MUNICIPIO Y DEPARTAMENTO DE USULUTÁN.

MONTO
$7,527.14

CONSTRUCCIÓN DE CUNETA DE CONCRETO HIDRÁULICO Y EMPEDRADO FRAGUADO CON SUPERFICIE NO TERMINADO EN CALLE PRINCIPAL DE CASERÍO LA GARRA, CANTÓN EL OJUSTE, MUNICIPIO Y DEPARTAMENTO DE USULUTÁN.

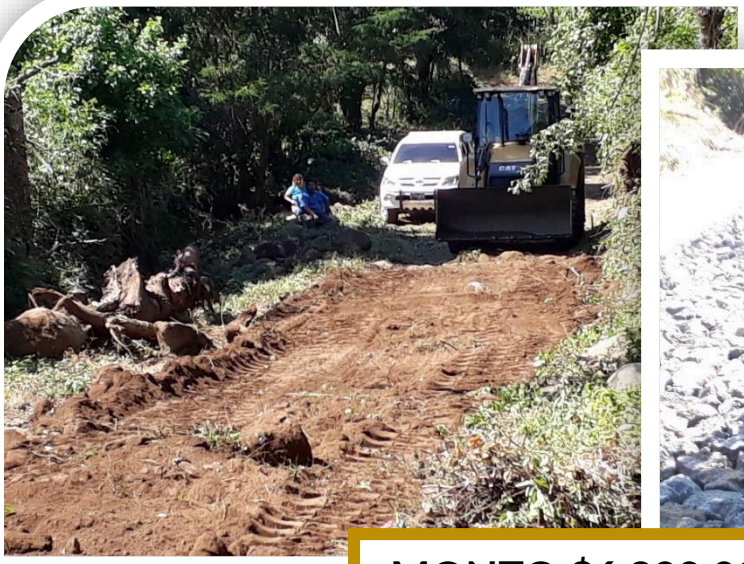

MONTO $6,300.00

BALASTADO DE SUPERFICIE DE RODAMIENTO Y CONSTRUCCIÓN DE BÓVEDA EN CASERÍO LA ESTOPA Y CALLE PRINCIPAL DE COLONIA LAS FLORES DE PUERTO PARADA MUNICIPIO Y DEPARTAMENTO DE USULUTÁN.

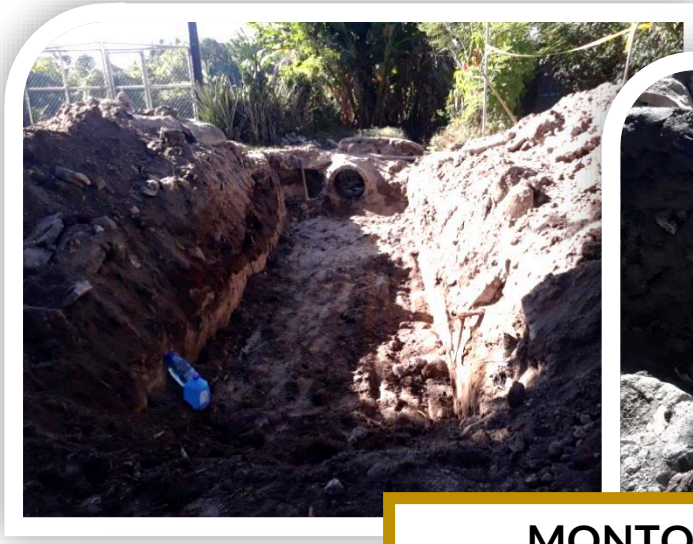

MONTO
$14,200.00

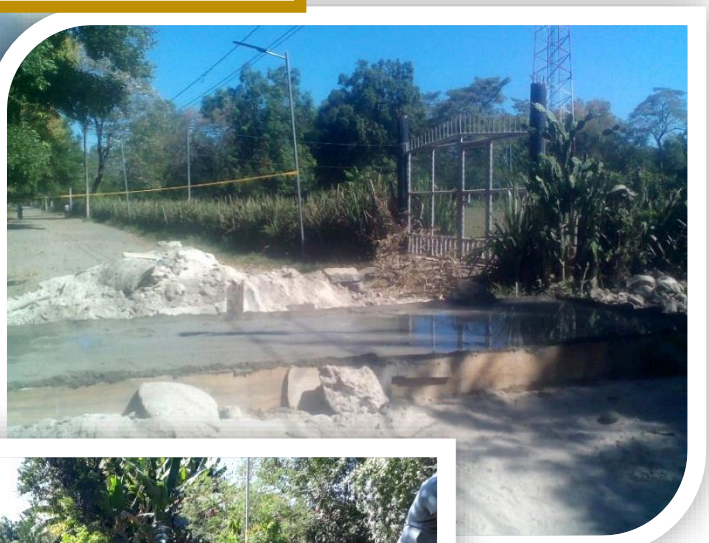

PAVIMENTACIÓN CON MEZCLA ASFÁLTICA EN CALIENTE DE ½", ESPESOR DE 7.0 CM, BASE SUELO CEMENTO Y OBRAS COMPLEMENTARIAS EN CALLE PRINCIPAL DE COLONIA DEUSEM, MUNICIPIO Y DEPARTAMENTO DE USULUTÁN.

MONTO
$379,500.00

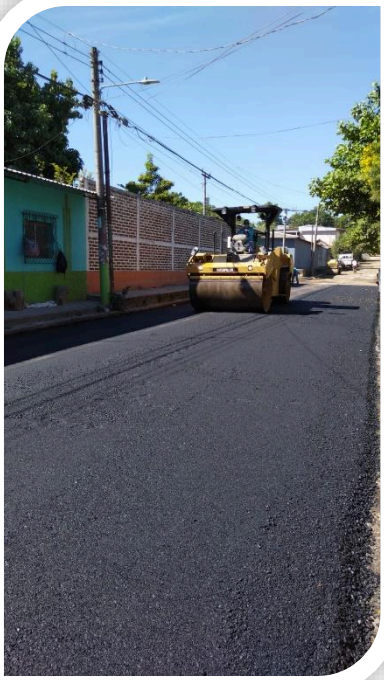

MONTO
$379,500.00

INFORME DE RENDICIÓN DE CUENTAS 2023

INVERSIÓN EN PREVENCIÓN, DEPORTES Y CULTURA.

ALCALDIA MUNICIPAL
USULUTÁN

DEL 01 DE ENERO AL 31 DE DICIEMBRE DE 2023

INVERSION EN PREVENCIÓN, DEPORTES Y CULTURA

INVERSIÓN EN DEPORTES

	TORNEOS DE FUTBOL DE LA ESCUELA MUNICIPAL DE FUTBOL DE USULUTÁN	

El 04 de febrero dio inicio el torneo clausura ADFA escuela municipal de futbol de Usulután vs escuela la Noria Tierra Blanca en complejo INDES.

FEBRERO/2023	**ENTREGA DE UNIFORMES**	

El 24 de febrero se hizo entrega de 100 uniformes de juego por el Dr. Luis Ernesto Ayala, a los alumnos de la escuela municipal de futbol de Usulután.

El 10 de septiembre se realizó entrega de uniformes de juego a los alumnos de la escuela municipal de futbol de Usulután por la Ing: Carla Benavides y Licda: Ena Mejía, Miembros del Concejo Municipal, en las instalaciones del Gimnasio Municipal.

Competencia regional clasificatoria de natación de los juegos estudiantiles del CODICADER 2023 el 31 de agosto 2023.

Se realizo entrega de uniformes de presentación a la disciplina deportiva de Lima Lama donde los dono el Dr. Luis Ayala. Alcalde municipal el 18 de agosto de 2023.

Premiación del torneo Inter Institucional que se llevó a cabo en los meses de febrero a julio de 2023.

INVERSION EN CLUB DEPORTIVO USULUTÁN AÑO 2023

La Liga Nacional de Fútbol es impulsada por el y tiene como objetivo crear espacios para los jóvenes, destacar el talento nacional y fomentar las habilidades deportivas.

La municipalidad de Usulután apoya al equipo "Club Deportivo Usulután" miembro de la Liga Nacional de Futbol, cómo parte de la inversión en el deporte y promoviendo el desarrollo de los jóvenes talento de nuestro municipio.

Detalle de la Inversión:

Estímulo económico a jugadores	**$49,896.23**
Pago de técnico principal	**$ 8,888.87**
Pago de técnico auxiliar	**$ 4,444.46**
Preparador de porteros	**$ 4,277.80**
Preparador físico	**$ 4,259.32**
Kinesiólogo	**$ 2,050.00**
Servicio de transporte	**$ 8,016.94**

Monto invertido en el apoyo a Club Deportivo Usulután:

$81,833.62

CENTRO MUNICIPAL DE PREVENCION DE LA VIOLENCIA

RESUMEN DE CURSOS GESTIONADOS, A COOPERACIÓN SUIZA, INSAFORP,

N°	Nombre de curso vocacional	Cantidad de cursos	Cantidad de participantes
1	Elaboración de productos de limpieza	1	20
2	Elaboración de arreglos con flores naturales y frutas	3	60
3	Reparación y actualización de teléfonos celulares	2	38
4	Manejo de defensivo de automotores	2	40
5	Elaboración artesanal de jabón y champú.	2	41
6	Cocina internacional	1	20
7	Preparación de comida mexicana	2	40
8	Instalación, reparación y mantenimiento de aires acondicionados	1	22
9	Instalación de cielo falso y tabla roca	1	20
PRECIO POR CURSO GESTIONADOS $ 2,300			
TOTAL $ 34,500			
Totales		15	401

FERIAS DE EMPRENDEDORES REALIZADAS PARA FORTALECER LA ECONOMÍA MUNICIPAL DEL MUNICIPIO.

FECHA	CANTIDAD DE EMPRENDEDORES	VENTAS TOTALES
30-03-2023	35 emprendedores	$ 2,028.75
05-05-2023	42 emprendedores	$ 2,267.65
27-05-2023	15 emprendedores	$ 1,257.55
16-06-2023	30 emprendedores	$ 2,310.85
26-08-2023	45 emprendedores	$ 2,674.90

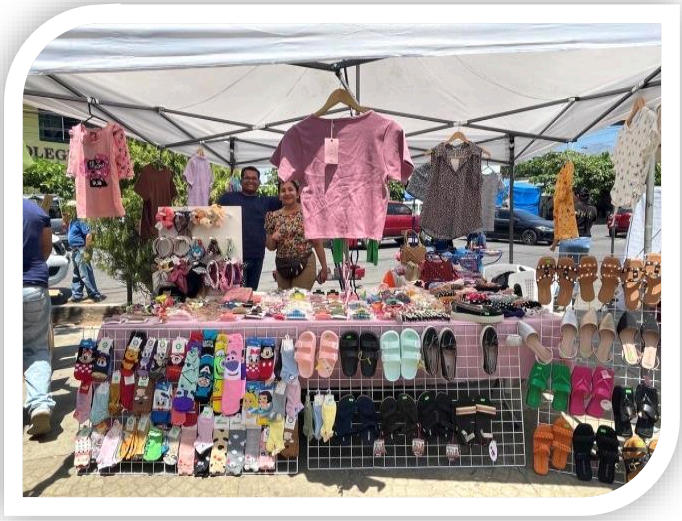

World Vision

PROYECTOS	CANT.	TOTAL, DE COOPERACIÓN
Se implementaron Círculos de ternura en Centros Escolares a Nivel Comunitaria, mobiliaria, material gastable	48	$12,000.00
Apoyo en la implementación de diferentes programas en la mesa.	150	$400.00
Implementación 61 de clubes con niños y adolescentes comunitarios y Centros escolares	250	$15,250.00
Familias e iniciativas productivas en comunidad el cerrito se entregaron materiales de construcción para gallineros, vacunas, vitaminas, incubadoras, 450 gallinas, concentrado.	30	$27,000.00
Capacitaciones a mentores, socios y líderes, ciudadanía activa, salud mental	16	$10,500.00
Festivales de convivencia comunitarios, encuentros de verano, de familia, Centros escolares, navideños,	61	$45,000.00
Competencias deportivas	2	$500.00
Saneamiento Comunitario construcción de 45 letrinas aboneras en comunidad el Limón y Puerto Ramírez	45	$51,000.00
Construcción de espacio recreativo en el parque Amate	1	$5,000.00
Techado de la Cancha de Colonia Castro en proceso	1	$11,800.00
Mejoramiento de Cancha Colonia el Naranjo	1	$5,000.00
MONTOS TOTALES		$183,450.00

PROYECTOS	TOTAL, DE COOPERACIÓN
SV8000 Uniendo a los colaboradores con las niñas y niños en 5 centros escolares: Manuela Edelmira Córdoba, Gregorio Melara, Alberto Masferrer, Anita Guerrero y Basilio Blandón.	$2,459.65
SV2214 Educando desde la Raíz en 3 comunidades: Hacienda la Carrera, La Presa y Palo Galán.	$43,639.38
SV2217 Juntas Cambiando el Mundo centros escolares: Manuela Edelmira Córdoba, Gregorio Melara, Alberto Masferrer, Anita Guerrero y Basilio Blandón	$18,920.00
SV3044 Viviendo mi Derecho a la Educación	$78,578.26
SV2219 Casa de Encuentro Juvenil CEJ	$7,661.75
SV2220 Opino Decido y Transformo	$4,026.54
MONTOS TOTALES	$155,285.58

PROYECTOS	CANT.	TOTAL DE COOPERACIÓN
Centro de Desarrollo Integral para Atención a mujeres	1	$41,754.50
Capacitaciones y Fortalecimiento a jóvenes, mujeres, referentes de programas	10	$5,500.00
Entrega de Promocionales en Eventos, Festivales,		$5,000.00
Apoyo en Acción de CMPV en Lanzamiento de Política Municipal de Juventud en Tiraje		$1,200.00
TOTAL		**$53,454.50**

INFORME DE RENDICIÓN DE CUENTAS 2023

PROYECCIÓN SOCIAL

ALCALDÍA MUNICIPAL
USULUTÁN

DEL 01 DE ENERO AL 31 DE DICIEMBRE DE 2023

PROYECCIÓN SOCIAL

ESTADÍSTICAS DE LA UNIDAD DE PROYECCIÓN SOCIAL

La unidad de proyección social es la encargada de promover la participación ciudadana en el municipio, así como proporcionar asesoría técnica para promover la organización comunitaria, en la obtención de recursos y en la realización de las diferentes actividades programadas dentro del municipio. Durante el año 2023 se legalizaron las siguientes ADESCOS y Juntas Administradoras de Agua:

N°	NOMBRE DE LA COMUNIDAD	NOMBRE DE LA ADESCO O JUNTA ADMINISTRADORA DE AGUA	FECHA DE JURAMENTACIÓN
1	Colonia la Campiña	El Nuevo Milenio	09/02/2023
2	Colonia San Juan Bosco #2	San Juan Bosco	03/08/2023
3	Colonia El Espíritu Santo	Espíritu Santo	23/03/2023
4	Santa Barbara Poniente	Dios es Amor	16/02/2023
5	Col. El Paraíso # 2	Visión 2000	08/06/2023
6	Residencial San José	Eucalipto	02/02/2023
7	Caserío Puente Negro	San Francisco	28/05/2023
8	Colonia Aguilar y San Rafael de Cantón Buena Vista	La Cruz	14/09/2023
9	Cantón La Peña	Nueva Esperanza	20/09/2023
10	Colonia Flores	Rayo de Esperanza	17/03/2023
11	Colonia La Arenera	La Arenera	05/05/2023
12	Caserío Puerto Ramírez	Brisas del Mar	17/02/2023
13	Puerto Parada Centro	Puerto Parada	03/10/2023
14	Colonia Paniagua	Sol y Mar	03/10/2023
15	Colonia Santa Rosa	Brisas Costeñas	21/09/2023
16	Caserío Botoncillo # 1	Amanecer en el Mar	28/03/2023
17	Caserío Botoncillo # 2	Hijos de la Tierra	02/05/2023

18	Caserío La Cañada	Rio Grande	06/07/2023
19	Caserío Los Desmontes	Nueva Esperanza	26/07/2023

GALERÍA FOTOGRÁFICA DE LA UNIDAD DE PROYECCIÓN SOCIAL

PROYECCIÓN SOCIAL
Alcaldía Municipal de Usulután

SECRETARÍA MUNICIPAL

SECRETARÍA MUNICIP

COMPRA Y ENTREGA DE CANASTAS A ADULTOS MAYORES DEL MUNICIPIO.

MONTO $43,770.00

INFORME DE RENDICIÓN DE CUENTAS 2023

PROTECCIÓN Y BIENESTAR ANIMAL

ALCALDIA MUNICIPAL
USULUTÁN

DEL 01 DE ENERO AL 31 DE DICIEMBRE DE 2023

PROTECCIÓN Y BIENESTAR ANIMAL

En el mes de Octubre de 2023 la municipalidad conformó la Unidad de Protección de Animales de Compañía que hasta la fecha ha dado respuesta a un gran numero de denuncias y solicitudes de los ciudadanos en cumplimiento de la Ley de Biestar Animal.

UNIDAD DE PROTECCIÓN DE ANIMALES DE COMPAÑÍA USULUTÁN

ACTIVIDADES DESARROLLADAS POR LA UPACU

Atención a denuncias por maltrato animal

Atención a animales abandonados

Atención y mantenimiento de refugio temporal

Seguimiento de denuncias en coordinación con la Unidad Contravencional

ACTIVIDADES DESARROLLADAS POR LA UPACU

Trabajo articulado con la PNC y POLIPET

Trabajo articulado con el Instituto de Bienestar Animal

Procesos de adopción y seguimientos

Primeros auxilios a animales atropellados y en estado de abandono

Traslado de pacientes al Chivo Pets, San Salvador.

Refugio provesional a animales abandonados

RESUMEN DEL TRABAJO REALIZADO POR LA UNIDAD DE PROTECCIÓN DE ANIMALES DE COMPAÑÍA HASTA ENERO 2024	
Denuncias atendidas con personal del CAM, POLIPET, PNC 911	50
Denuncias atendidas como unidad.	25
Denuncias atendidas y pendientes de remitir a el Delegado Contravencional.	25
Adopciones	10
Denuncias pendientes con el contravencional	35
Total denuncias hasta el momento.	115

UPACU y personal del CAM

Apoyo de la POLIPET

Asistencia en Chivo Pets

MV de la UPAC

INFORME DE RENDICIÓN DE CUENTAS 2023

INVERSIÓN EN TECNOLOGÍA

ALCALDIA MUNICIPAL
USULUTÁN

DEL 01 DE ENERO AL 31 DE DICIEMBRE DE 2023

INVERSIÓN EN TECNOLOGÍA

Inversión tecnológica en la Municipalidad en el período 01-05-2021 al 28-02-2024

- Inversión fondos propios equipos informáticos: **$148,887.42**
- Inversión por gestión de donaciones equipos informáticos para unidades tributarias: **$10,965.05**

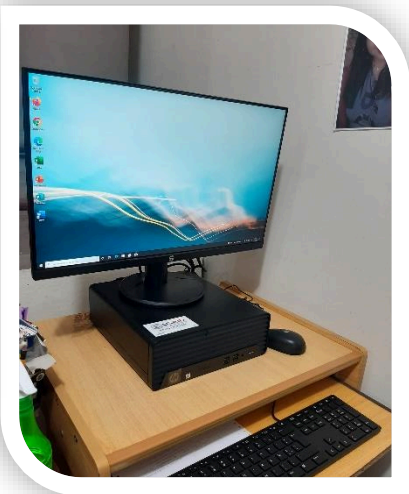

- Inversión contrapartida fondos propios cambio de Red de Datos: **$9,500.00**

- Inversión por gestión de donación Cambio de Red de datos: **$14,643.45**
- Nuevo Sistema Tributario Municipal desarrollado por el personal de Tecnologías de Información Municipal, valorado en **$80,000.00**

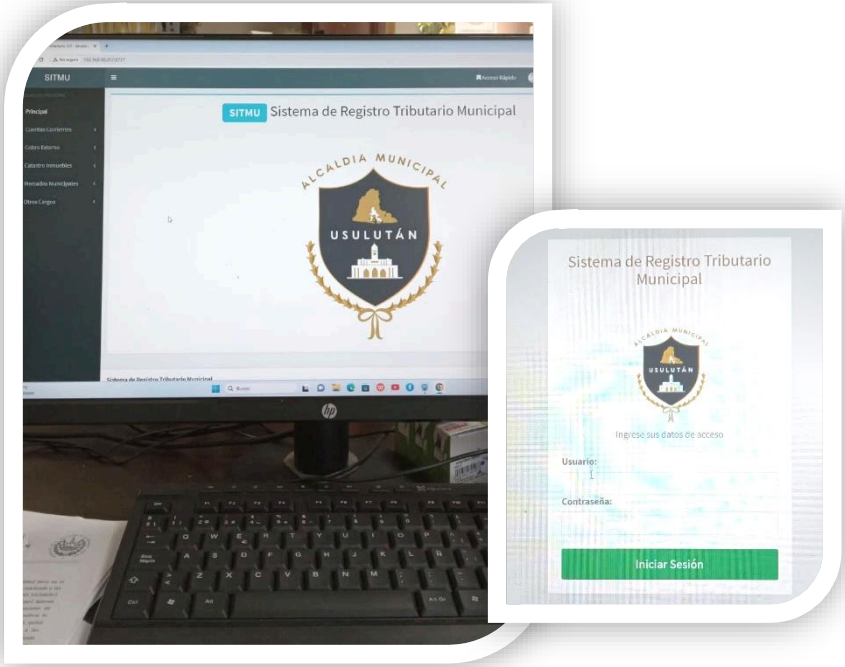

- Nuevo Sistema de Planilla de Empleados Municipales desarrollado por el personal de Tecnologías de Información Municipal, valorado en **$7,000.00**

INFORME DE RENDICIÓN DE CUENTAS 2023

INVERSIÓN
EN MAQUINARIA Y EQUIPOS PESADOS

ALCALDÍA MUNICIPAL
USULUTÁN

DEL 01 DE ENERO AL 31 DE DICIEMBRE DE 2023

INVERSION EN MAQUINARIA Y EQUIPO PESADO

ADQUISICIÓN DE DOS CAMIONES COMPACTADORES NUEVOS PARA SERVICIO DE RECOLECCIÓN DE DESECHOS SÓLIDOS EN EL MUNICIPIO DE USULUTÁN.

Abril /2023

MONTO $303.800,00

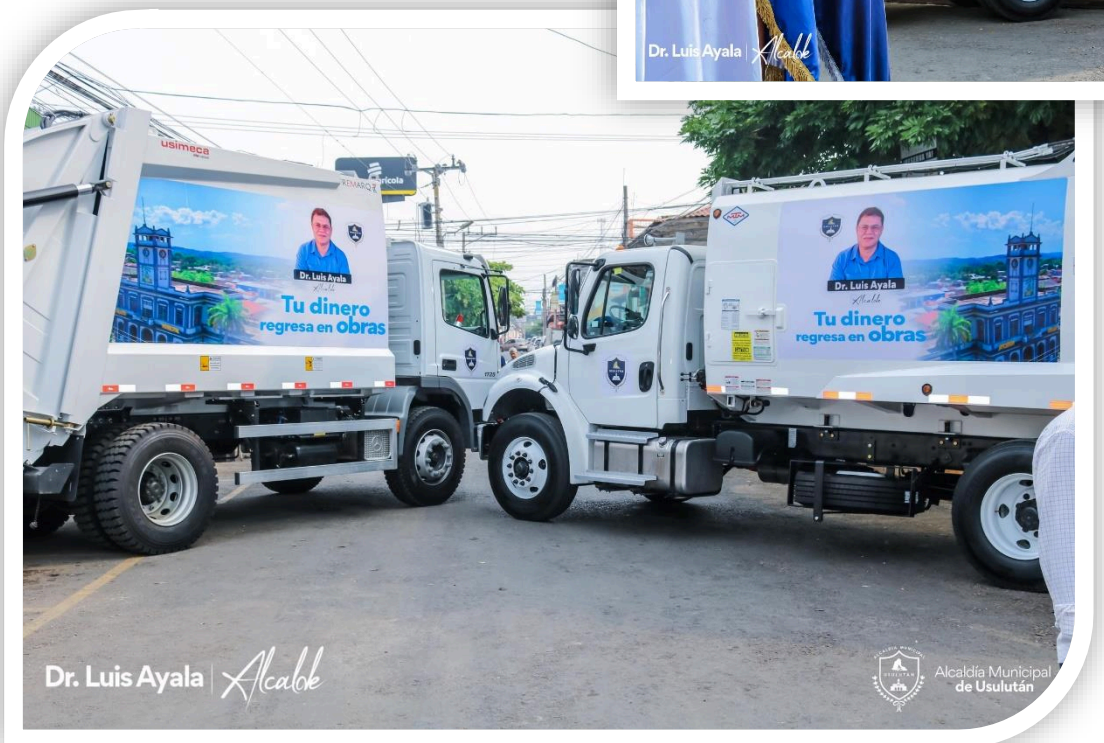

ADQUISICIÓN DE UN RODO COMPACTADOR NUEVO, DE 10 TONELADAS, , PARA SER UTILIZADO EN REPARACIÓN DE CALLES DEL MUNICIPIO DE USULUTAN

MONTO $99.750,00

ADQUISICIÓN DE 1 CAMIÓN DE 3.5 TONELADAS ENTRE LOS AÑOS 2022-2024 EL CUAL SERÁN UTILIZADOS EN LA UNIDAD DE PROYECTOS Y RED VIAL DE LA ALCALDÍA MUNICIPAL DE USULUTAN

MONTO $35,900.00

INFORME DE RENDICIÓN DE CUENTAS 2023

FESTEJOS PATRONALES

ALCALDIA MUNICIPAL
USULUTÁN

DEL 01 DE ENERO AL 31 DE DICIEMBRE DE 2023

FESTEJOS PATRONALES

Del 18 al 27 de noviembre la municipalidad de Usulután organizó la realización de las Fiestas Patronales en honor a Santa Catarina de Alejandría, virgen y Mártir, patrona del municipio de Usulután.

COMITÉ DE FESTEJOS PATRONALES 2023

De pie: Sr.Roberto Beltrán, Lic. Oscar Ramírez, Licda. Mariela Corado, M.V.Lourdes García, Sr. Miguel Rivera, Lic. Odir Áviles. Sentados: Ing. Norma Ayala, Licda. Karla Moreira, Dr. Luis Ayala, Licda. Benavides, Srita. Estefani Cruz

Además contamos con un campo de la feria ordenado y seguro en el que las familias pudieron disfrutar sanamente de nuestras fiestas patronales.

Este año como artista internacional los Usulutecos pudieron disfrutar del Grupo Mexicano "Cañaveral" quien dio un toque especial a los festejos en su presentación en las instalaciones de las canchas del INDES de nuestra ciudad. Además contamos con la presentación el en Carnaval de cierre de Los Yonics, de Zamacona quienes hicieron a los usulutecos recordar grandes éxitos.

FESTIVIDADES NAVIDEÑAS

Con el objetivo de promover la cultura y la sana convivencia familiar la Municipalidad desarrolló durante el mes de diciembre diferentes Festivales Navideños, donde, nuestro alcalde Doctor Luis Ernesto Ayala Benítez en coordinación con grupos de danzas, Oxelot, Ángeles de Fuego y diferentes empresas privadas deleitaron a los usulutecos en el Parque Raúl F. Munguía.

INFORME DE RENDICIÓN DE CUENTAS 2023

CONVENIOS Y DONACIONES

ALCALDIA MUNICIPAL
USULUTÁN

DEL 01 DE ENERO AL 31 DE DICIEMBRE DE 2023

CONVENIOS Y DONACIONES

CONVENIOS FIRMADOS POR LA MUNICIPALIDAD DURANTE EL AÑO 2023

04/01/2023	CONVENIO DE TRANSFERENCIAS CORRIENTES PARA ENTIDADES ADMINISTRADORAS DE CENTROS DE BIENESTAR INFANTIL, ENTRE EL INSTITUTO CRECER JUNTOS Y LA ALCALDÍA MUNICIPAL DE USULUTÁN.	
25/01/2023	CONVENIO DE COOPERACIÓN INTERINSTITUCIONAL ENTRE EL INSTITUTO NACIONAL DE LOS DEPORTES DE EL SALVADOR (INDES) Y LA ALCALDÍA MUNICIPAL DE USULUTÁN PARA LA PARTICIPACIÓN Y DESARROLLO DEL EQUIPO MUNICIPAL DE FUTBOL EN LA LIGA NACIONAL DE FUTBOL, TORNEO APERTURA 2023, ORGANIZADA POR EL INDES.	
25/01/2023	CONVENIO DE COOPERACIÓN ENTRE EL MINISTERIO DE AGRICULTURA Y GANADERÍA Y LA ALCALDÍA MUNICIPAL DE USULUTÁN PARA HABILITACIÓN DE ESPACIOS/BODEGAS DE RECEPCIÓN, RESGUARDO Y DISTRIBUCIÓN EN EL MARCO PROGRAMA DE ENTREGA DE PAQUETES AGRÍCOLAS PARA PRODUCTORES A NIVEL NACIONAL.	

15/03/2023	CONVENIO DE COOPERACIÓN MUTUO ENTRE LA ALCALDÍA DE USULUTÁN Y LA ASOCIACIÓN CLUB DEPORTIVO LUIS ÁNGEL FIRPO.	

22/03/2023	CONVENIO DE COOPERACIÓN MUTUA ENTRE LA ASOCIACIÓN DE DESARROLLO COMUNAL, PUERTO PARADA, MUNICIPIO Y DEPARTAMENTO DE USULUTÁN Y LA MUNICIPALIDAD DE USULUTÁN	

26/04/2023	CONVENIO MARCO DE COOPERACIÓN MUTUA ENTRE LA MUNICIPALIDAD DE USULUTÁN, EL CONSEJO DIRECTIVO ESCOLAR DEL CENTRO ESCOLAR PUERTO EL FLOR, ASOCIACIÓN DE DESARROLLO COMUNAL "RAUL BATRES" DE CASERÍO PUERTO EL FLOR DE PUERTO PARADA, DEL MUNICIPIO DE USULUTÁN Y LA ASOCIACIÓN PARA LA ORGANIZACIÓN Y EDUCACIÓN EMPRESARIAL FEMENINA DE EL SA	

04/05/2023	RENOVACIÓN DE CONVENIO MARCO DE COOPERACIÓN INTERINSTITUCIONAL Y SUS ANEXOS DE EJECUCIÓN ENTRE LA ALCALDÍA DE USULUTÁN Y EL CENTRO NACIONAL DE REGISTROS	

04/05/2023	CONVENIO DE COOPERACIÓN MUTUA ENTRE LA SEXTA BRIGADA DE INFANTERÍA Y LA MUNICIPALIDAD DE USULUTÁN PARA EL USO Y OCUPACIÓN DEL INMUEBLE UBICADO EN CANTÓN EL TRILLO, MUNICIPIO Y DEPARTAMENTO DE USULUTÁN.	

07/06/2023	CONVENIO ESPECIFICO DE COOPERACIÓN ENTRE LA ALCALDÍA DE USULUTÁN Y FUNDACIÓN Y COOPERACIÓN EDUCO	

16/08/2023	CONVENIO DE COOPERACIÓN ENTRE EL REGISTRO NACIONAL DE LAS PERSONAS NATURALES Y LA MUNICIPALIDAD DE USULUTÁN PARA USO DE LAS INSTALACIONES EN EL MARCO DE CONVENIO DE COOPERACIÓN ENTRE RNPN Y LA ASOCIACIÓN SIN FINES DE LUCRO FAMILY SEARCH INTERNATIONAL.	

26/10/2023	CONVENIO DE COOPERACIÓN PARA LA TRANSFERENCIA DE DOCUMENTOS RELATIVOS AL ESTADO FAMILIAR DE LAS PERSONAS.	

INFORME DE RENDICIÓN DE CUENTAS 2023

ANEXOS
DEL INFORME

ALCALDIA MUNICIPAL
USULUTÁN

DEL 01 DE ENERO AL 31 DE DICIEMBRE DE 2023

ANEXOS

ACUERDO DE NOMBRAMIENTO DE LA COMISIÓN

ALCALDÍA MUNICIPAL DE USULUTÁN
JUNTOS POR UN NUEVO USULUTÁN
CALLE GRIMALDI N. 3 USULUTÁN, EL SALVADOR, C.A
TEL: 2684 6707

EL INFRASCRITO SECRETARIO MUNICIPAL,

CERTIFICA: que en libro de actas y acuerdos municipales que esta municipalidad lleva en el corriente año, se encuentra en el ACTA NUMERO CINCO de la sesión Ordinaria celebrada a las diez horas del uno de febrero del dos mil veinticuatro, que dice: ACUERDO NUMERO VIII- El Concejo Municipal en cumplimiento al Art. 125-E del Código Municipal, que literalmente dice: El Gobierno Local rendirá cuenta anual de su administración, informando a los ciudadanos sobre aspectos relevantes relativos a fianzas municipales, los Proyectos de inversión pública en ejecución, obras y servicios municipales, el costo y liquidación final de las obras de infraestructuras detallando los rubros más importantes, plan de gobierno y/o el plan de desarrollo del municipio, organización de la alcaldía; y demás documentos de interés público emitido por el Concejo Municipal. ACUERDA: Nombrar la Comisión de Rendición de Cuentas de la Municipalidad correspondiente al periodo del 01 de enero al 31 de diciembre de año 2023, con las siguientes personas: 1) Décimo Regidor Propietario Profesor Reinaldo Jesús Hernández Orrego, 2) Gerente General [redacted] 3) Gerente Financiero Lic [redacted] 4) Gerente Tributario Licenciada [redacted] 5) Gerente de Servicios Ciudadanos Ing. [redacted] 6) Jefe de Planificación y Desarrollo Institucional Licda. [redacted] 7) Jefe de UCP Lic. [redacted] 8) Jefe de Comunicaciones y Prensa Licda. [redacted] 9) Jefe de Relaciones Públicas Lic. [redacted] 10) Jefe de Proyectos y Red Vial Ing. [redacted] 11) Jefe de la Unidad de Acceso a la Información Pública Licda. Blanca Rosa Martínez Solano; quienes se encargarán de formular el informe, planificar y dirigir el ejercicio de rendición de cuentas correspondiente al año 2023, en conjunto con las autoridades de la municipalidad para su presentación a la población en los primeros sesenta días del presente año 2024 tal como lo establece el Código Municipal.Comúniquese. Se levantó la Sesión y firmamos. //// L.ERNESTO BENITEZ A. ///// M.Q.R.J. ///// J.M.HERNANDEZ. ///// C.M.B.C. ///// A.C.O. ///// W.Y.V.CORTEZ ///// MARIO A.R. ///// M.S.R. ///// S.L.C. ///// M.G.AVALOS .R ///// J.M.ZELAYA. ///// O.H.REINALDO. ///// F.A. ///// S.HERNANDEZ ///// A.D.A.AGUILAR.B. ///// L.A.GARCÍA ////////// RUBRICADAS.- . Es conforme a su original con

Página 1/2

el cual se confrontó y para los efectos consiguientes, se expide la presente en la Alcaldía Municipal de Usulután, uno de febrero del dos mil veinticuatro.

Lic. Luis Alejandro García Guevara
Secretario Municipal

ALCALDIA MUNICIPAL DE USULUTAN
SECRETARIA MUNICIPAL
EL SALVADOR, C.A.

ACUERDO DE APROBACIÓN DEL INFORME

ALCALDÍA MUNICIPAL DE USULUTÁN
JUNTOS POR UN NUEVO USULUTÁN
CALLE GRIMALDI N. 3 USULUTÁN, EL SALVADOR, C.A
TEL: 2684 6707

EL INFRASCRITO SECRETARIO MUNICIPAL,

CERTIFICA: que en libro de actas y acuerdos municipales que esta municipalidad lleva en el corriente año, se encuentra en el ACTA NUMERO OCHO de la sesión Ordinaria celebrada a las catorce horas del veintiuno de febrero del dos mil veinticuatro, que dice: ACUERDO NUMERO XVII- El Concejo Municipal de conformidad al Art. 125-E del Código Municipal, que dice: El Gobierno Local rendirá cuenta anual de su administración, informando a los ciudadanos sobre aspectos relevantes relativos a las finanzas municipales, los proyectos de inversión pública en ejecución, obras y servicios municipales, el costo y liquidación final de las obras de infraestructuras detallando los rubros más importantes, plan de gobierno y/o el plan de desarrollo del municipio, organización de la alcaldía, y demás documentos de interés público emitido por el Concejo Municipal. ACUERDA: Aprobar el Informe de Rendición de Cuentas del 01 de enero al 31 de diciembre de 2023.Comúniquese. Se levantó la Sesión y firmamos. //// L.ERNESTO BENITEZ A. ///// M.Q.R.J. ///// J.M.HERNANDEZ. ///// C.M.B.C. ///// A.C.O. ///// W.Y.V.CORTEZ ///// MARIO A.R. ///// M.S.R. ///// S.L.C. ///// M.G.AVALOS .R ///// J.M.ZELAYA. ///// O.H.REINALDO. ///// F.A. ///// S.HERNANDEZ ///// A.D.A.AGUILAR.B. ///// L.A.GARCÍA ////////// RUBRICADAS.- . Es conforme a su original con el cual se confrontó y para los efectos consiguientes, se expide la presente en la Alcaldía Municipal de Usulután, veintidos de febrero del dos mil veinticuatro.

ALCALDIA MUNICIPAL DE USULUTAN
SECRETARIA MUNICIPAL
EL SALVADOR, C.A

Lic. Luis Alejandro García Guevara
Secretario Municipal

Página 1/1