

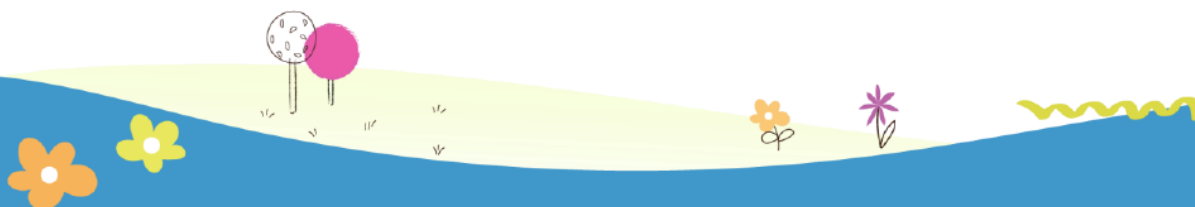

VERSIÓN PÚBLICA

“ESTE DOCUMENTO ES UNA VERSIÓN PÚBLICA, SE HAN SUPRIMIDO DATOS PERSONALES CONSIDERADOS COMO INFORMACIÓN CONFIDENCIAL DE LAS PERSONAS NATURALES, DE CONFORMIDAD CON LOS ARTÍCULOS 24 LETRA “C” Y 30 DE LA LEY DE ACCESO A LA INFORMACIÓN PÚBLICA Y ARTÍCULO 12 DEL “LINEAMIENTO N° 1 PARA LA PUBLICACIÓN DE LA INFORMACIÓN OFICIOSA”





INSTITUTO CRECER JUNTOS
ORDEN DE COMPRA DE BIENES, OBRAS Y SERVICIOS
UNIDAD DE COMPRAS PÚBLICAS (UCP)

DIRECCIÓN:	Colonia Costa Rica, Avenida Irazú y Final Calle Santa Marta #2, San Salvador		
LUGAR Y FECHA:	San Salvador, 19 de octubre de 2023		
Nro. DE ORDEN:	007-2023	Nro. DE PROCESO:	CP-07-2023
DENOMINACIÓN O RAZÓN SOCIAL / NOMBRE	LA CASA DEL CONSTRUCTOR MAS QUE UN PROYECTO, S.A. de C.V.		
NIT Y/O NRC:			
DIRECCIÓN DEL OFERENTE:			
NOTIFICACIÓN:			

"COMPRA DE MATERIALES PARA ADECUACIONES SEDE CENTRAL ICJ"

No LOTE/ÍTEM	CANTIDAD	UNIDAD DE MEDIDA	DESCRIPCIÓN DEL LOTE/ÍTEM	Precio Unitario (Incluye IVA)	MONTO TOTAL INCLUYE IVA US\$
1	200	unidad	Toma corriente doble polarizado	\$2.38	\$476.00
2	200	unidad	Cajas rectangulares tipo legran	\$2.17	\$434.00
3	150	unidad	Canaleta plastica con adhesivo 12x12mmx2	\$2.14	\$321.00
4	5	Cajas	Cable TSJ 12x3	\$261.90	\$1,309.50
5	125	unidad	Conector aislado para union de cables tipo scotchlok color rojo	\$0.33	\$41.25
6	125	unidad	Conector aislado para union de cables tipo scotchlok color azul	\$0.74	\$92.50
7	125	unidad	Conector aislado para union de cables tipo scotchlok color amarillo	\$0.29	\$36.25
8	40	rollo	Cinta aislantes tipo super 33+	\$7.87	\$314.80
9	2	bolsa	Set de Anclas plasticas de 100 piezas 7mmx1"1/4	\$2.14	\$4.28
12	4	rollo de 30 mt	Rollos de tecnoducto 3/4"	\$20.57	\$82.28
13	200	unidad	Cincha plastica 12" blanco	\$0.07	\$14.00
14	3	rollo	Cinta doble cara adhesiva BHB 3/4"x5,5 yd.	\$7.43	\$22.29

15	5	unidad	Termico Brake de 20 amp tipo GE de 1 polo	\$8.29	\$41.45
16	24	unidad	Luminaria tipo ledd de empotrar, redondo 12w, luz blanca	\$7.43	\$178.32
17	4	unidad	Luminaria tipo ledd de empotrar, panel led 2x2 pies 40w luz blanca	\$42.23	\$168.92
18	2	unidad	Regulador de intensidad de luz 12 voltios	\$22.74	\$45.48
19	120	unidad	Canal de Amarre, pieza de 2 1/2 x 10 pies (2 por cada 3 metros de longitud)	\$2.23	\$267.60
20	125	unidad	Poste de 2 1/2 x 10 pies, colocados a cada 60 cms, dependiendo si la división es a media altura o completa	\$2.74	\$342.50
21	45	unidad	Angulo esquinero para tabla roca 1.1/4"x10"	\$1.16	\$52.20
22	120	pliego	Pliego Tabla Roca de 1.22 * 2.44 Mt., de 1/2"	\$9.29	\$1,114.80
23	20	rollo	Cinta para tabla roca (cinta papel) de 2 x 2.50 pie	\$4.00	\$80.00
26	5	ciento	Tachuelón galvanizado 1" para tabla roca	\$4.29	\$21.45
28	35	caja 14kg	Pasta compuesto para juntas (Juntex)	\$9.77	\$341.95
29	20	pliego	Lija de agua No. 80	\$0.67	\$13.40
30	15	pliego	Lija para madera No.100	\$0.47	\$7.05
31	15	pliego	Lija para madera No.120	\$0.47	\$7.05
32	4	cubeta 5 gal	Pintura base agua para uso interior y exterior , base acrílico color Blanco	\$188.57	\$754.28
33	3	galon	Pintura base aceite color blanco de linea	\$44.46	\$133.38
34	1	pliego	Plywood de 3/4" Para divisiones urinales	\$67.37	\$67.37
35	1	pliego	Formica acabado blanco mate	\$23.43	\$23.43
36	3	galón	Pega de contacto	\$28.57	\$85.71
37	5	ciento	Clavo de 1 1/2 pulgada para madera	\$1.19	\$5.95
38	8	libras	Clavos sin cabeza de 1"	\$2.34	\$18.72
39	6	c/u	Brocha de madera de 4"	\$7.43	\$44.58
40	1	pliego	Pliego de fibran de MDF de 1/2" para zocalo	\$35.14	\$35.14

41	5	unidad	Puerta de Madera secada al horno, medidas 0,90 X 2 mt	\$45.71	\$228.55
43	22	par	Bisagras latonada de alcayate para puerta	\$4.46	\$98.12
44	1	unidad	Cerrojo llave mariposa cromado	\$14.05	\$14.05
46	6	pieza	Zocalo base pared color a esgoger, 8,7 cm x 2,45 mt	\$23.94	\$143.64
47	2	galon	Pegamento para laminados 7000	\$28.51	\$57.02
48	25	unidad	Riostra de 4 varas, pino rustico,	\$4.37	\$109.25
49	350	pie	Zocalo vinil para nuevas divisiones	\$1.14	\$399.00
53	5	galón	Solvente Mineral	\$11.24	\$56.20
54	5	galón	Thinner	\$11.09	\$55.45
56	14	c/u	Juego de mocheta y tope de pino para puerta	\$15.71	\$219.94
58	3	unidad	Cuchilla retractil multi uso de 61x19 mm	\$4.46	\$13.38
62	12	unidad	Llave para lavamanos cromado, metalico	\$13.71	\$164.52
63	41	caja de 2m2	Piso organico laminado resistente al agua	\$70.80	\$2,902.80
64	6	unidad	Rodapie para piso laminado pieza de 0,9 cm	\$18.86	\$113.16
65	875	unidad	Piso vinilico pieza de 18,8 x 0,95 cm	\$4.19	\$3,666.25
66	13	galon	Pegamento tipo Cemento de contacto para piso laminado	\$47.89	\$622.57
67	3	unidad	Lamina de Fibrolit de 4'x8' espesor para piso	\$67.14	\$201.42
68	3	unidad	Tubo estructural cuadrado de 1'X1', pieza 6 mt chapa 14	\$17.43	\$52.29
71	3	lb	Alambre galvanizado #14	\$1.57	\$4.71
72	15	unidad	Loseta para cielo falso, blanco 5mm. 4'X2'	\$4.07	\$61.05
73	9	unidad	Tee para cielo falso	\$2.34	\$21.06
74	25	unidad	Crucero paracielo falso	\$0.69	\$17.25
75	7	unidad	Angulo para cielo falso de 10'	\$1.17	\$8.19

76	2	unidad	Disco corte metal de 7"	\$2.14	\$4.28
77	2	unidad	Limpiador en spray para acero inoxidable	\$10.23	\$20.46
TOTAL (INCLUYE IVA)					\$16,253.49
OBSERVACIONES:					
TOTAL, EN LETRAS:		DIECISEIS MIL DOSCIENTOS CINCUENTA Y TRES 49/100			
FORMA DE PAGO:		El pago se hará con fondos provenientes del Fondo General (GOES) y se realizará de la siguiente manera: un solo pago si es una sola entrega; si las entregas son parciales, el pago será parcial, previa presentación de la respectiva factura y acta de recepción total o parcial de los bienes, firmada y sellada por el administrador del contrato y contratista, en la que conste que el suministro fue recibido de conformidad a lo requerido en este documento y a entera satisfacción. El pago se realizará en un máximo de 30 días calendario, iniciando el trámite después de emitido el "Quedan". Si presenta factura, deberá ser de consumidor			
DOCUMENTOS PARA PAGO:		Factura y acta de recepción total del suministro y servicio de los bienes, firmada y sellada por el administrador de la orden de compra y contratista			
LUGAR DE ENTREGA:		Instalaciones del instituto crecer juntos, Sede Central ubicada en Urb. Bosques de Santa Elena, Pol. "A", Blv. Orden de Malta, Antiguo Cuscatlán, La Libertad.			
FECHA DE ENTREGA:		Máximo 3 días calendario a partir de la recepción de la orden de compra			
					
<hr/> DRA. EUNICE BEATRIZ DERAS ROSA DIRECTORA EJECUTIVA INSTITUTO CRECER JUNTOS					
ADMINISTRADORES DE LA ORDEN DE COMPRA					
LOTES/ÍTEMS		ADMINISTRADOR		CARGO	
Los detallados en la Orden de Compra				Encargado de sección de servicios generales.	