

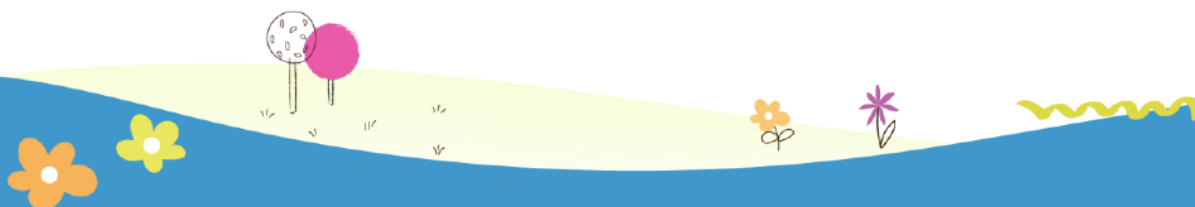

VERSIÓN PÚBLICA

“ESTE DOCUMENTO ES UNA VERSIÓN PÚBLICA, SE HAN SUPRIMIDO DATOS PERSONALES CONSIDERADOS COMO INFORMACIÓN CONFIDENCIAL DE LAS PERSONAS NATURALES, DE CONFORMIDAD CON LOS ARTÍCULOS 24 LETRA “C” Y 30 DE LA LEY DE ACCESO A LA INFORMACIÓN PÚBLICA Y ARTÍCULO 12 DEL “LINEAMIENTO N° 1 PARA LA PUBLICACIÓN DE LA INFORMACIÓN OFICIOSA”





INSTITUTO CRECER JUNTOS
ORDEN DE COMPRA DE BIENES, OBRAS Y SERVICIOS
UNIDAD DE COMPRAS PÚBLICAS (UCP)

DIRECCIÓN:	Urb. Bosques de Santa Elena, Pol. "A", Blv. Orden de Malta, Antiguo Cuscatlán, La Libertad		
LUGAR Y FECHA:	La Libertad, 05 de diciembre de 2023		
Nro. DE ORDEN:	21-2023	Nro. DE PROCESO:	CP-05-2023
DENOMINACIÓN O RAZÓN SOCIAL / NOMBRE	INVERSIONES MARTÍNEZ CORDERO, SOCIEDAD ANÓNIMA DE CAPITAL VARIABLE		
DUI-NIT Y/O NRC:			
DIRECCIÓN DEL OFERENTE:			
NOTIFICACIÓN:			

""PRODUCTOS TEXTILES Y VESTUARIOS""

No LOTE/ÍTEM	CANTIDAD	UNIDAD DE MEDIDA	DESCRIPCIÓN DEL LOTE/ÍTEM	Precio Unitario (Incluye IVA)	MONTO TOTAL INCLUYE IVA US\$
1	209	UNIDAD	Camisas estilo Columbia Color: Navy Blue Número de bolsas: 2 al frente Tipo de telas: Tela algodón egipcio, Popelina o Taslan. Cantidad de Logos: 3 Descripción de los Logos <ul style="list-style-type: none"> • Logo Instituto Crecer Juntos bordado full color arriba de bolsa superior izquierda de 9 x cm de ancho por 4 x cm de alto • Logo bordado de escudo de Gobierno de El Salvador en manga izquierda color blanco de X 7 cm de ancho y X 7 cm de alto. • Logo bordado de escudo de Gobierno de El Salvador color blanco en lomo trasero de camisa de 7 cm de ancho X 7 cm de alto 	\$ 22.65	\$4,733.85
2	209	UNIDAD	Camisas estilo Columbia Color: Blanco Número de bolsas: 2 al frente. Tipo de telas: Tela algodón egipcio, Popelina o Taslan. Cantidad de logos: 3 Descripción de los Logos <ul style="list-style-type: none"> • Logo Instituto Crecer Juntos bordado full color arriba de bolsa superior izquierda de 9 x cm de ancho por 4 x cm de alto • Logo bordado de escudo de Gobierno de El Salvador en manga izquierda color azul oscuro de X 7 cm de ancho y X 7 cm de alto. • Logo bordado de escudo de Gobierno de El Salvador color azul oscuro en lomo trasero de camisa de X 7 cm de ancho y X 7 cm de alto. 	\$ 22.65	\$4,733.85

3	209	UNIDAD	<p>Camisas tipo Polo Color: Blanco Número de bolsas: Ninguna. Tipo de tela: Dry-Fit Cantidad de Logos: 2 Descripción de logos:</p> <ul style="list-style-type: none"> • Logo Instituto Crecer Juntos bordado bordado full color sobre bolsa superior izquierdo de 9 x cm de ancho por 4 x cm de alto • Logo bordado de escudo de Gobierno de El Salvador en manga izquierda a una sola tinta (Gris oscuro) de X 7 cm de ancho y X 7 cm de alto. 	\$ 9.85	\$2,058.65
6	115	UNIDAD	<p>Chalecos Color: Celeste y verde Número de bolsas: 2 bolsas de parche con chapeta y remache. Tela: Sincatex original Detalles: Abierto al dorso con respirador de maya en color blanco, con zíper adelante de diente de tiburón color blanco, broches para ajustar cadera. Cantidad de logos: 3 Descripción de Logos</p> <ul style="list-style-type: none"> • Logo estampado (serigrafía) de escudo de Gobierno de El Salvador en la espalda color blanco de X 3.5 cm de ancho y X 3.5 cm de alto. • Logo estampado serigrafía del Instituto Crecer Juntos color blanco en frontal izquierdo de X 6 cm de alto y X 10 cm de ancho. • Logo estampado serigrafía del Instituto Crecer Juntos a dos colores en la espalda de X 22 cm de alto x 25 de ancho. 	\$ 39.50	\$4,542.50
7	20	UNIDAD	<p>Jacket estilo BOMBER Color: Azul oscuro Número de bolsillos: 4 Descripción de bolsillos</p> <ul style="list-style-type: none"> • Dos bolsillos laterales con cierre a presión (lo suficientemente grande como para poner tu teléfono de 5.5 pulgadas); • Un bolsillo interior en el pecho para tu portafolios o cosas de seguridad; •Un bolsillo en la manga con mini capas y cierre de velcro o cierre para decoración. <p>Tela: Poliéster fino. Detalles: cuello redondo y cuello alto acanalado, puños y dobladillo Cantidad de logos: 2 Descripción de Logos</p> <ul style="list-style-type: none"> • Logo bordado de escudo de Gobierno de El Salvador en manga derecha color blanco de X 7 cm de ancho y X 7 cm de alto. • Logo bordado del Instituto Crecer Juntos color blanco en frontal izquierdo de jacket de X 9 cm de ancho y X 4 cm de alto. 	\$ 46.85	\$937.00
TOTAL (INCLUYE IVA)					\$17,005.85

OBSERVACIONES:			
TOTAL, EN LETRAS:	DIECISIETE MIL CINCO 85/100 DÓLARES DE LOS ESTADOS UNIDOS DE AMÉRICA		
FORMA DE PAGO:	El pago se hará con fondos provenientes del Fondo General (GOES) y el procedimiento de pago se realizará de la siguiente manera: se realizarán un solo pago si es una sola entrega, en caso de ser entregas parciales, los pagos serán parciales, para lo cual deberá de presentar la factura y acta de recepción de entrega de los uniformes.		
DOCUMENTOS PARA PAGO:	Factura y acta de recepción total o parcial de los bienes, firmada y sellada por el administrador de la orden de compra y contratista		
LUGAR DE ENTREGA:	Oficinas Centrales del ICJ y en las sedes departamentales ubicadas en la zona occidental, oriental y paracentral.		
FECHA DE ENTREGA:	En caso de adjudicar todos los ítems, se establecerá una sola entrega en un período no mayor de 20 días hábiles después de notificada la orden de inicio. En caso de que la adjudicación sea parcial, el ICJ se reserva el derecho de establecer el tiempo de entrega, tomando en cuenta los ítems adjudicados. En este caso el tiempo a otorgar será de 15 a 20 días hábiles después de notificada la orden de inicio.		
 <p>DRA. EUNICE BEATRIZ DERAS ROSA DIRECTORA EJECUTIVA INSTITUTO CRECER JUNTOS</p>			
ADMINISTRADORES DE LA ORDEN DE COMPRA			
LOTES/ÍTEMS	ADMINISTRADOR	CARGO	Tel. y correo
1,2,3,6 y 7		Jefa del Departamento y Gestión de Talento Humano	

