



**NOMBRE DEL INFORME** : Informe Técnico Final del Proyecto "Modalidades Flexibles de Educación para Personas Jóvenes y Adultas"; Convenio MINEDUCYT-DNEJA-08/2019.

**INSTITUCIÓN IMPLEMENTADORA DE SERVICIOS** : Fundación Innovaciones Educativas Centroamericanas FIECA

**PERIODO INFORMADO** : Enero – Diciembre de 2019

**FUENTE DE FINANCIAMIENTO** : GOES

**DEPARTAMENTOS DE ATENCIÓN** : Usulután, San Miguel, Morazán y La Unión.

**MODALIDAD ATENDIDA** : Educación Semipresencial

**COORDINADOR DEL PROYECTO** : Lic. José César López Chávez

**NÚMEROS DE TELÉFONO** : 2639-2955 y 2343- 4100

**NÚMERO DE CELULAR** : 7582-3266

**DIRECCIÓN ELECTRÓNICA** : [jlopez@fieca.org.sv](mailto:jlopez@fieca.org.sv)

**DIRECCIÓN EXACTA DE LA SEDE IMPLEMENTADORA** : Colonia Río Grande, calle 2, polígono 12, casa # 155 A, San Miguel, San Miguel

**FECHA DE PRESENTACIÓN DEL INFORME** : Enero de 2020



<b>No.</b>	<b>CONTENIDO</b>	<b>PÁG.</b>
I.	INTRODUCCIÓN	3
II.	OBJETIVOS	7
III.	METAS	7
IV.	ALCANCE	8
V.	ACTIVIDADES DESARROLLADAS	9
VI.	FASES DEL PROCESO	12
	FASE DE PROMOCIÓN Y MATRÍCULA	12
	FASE DE PREPARACIÓN	12
	FASE DE DESARROLLO	13
	FASE DE EVALUACIÓN Y CIERRE	15
VII.	INDICADORES	16
VIII.	DATOS ESTADÍSTICOS	16
IX.	METODOLOGÍA UTILIZADA	22
X.	VALORACIONES	23
XI.	RECOMENDACIONES	26
XII.	ANEXOS	27

## **I. INTRODUCCIÓN.**

El acceso a la educación es un derecho inherente a la persona humana, en el caso salvadoreño lo establece nuestra carta magna y por ende es un mandato constitucional que implica impulsar procesos educativos con inclusión y equidad social, por ello, en el marco del Plan Social Educativo Vamos a la Escuela se plantea la necesidad de atender a toda aquella población joven y adulta que por diversas adversidades de la vida no lograron completar sus estudios o continuar superándose en los niveles inmediatos superiores, en este sentido, se ofrece a las comunidades una oportunidad de seguir sus estudios bajo la modalidad flexible que consiste en asistir a jornadas presenciales los fines de semana, con esta iniciativa se favorecen a las personas que por sus ocupaciones o dificultades económicas no pueden hacerlo en el sistema regular. En el marco de este esfuerzo la Fundación Innovaciones Educativas Centroamericanas en coordinación con el Ministerio de Educación, Ciencia y Tecnología implementó en la región oriental del país (Usulután, San Miguel, Morazán y La Unión) el Proyecto “Modalidades Flexibles de Educación para Personas Jóvenes y Adultas”.

El informe que se presenta ampara el periodo comprendido de enero a diciembre de dos mil diecinueve y su objetivo primordial fue respaldar todo el trabajo realizado por la Fundación Innovaciones Educativas Centroamericanas FIECA en calidad de implementadora del Proyecto de “Modalidades Flexibles de Educación para Personas Jóvenes y Adultas”; conforme se estableció en el Plan de Trabajo dos mil diecinueve y según convenio MINEDUCYT-DNEJA-08/2019 suscrito entre el Estado y Gobierno de El Salvador en el Ramo de Educación y la Implementadora.

Siguiendo los aspectos mencionados anteriormente el presente informe comprende la organización interna de la implementadora para efectos de la funcionalidad del proyecto, así como el mapa de influencia geográfica de los departamentos atendidos; además contiene los objetivos establecidos según convenio, metas previstas en Plan de Trabajo, los alcances que describen cada

una de las actividades desarrolladas durante el proceso, también se explicitan cada una de las fases y sus logros, se puntualizan los indicadores haciendo énfasis en el ausentismo, asistencia, deserción, repitencia y aprobación, también se presenta información estadística de los cupos ejecutados en el año 2019 por sección, sede, municipio y departamento, se plantea la metodología utilizada, es decir los procedimientos para el desarrollo del trabajo, además se hace un reporte del presupuesto ejecutado, respectivamente también se dan algunas valoraciones sobre todo señalando los logros, las limitantes y los hallazgos del proceso de monitoreo y seguimiento, de la misma forma se hacen algunas recomendaciones con el fin de mejorar el trabajo, por último se presentan los anexos como respaldo de la información plasmada en este reporte.

## 1.1 ORGANIGRAMA DE LA IMPLEMENTADORA

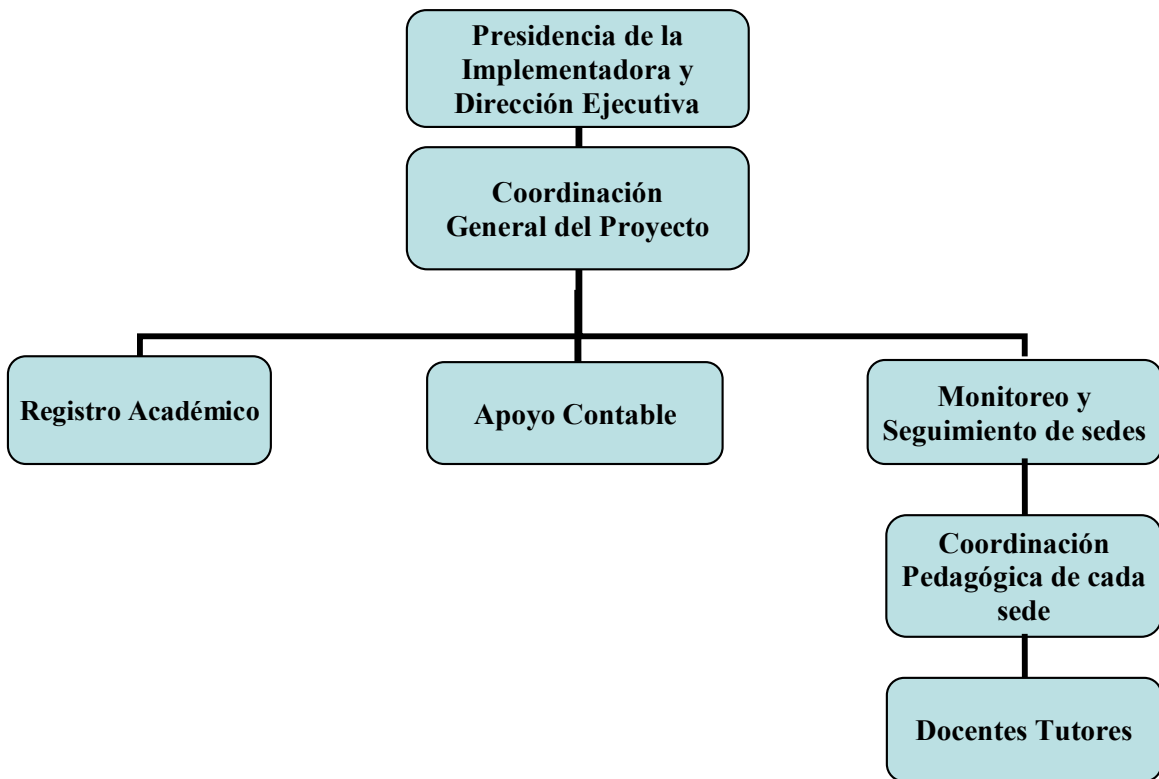

**MUNICIPIOS POR DEPARTAMENTO / ÁREA GEOGRÁFICA DE ATENCIÓN:**

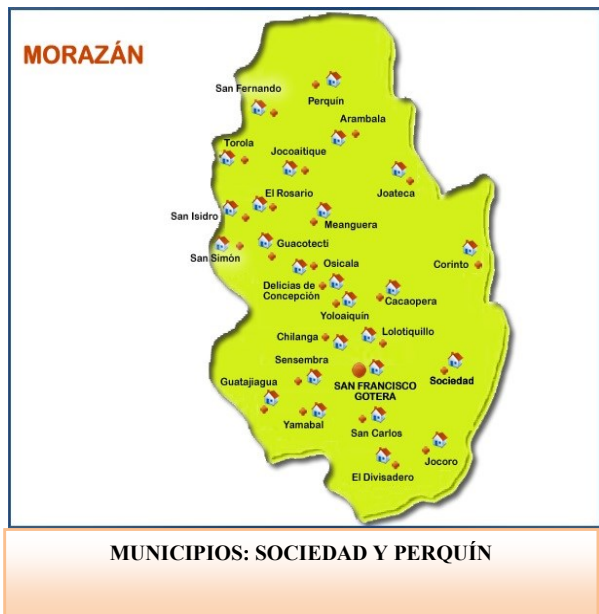

## **II. OBJETIVOS**

### **Objetivo General:**

Brindar servicios educativos a población joven y adulta que no han alcanzado el Tercer Ciclo de Educación Básica o Bachillerato General, a través de Instituciones Implementadoras autorizadas para administrar cupos de Modalidades Flexibles de Educación.

### **Objetivos Específicos:**

- Reducir la población con sobreedad escolar, atendiendo a personas que están fuera del Sistema Educativo y que no han finalizado sus estudios de Tercer Ciclo de Educación Básica y Bachillerato General.
- Ampliar la capacidad del Sistema Educativo Nacional atendiendo con calidad a población joven y adulta a través de cupos escolares en las Modalidades Flexibles de Educación.

## **III. METAS**

- Atender 534 cupos escolares en la Modalidad de Educación Semipresencial.

#### IV. ALCANCE

MUNICIPIOS ATENDIDOS	NÚMERO DE SEDES	GRADOS	POBLACION ATENDIDA POR GRADO
Usulután, departamento de Usulután	1	Primer Año de Bachillerato	54
		Segundo Año de Bachillerato	46
		<b>SUB TOTAL</b>	<b>100</b>
San Miguel, Moncagua, San Antonio, Quelepa, Sesori, departamento de San Miguel.	6	Octavo Grado de Educación Básica	15
		Noveno Grado de Educación Básica	16
		Primer Año de Bachillerato	97
		Segundo Año de Bachillerato	193
		<b>SUB TOTAL</b>	<b>321</b>
Sociedad, Perquín, departamento de Morazán.	2	Séptimo Grado de Educación Básica	15
		Octavo Grado de Educación Básica	11
		Noveno Grado de Educación Básica	18
		Primer Año de Bachillerato	27
		Segundo Año de Bachillerato	72
		<b>SUB TOTAL</b>	<b>143</b>
Intipucá, Pasaquina, La Unión, San Alejo, departamento de La Unión.	4	Segundo Año de Bachillerato	143
	13	<b>SUB TOTAL</b>	<b>143</b>
		<b>TOTAL</b>	<b>707</b>



## **V. ACTIVIDADES DESARROLLADAS:**

### **ANTERIORES DEL INICIO DE LAS TUTORIAS:**

- Se elaboró el Plan de Trabajo del proyecto.
- Se presentó el Plan de Trabajo a la Gerencia de Modalidades Flexibles para su revisión y aprobación.
- Se revisó, se dio visto bueno y firmo el Convenio 2019
- Se visitaron las comunidades en los municipios de los departamentos de Usulután, San Miguel, Morazán y La Unión para motivar a estudiantes desertores y a toda persona que pudiera aplicar a retomar sus estudios de Tercer Ciclo de Educación Básica o Educación Media.
- Se gestionaron las sedes con los directores y directoras de los Centros Educativos.
- Se elaboraron convenios y cartas compromiso con instituciones sedes.
- Se revisó el inventario de materiales educativos.
- Se solicitaron materiales educativos a la Gerencia de Modalidades Flexibles.
- Se inscribieron estudiantes con expedientes completos.
- Se elaboró la jornalización anual.
- Se seleccionó y contrato a los docentes tutores/as.
- Se elaboraron los contratos de servicios profesionales de docentes tutores/as.
- Se organizaron los grados y/o secciones en las sedes.

### **ACTIVIDADES DE INICIO:**

- Se inició el año lectivo en la fecha establecida por la Dirección Nacional de Educación de Jóvenes y Adultos.
- Se entregó la jornalización equivalente a 10 meses del año lectivo.
- Se presentó por escrito la oferta educativa de Modalidades Flexibles, a las Direcciones Departamentales de Educación, en los departamentos de atención.

- Se entregó la dotación de material didáctico a docentes tutores y tutoras de cada sede.
- Se distribuyó oportunamente el material educativo para el estudiantado de cada sede.
- Se elaboró el Plan de Mejora en cada sede.
- Se ejecutó el monitoreo y seguimiento a las diferentes sedes.
- Se realizó el taller de prácticas educativas en el aula para búsqueda de estrategias de mejora continua, la cual estuvo dirigida a todos los coordinadores/as y docentes/as.
- Se gestionó oportunamente los desembolsos del proyecto.

#### **ACTIVIDADES DE DESARROLLO:**

- Se matriculó al estudiantado en el sistema SIGES para Educación Básica y Educación Media.
- Se actualizaron los expedientes y se llenó la ficha de cada docente tutor, tutora y persona coordinadora de sede.
- Se desarrollaron las pruebas objetivas y otras evaluaciones por unidades curriculares.
- Se realizaron procesos formativos para docentes tutores, tutoras y personal clave de la implementadora.
- Se gestionó y entregó trimestralmente el material didáctico para el personal docente de las sedes.
- Se le dio monitoreo y seguimiento constante a la acción tutorial de cada sede.
- Se consolidó la estadística semanal y mensual de la asistencia de docentes tutores, tutoras y estudiantes.
- Se actualizó el calendario de evaluaciones por modulo, cada dos meses según lo establecido en la jornalización.
- Se realizó el refuerzo educativo y tareas de recuperación al final de cada módulo y al final del año lectivo.

- Se registraron las notas de Tercer Ciclo de Educación Básica en los formatos ya establecidos en Excel y en el SIGES para Educación Media que incluyo los módulos del 1 al 5 por asignatura.
- Se capacitó a Coordinadores Pedagógicos de Sede sobre: Censo Escolar y Monitoreo y Seguimiento, Prueba de Certificación de Competencias y PAES.
- Se inscribió y preparó al estudiantado para Prueba de Certificación de Competencias y PAES.
- Se validó las nóminas de estudiantes activos que realizaran Prueba de Certificación de Competencias y PAES.
- Se convocó al estudiantado que asistió a la Prueba de Certificación de Competencias y PAES
- Se actualizó constantemente el registro académico.
- Se pagó oportunamente al personal del proyecto.

#### **ACTIVIDADES DE FINALIZACIÓN DEL AÑO LECTIVO:**

- Se realizó la valoración del desarrollo de las tutorías con el equipo de Monitoreo y Seguimiento.
- Se registró completamente las calificaciones finales de la población estudiantil, según formatos establecidos por Registro Académico de la Dirección Nacional de Educación de Jóvenes y Adultos en el SIGES.
- Se procesó la recuperación educativa para estudiantes que dejaron 2 materias como máximo.
- Se tabularon las calificaciones finales por estudiante.
- Se elaboraron los cuadros de promoción por grados y secciones.
- Se gestionaron los certificados de Tercer Ciclo de Educación Básica y Educación Media en Registro Académico de la Dirección Nacional de Educación de Jóvenes y Adultos.
- Se solicitaron oportunamente los títulos de bachiller.
- Se organizaron y celebraron las graduaciones de bachilleres.
- Se elaboró y entregó el informe técnico y financiero final para la respectiva liquidación.

## **VI. FASES DEL PROCESO**

### **FASE DE PROMOCIÓN Y MATRÍCULA:**

- Se promocionó el Proyecto Modalidades "Flexibles de Educación para Personas Jóvenes y Adultas", a través de visitas a comunidades que demandaron el servicio educativo para atender a población escolar con sobreedad por medio del perifoneo, colocación de banners en zonas estratégicas, distribución de trípticos, cuñas radiales y televisión.
- Se realizaron reuniones con autoridades representantes de los Consejos Directivos Escolares (CDE), para la firma de carta compromiso entre la Institución Implementadora y la Institución Educativa que albergará la sede del proyecto.
- Se asignaron los cupos escolares a cada sede.
- Se abrió la matrícula por grados y secciones para el estudiantado que cumplía con los requisitos de ingreso establecidos por la Dirección Nacional de Educación de Jóvenes y Adultos a las sedes de Modalidades Flexibles.
- Se elaboró el calendario escolar para el año lectivo de 2019.
- Se entregaron los lineamientos para matrícula y calendarización 2019.

### **FASE DE PREPARACIÓN**

- Se seleccionó y contrató a los coordinadores pedagógicos de cada sede, docentes tutores y tutoras, personal de monitoreo y seguimiento, certificados y/o recertificados en una especialidad básica del currículo nacional.

- Se realizaron reuniones con equipo de coordinadores pedagógicos de cada sede y personal docente para hacer la entrega técnica de los lineamientos de trabajo para el año 2019; brindados por la Dirección Nacional de Educación de Jóvenes y Adultos.
- Se realizó la jornalización académica para 10 meses, en los formatos pre-establecidos para planificación didáctica, asistencia, evaluaciones entre otros.
- Se revisaron y validaron los instrumentos curriculares de planificación y horarios de atención de tutorías en las sedes, con equipo de coordinadores pedagógicos de cada sede y personal docente.
- Se realizó una jornada de orientación técnica con docentes tutores y coordinadores pedagógicos de cada sede para socializar estrategias de mejora educativa en beneficio del proceso de autoformación del estudiantado.
- Se planificaron y elaboraron los planes de mejora para Prueba de Certificación de Competencias, PAES, Monitoreo y Seguimiento y refuerzo educativo con coordinadores pedagógicos de cada sede, personal docente y equipo de monitoreo y seguimiento de sedes.
- Se realizó el requerimiento de materiales educativos a la Gerencia de Modalidades Flexibles.

## **FASE DE DESARROLLO**

- Se inició el año lectivo oficializado por la Dirección Nacional de Educación de Jóvenes y Adultos.
- Se entregó el material educativo al estudiantado.

- Se distribuyeron los materiales didácticos a las sedes y docentes tutores para un efectivo apoyo de recursos al proceso de orientación para el logro de competencias.
- Se entregaron los expedientes completos del estudiantado de cada sede a Registro Académico de la implementadora, para matricular oficialmente en el SIGES, del Ministerio de Educación, Ciencia y Tecnología.
- Se elaboraron, revisaron y validaron los instrumentos técnicos para efectuar el monitoreo y seguimiento al personal docente de las diferentes sedes durante la ejecución del proyecto.
- Se acompañó a través del equipo de monitoreo y seguimiento a la operatividad de las sedes y consolidar estadísticas e informes mensuales.
- Se organizaron y ejecutaron los eventos de capacitación en metodología de atención de las Modalidades Flexibles al personal docente que laboro en las sedes.
- Se elaboraron y entregaron los informes a la Gerencia de Modalidades Flexibles en el momento que fueron solicitados.
- Se diseñaron, revisaron y validaron los diferentes instrumentos de evaluación de los aprendizajes, antes de ser suministrados al estudiantado.
- Se realizaron pruebas objetivas y otros, según calendarización escolar.
- Se realizó refuerzo educativo de forma permanente durante el desarrollo de cada módulo de autoestudio y asignatura, integrando al estudiantado a la recuperación durante el proceso formativo.

- Se registraron las calificaciones parciales en los formatos ya establecidos por Registro Académico de la Dirección Nacional de Educación de Jóvenes y Adultos.

#### **FASE DE EVALUACIÓN Y CIERRE:**

- Se registraron las calificaciones parciales o finales del estudiantado en SIGES, según fechas, formatos y procesos establecidos por Registro Académico de la Dirección Nacional de Educación de Jóvenes y Adultos.
- Se convocó al estudiantado para la realización de Pruebas de Certificación de Competencias y PAES.
- Se realizaron las Pruebas de Certificación de Competencias y PAES.
- Se brindó oportunidad de recuperación de acuerdo a los lineamientos del documento Evaluación al servicio del aprendizaje y del Desarrollo.
- Se gestionaron los certificados para estudiantes de Tercer Ciclo de Educación Básica y Educación Media en el Registro Académico de la Dirección Nacional de Educación de Jóvenes y Adultos.
- Se solicitaron los títulos de bachiller.
- Se organizaron las actividades y eventos de graduación de bachilleres.
- Se entregaron los expedientes y títulos a los estudiantes graduados del Bachillerato General de sedes atendidas con las Modalidades Flexibles de Educación.
- Se elaboró y entregó el informe técnico y financiero final, de la ejecución del proyecto para su respectiva liquidación a la Gerencia de Modalidades Flexibles y al Departamento Administrativo Financiero de la Dirección Nacional de Educación de Jóvenes y Adultos.

## VII. INDICADORES

Grado	Modalidad Semipresencial				
	Indicadores Educativos %				
	Ausentismo	Asistencia Media	Deserción	Repitencia	Aprobación
<b>7°</b>	<b>8%</b>	<b>92%</b>	<b>6.25%</b>	<b>1%</b>	<b>93 %</b>
<b>8°</b>	<b>4%</b>	<b>96%</b>	<b>31.51 %</b>	<b>1%</b>	<b>77 %</b>
<b>9°</b>	<b>4%</b>	<b>96%</b>	<b>12.82 %</b>	<b>1.7%</b>	<b>75 %</b>
<b>1°</b>	<b>6%</b>	<b>94%</b>	<b>12.74 %</b>	<b>2%</b>	<b>84 %</b>
<b>2°</b>	<b>3%</b>	<b>97%</b>	<b>5.41 %</b>	<b>1%</b>	<b>91 %</b>
<b>General</b>	<b>5.0 %</b>	<b>95 %</b>	<b>13.75 %</b>	<b>1.34 %</b>	<b>84.0 %</b>

## VIII. DATOS ESTADISTICOS

### a) PROYECCIÓN DE CUPOS ESCOLARES 2019.

GRADOS	MODALIDAD SEMIPRESENCIAL
	MATRICULA 2018
9°	29
1°	50
2°	455
Total Matricula 2018	534
<b>Total General</b>	<b>534</b>



## b) CUPOS ESCOLARES ATENDIDOS, SEGÚN PLAN DE TRABAJO 2019

Departamento - Municipios	Sede y código.	Día y jornada	Grados	Secciones	Modalidad Semi-presencial		Total Semi-presencial
					Cupos según convenio o adenda	Total Cupos adicionales por sede	
<b>USULUTÁN</b>							
USULUTÁN	Complejo Educativo "Basilio Blandón" Codigo: E0116	Sab. de 7:00 a.m. a 4:00 p.m.	1°	A*	20	6	26
			1°	B*	20	8	28
			2°	A	20	2	22
			2°	B	20	4	24
<b>Sub Total Por Sede</b>				<b>4</b>	<b>80</b>	<b>20</b>	<b>100</b>
<b>TOTAL POR DEPARTAMENTO</b>				<b>4</b>	<b>80</b>	<b>20</b>	<b>100</b>
<b>SAN MIGUEL</b>							
SAN MIGUEL	Centro Escolar "Dolores C. Retes" Codigo E0117	Dom. de 7:00 a.m. a 4:00 p.m.	8°	A*	15	0	15
			9°	A	16	0	16
			1°	A	20	12	32
			2°	A	20	6	26
			2°	B	22	0	22
<b>Sub Total por Sede</b>				<b>5</b>	<b>93</b>	<b>18</b>	<b>111</b>
SAN MIGUEL	Instituto Nacional "Isidro Menéndez" Codigo: E0234	Dom. de 7:00 a.m. a 4:00 p.m.	1°	A*	19	0	19
			2°	A	25	27	52
<b>Sub Total Por Sede</b>				<b>2</b>	<b>44</b>	<b>27</b>	<b>71</b>
MONCAGUA	Centro Escolar "Carlos Alberto Borgonovo Pohl" Codigo: E0295	Sab. de 7:00 a.m. a 4:00 p.m.	2°	A	13	0	13
<b>Sub Total Por Sede</b>				<b>1</b>	<b>13</b>	<b>0</b>	<b>13</b>
SAN ANTONIO	Centro Escolar "Caserío San Dieguito" Codigo: E0309	Sab de 7:00 a.m. a 4:00 p.m.	1°	A*	14	0	14
			2°	A	20	0	20
<b>Sub Total por Sede</b>				<b>2</b>	<b>34</b>	<b>0</b>	<b>34</b>
QUELEPA	Centro Escolar "Cantón San José" Codigo: E0334	Sab. de 7:00 a.m. a 4:00 p.m.	1°	A	25	7	32
			2°	A	25	14	39
<b>Sub Total por Sede</b>				<b>2</b>	<b>50</b>	<b>21</b>	<b>71</b>
SESORI	Centro Escolar "Caserío San Andrés, Cantón El Tablón" Codigo: E0422	Sab. de 7:00 a.m. a 4:00 p.m.	2°	A	21	0	21
<b>Sub Total Por Sede</b>				<b>1</b>	<b>21</b>	<b>0</b>	<b>21</b>
<b>TOTAL POR DEPARTAMENTO</b>				<b>13</b>	<b>255</b>	<b>66</b>	<b>321</b>

Departamento - Municipios	Sede y código.	Dia y jornada	Grados	Secciones	Modalidad Semi-presencial		Total Semi-presencial
					Cupos según convenio o adenda	Total Cupos adicionales por sede	
<b>MORAZÁN</b>							
SOCIEDAD	Instituto Nacional "de Sociedad" Codigo: E0269	Sab. de 7:30 a.m. a 4:30 p.m.	2°	A	20	17	37
<b>Sub Total por Sede</b>				1	20	17	37
PERQUÍN	Complejo Educativo "Rancho Quemado" Codigo: E0204	Dom. de 7:30 a.m. a 4:30 p.m.	7°	A*	15	0	15
			8°	A	11	0	11
			9°	A	18	0	18
			1°	A	20	7	27
			2°	A	25	10	35
<b>Sub Total por Sede</b>				5	89	17	106
<b>TOTAL POR DEPARTAMENTO</b>				6	109	34	143
<b>LA UNION</b>							
INTIPUCÁ	Complejo Educativo de "Intipucá" Codigo: E0202	Sab. de 7:30 a.m. a 4:30 p.m.	2°	A	20	14	34
<b>Sub Total Por Sede</b>				1	20	14	34
PASAQUINA	Instituto Nacional "Daniel Arias" Codigo: E0310	Sab. de 7:30 a.m. a 4:30 p.m.	2°	A	20	6	26
<b>Sub Total por Sede</b>				1	20	6	26
LA UNIÓN	Complejo Educativo "Cantón Loma Larga" Codigo: E0274	Sab. de 7:30 a.m. a 4:30 p.m.	2°	A	25	27	52
<b>Sub Total por Sede</b>				1	25	27	52
SAN ALEJO	Centro Escolar "Profesor Luis Armando Robles" Codigo: E0421	Sab. de 7:30 a.m. a 4:30 p.m.	2°	A	25	6	31
<b>Sub Total Por Sede</b>				1	25	6	31
<b>TOTAL POR DEPARTAMENTO</b>				4	90	53	143
<b>TOTALES GENERALES</b>				27	534	173	707

\* **Secciones estudiantes 2019 o nuevos.**

**Nota:** En la distribución proyectada de cupos escolares no está establecido que se atendería 7° grado y 8° grado; sin embargo, debido a la demanda de la población se atendieron 2 secciones en el municipio de Perquín, departamento de Morazán debido a la demanda del servicio educativo.

### c) CUADRO RESUMEN POR GRADOS

#### MODALIDAD SEMIPRESENCIAL

Grados	Cupos según Convenio o adenda			Cupos Adicionales			Total General
	Estudiantes 2018	Estudiantes 2019	Total	Estudiantes 2018	Estudiantes 2019	Total	
7°	0	15	15	0	0	0	15
8°	11	15	26	0	0	0	26
9°	34	0	34	0	0	0	34
1°	65	73	138	26	14	40	178
2°	321	0	321	133	0	133	454
<b>Total General</b>	<b>431</b>	<b>103</b>	<b>534</b>	<b>159</b>	<b>14</b>	<b>173</b>	<b>707</b>

**NOTA:** Los cupos escolares por grado reportados, no coinciden con lo establecido en el plan de trabajo, debido a que se han atendido de acuerdo a la demanda real.

### d) POBLACIÓN ESCOLAR POR GRADO, MODALIDAD Y GÉNERO.

Grados	Modalidad		Total General
	Semipresencial		
	Femenino	Masculino	
7°	10	5	15
8°	16	10	26
9°	18	16	34
1°	107	71	178
2°	277	177	454
<b>Totales</b>	<b>428</b>	<b>279</b>	<b>707</b>

### e) CONSOLIDADO DE COORDINADORES POR SEDE

Departamento y municipio	No. De sedes	Nombre de sede - dirección- teléfono	No. De secciones	Nombre del Coordinador	Dirección electrónica	No. De cupos atendidos
<b>USULUTÁN</b>						
Usulután	1	C.E." Basilio Blandón". 2 Cuadras al Norte de Parque Central de Usulután. Tel. 2671-5459, 7162-8589	4	Orbelina Trejo Saravia	orbelinatrejo@gmail.com	100
<b>TOTALES</b>	<b>1</b>		<b>4</b>			<b>100</b>
<b>SAN MIGUEL</b>						

Departamento y municipio	No. De sedes	Nombre de sede - dirección- teléfono	No. De secciones	Nombre del Coordinador	Dirección electrónica	No. De cupos atendidos
San Miguel	2	C.E. "Dolores C. Retes". Séptima Avenida Sur y Quince Calle Poniente, Barrio San Nicolás, San Miguel. Tel. 2660-2098, 7802-5766	5	Luis Molina Segovia	molinaseg@gmail.com	111
		Instituto Nacional "Isidro Menéndez". Contiguo a clínica de ISSS, San Miguel- Tel. 2660-1970, 7229-2815	2	José Roberto Berrios Ávila	jberrios31@gmail.com	71
Moncagua	1	C.E. "Carlos Alberto Borgonovo Pohl." Cantón Tangolona, Moncagua. Tel. 7320-1253	1	Oscar Edgardo Ramírez Pérez	oscaredgardo_ramirezperez@yahoo.es	13
San Antonio	1	C.E. "Caserío San Dieguito" Cantón San Diego, calle principal caserío San Dieguito, c/ San Diego. Tel. 7930-0125	2	Herson Dagoberto Quintanilla Saravia	hpherson@gmail.com	34
Quelepa	1	C.E. Cantón "San José" Carretera Panamericana desvío de Quelepa, kilómetro 130. Tel. 7681-3676	2	Oscar Noel Amaya Gutiérrez	amayagutierrezoscar@gmail.com	71
Sesori	1	C.E. "Caserío San Andrés, Cantón El Tablón", calle principal caserío San Andrés c/ El Tablón municipio de Sesori Tel. 7830-4425	1	José Eusebio Gómez Trejo	joseeusebiogomeztrejo@gmail.com	21
TOTAL	6		13			321
<b>MORAZÁN</b>						
Sociedad	1	Instituto Nacional "de Sociedad". 2 Cuadras al Norte de Parque Central. Tel. 2680-4802 7683-8228	1	José Amílcar Sánchez Flores	<a href="mailto:amilcar2108@hotmail.com">amilcar2108@hotmail.com</a>	37
Perquín	1	Complejo Educativo "Rancho Quemado". Caserío Rancho Quemado, Cantón Casa Blanca, Perquín. Tel. 7584-3506	5	Leonel Edilberto Rodríguez Nolasco	<a href="mailto:ranchoquemado@yahoo.es">ranchoquemado@yahoo.es</a>	106
TOTAL	2		6			143
<b>LA UNIÓN</b>						
Intipucá	1	Complejo Educativo "de Intipucá". 1° Av. Sur contiguo al cementerio de Intipucá Tel. 2649-4014, 6023-6207	1	Nelson del Carmen García Perdomo	nelson_garcia16@hotmail.com	34

Departamento y municipio	No. De sedes	Nombre de sede - dirección- teléfono	No. De secciones	Nombre del Coordinador	Dirección electrónica	No. De cupos atendidos
Pasaquina	1	Instituto Nacional" Daniel Arias" Barrio el Centro, Pasaquina Tel.7737-7510	1	Pedro Antonio Hernández Reyes	hernandezpedro423@gmail.com	26
La Unión	1	C.E. "Cantón Loma Larga". Cantón Loma Larga, Carretera El Litoral, La Unión. Tel. 7244-9490	1	Limber Amilcar Soto Zelaya	Limbersoto20@hotmail.com	52
San Alejo	1	Centro Escolar "Profesor Luis Armando Robles", primera av. sur Barrio Guadalupe, San Alejo, La Unión. Tel. 7292-7134	1	Reina Isabel Ascencio de Viera	r_isabelascencio@hotmail.com	31
TOTAL	4		4			143
<b>TOTAL DE SEDES</b>	<b>13</b>	<b>TOTAL DE SECCIONES</b>	<b>27</b>	<b>TOTAL DE CUPOS ESCOLARES</b>		<b>707</b>

## **IX. METODOLOGÍA UTILIZADA**

Tomando en cuenta la descripción del proyecto en el plan de trabajo y partiendo de los estatutos legales como la constitución de República y la Ley de la carrera docente donde destacan la educación como un derecho de las personas; se desarrollaron una serie de acciones para llevar el proyecto a las comunidades o municipios focalizados, se elaboró y ejecutó un diagnóstico para identificar las personas con sobre edad y con demanda del servicio educativo con un número de veinticinco a treinta y cinco estudiantes para inscribirse. Al mismo tiempo se coordinó la contratación de docentes tutores debidamente certificados y por especialidad, se asignó un coordinador para garantizar el buen funcionamiento de las sedes.

Debido a la alta demanda de la población estudiantil en algunas sedes los docentes tutores y coordinadores de sedes del Complejo Educativo Basilio Blandón, Centro Escolar Dolores C Retes y Complejo Educativo Rancho Quemado, ante la falta de presupuesto para cubrir las secciones requeridas ya que se limitaba a únicamente 21 secciones decidieron atenderlos en secciones divididas para garantizar el acceso a la educación a la población joven y adulta que requería del servicio educativo a pesar que se les reconocería en sus honorarios solo las secciones aprobadas para sus sedes como una contribución a la sociedad salvadoreña al derecho a la educación y a la superación académica de los estudiantes. Cabe mencionar que en el caso de las secciones de segundo año de bachillerato de las sedes Instituto Nacional Isidro Menéndez y Complejo Educativo Cantón Loma Larga que tenían más de 50 estudiantes en sus sedes los coordinadores de sedes acordaron con sus tutores dividirlos en 2 grupos a fin de garantizar la calidad del servicio educativo y aunque ello llevara a realizar más de las horas clases financiadas por el proyecto.

## **X. VALORACIONES**

### **a) LOGROS:**

- Se realizó un diagnóstico de factibilidad del proyecto en los municipios focalizados
- Se logró dar a conocer el proyecto en diferentes medios de comunicación locales y regionales.
- Se coordinó con las instituciones educativas para propiciar las condiciones para el desarrollo del proyecto.
- Se mejoró en el promedio institucional en los resultados PAES, en las diferentes sedes Instituto Nacional de Sociedad, Centro Escolar Caserío San Andrés y Centro Escolar Caserío San Dieguito, así como en resultados individuales por estudiante.
- Se logró consolidar un equipo comprometido con el proyecto y que contó con la capacidad técnica y pedagógica para el desempeño de las funciones que se les asignaron
- Se mantuvo coordinación constante con la Dirección Nacional de Educación de Jóvenes y Adultos.
- Se logró coordinar a nivel interinstitucional e institucional en todos los niveles correspondientes.
- Los coordinadores y docentes tutores mostraron compromiso con el proyecto.
- El alto nivel de demanda del servicio educativo en algunas zonas de la región oriental permitió iniciar el proceso con excelente número de población estudiantil.
- Se finalizó con 707 cupos escolares, lo cual representa un 132.39 % de la meta establecida en 534.
- Se gestionó el apoyo de la Dirección Nacional de Educación de Jóvenes y Adultos para coordinar con las autoridades de Honduras el apostillado de los certificados hondureños de la sede de Rancho Quemado para incorporar sus estudios al sistema educativo salvadoreño.

- Se propició las condiciones para que la población beneficiada por el proyecto no tenga que trasladarse a zonas o municipios dispersos para recibir las tutorías. A través del establecimiento de sedes en instituciones educativas cercanas a los lugares de residencia de la población que demandaba el servicio educativo.
- Las acciones realizadas por el equipo en el marco del rol asignado motivó a los estudiantes y permitió evitar mayores deserciones, y ausentismos.
- Se logró registrar y matricular en el SIGES, el 100% de los estudiantes atendidos.
- Se contó con el apoyo de cuatro alcaldías en el financiamiento de horas clases para tutorías con el fin de garantizar la continuidad en el proyecto (Quelepa, Moncagua, Sesori y San Alejo).
- Equipo de tutores, coordinadores de sede y equipo técnico de la implementadora participó en foros sobre metodologías activas, en el marco de la población joven y adulta.
- Se desarrolló el 100% el monitoreo y seguimiento en las 27 secciones atendidas.
- Desarrollo del evento de rendición de cuentas del Proyecto “Modalidades Flexibles de Educación para Personas Jóvenes y Adultas”, Convenio MINED-DNEJA-13/2018, el 28 de abril de 2019 en la sede EDUCAME Instituto Nacional Isidro Menéndez, al que asistieron población beneficiada, docentes tutores y personal de la implementadora.
- A través del seguimiento continuo se garantizó que todo el equipo docente planificara y desarrollara diferentes estrategias de enseñanza aprendizaje tomando en cuenta el aprendizaje autónomo y colaborativo.
- Ante la solicitud de los estudiantes de realizar la graduación en diciembre se logró apoyarles en la coordinación, organización y elaboración de diplomas de reconocimiento.



## **b) LIMITANTES:**

- La vulnerabilidad de las zonas por el alto índice de inseguridad por presencia de grupos delincuenciales ocasionó deserciones, ausentismo, etc.
- Las sedes dispersas no permitieron que el monitoreo fuera permanente a las sedes, en algunos casos solo se pudo visitar una sede por día.
- Se solicitó a las Direcciones Departamentales de Educación apoyo para contactar a docentes certificados en Modalidades Flexibles de Educación, para que puedan laborar en el proyecto, principalmente en las asignaturas de matemática e inglés, así como también en el caso de algunas sedes de las áreas rurales y distantes de los centros urbanos en los cuales no teníamos el recurso humano requerido por el proyecto que cumpliera con los lineamientos de la Dirección Nacional de Educación de Jóvenes y Adultos.
- La cantidad de cupos asignados no fue suficiente para cubrir la demanda del servicio educativo, principalmente de educación media para las comunidades que lo han solicitado en las Direcciones Departamentales de Educación.

## **c) PRINCIPALES HALLAZGOS:**

- Cumplimiento de las sedes en la elaboración de los planes de mejora.
- La mayoría de docentes planifican sus tutorías, sin embargo existen algunos casos donde se ha tenido que orientar sobre el valor metodológico que implica la planificación
- La metodología utilizada por algunos docentes en el proceso de enseñanza aprendizaje no motiva a los estudiantes.
- En algunas jornadas de tutorías se evidencia estudiantes con poco interés de involucrarse en su formación.
- Disposición por parte de coordinadores y tutores en cumplir los lineamientos y orientaciones emanadas del equipo técnico de la implementadora.
- Cumplimiento de horarios y de horas trabajadas por mes del equipo docente.

## **XI. RECOMENDACIONES**

- Fortalecer la coordinación con las autoridades de seguridad pública para minimizar la inseguridad en las diferentes sedes atendidas con el fin de evitar la deserción por amenaza o persecución de algunos jóvenes.
- Dar continuidad al proceso de formación a docentes para certificaciones en modalidades flexibles, puesto que en algunas zonas donde se ejecuta el proyecto se carece del perfil de docentes que cumplan con los requisitos.
- Desarrollar talleres de refuerzo metodológico con tutores y coordinadores, y garantizar la mejora de las buenas prácticas pedagógicas que propicien el aprendizaje autónomo y colaborativo.
- Desarrollar capacitaciones para equipo técnico de la implementadora sobre nuevas estrategias de monitoreo y seguimiento a sedes.
- Actualizar los instrumento de monitoreo y seguimiento a sedes
- Fortalecer la coordinación entre las Direcciones Departamentales de Educación y los Centros Escolares para facilitar el uso de las instalaciones.

# **ANEXOS**

**ANEXO I:** Nóminas de los estudiantes atendidos.

**ANEXO II:** Planta de docente tutores actualizada

**ANEXO III:** Autorización de docentes tutores no Certificados

**ANEXO IV:** Nómina de Personal Técnico y Administrativo.

**ANEXO V:** Visitas de Monitoreo y Seguimiento a las sedes EDUCAME.

**ANEXO VI:** Jornada de reunión con equipo técnico y de coordinadores de sedes.

**ANEXO VII:** Instrumentos de monitoreo a las sedes.

**ANEXO VIII:** Autorización de sede Dolores C Retes.

**ANEXO IX:** Otros Anexos.

**MODALIDAD DE EDUCACIÓN  
SEMIPRESENCIAL - CUPOS DE 2018**

MODALIDAD: SEMIPRESENCIAL AÑO LECTIVO: 2019

CODIGO: E0116

NOMBRE DE SEDE: COMPLEJO EDUCATIVO BASILIO BLANDÓN

GRADO: SEGUNDO AÑO DE BACHILLERATO GENERAL SECCIÓN: "A"

DEPARTAMENTO: USulután MUNICIPIO: USulután

NOMBRE DE EL(LA) COORDINADOR(A) DE SEDE: ORBELINA TREJO SARAVIA

DÍA DE ATENCIÓN: SÁBADO

NOMBRE DE IMPLEMENTADORA: FIECA

NOMENCLATURA	PORCENTAJES		
	Grado	NI.%	PAES %
	NI = Nota Institucional		
PAES = Prueba PAES			
PF = Promedio Final	zdo. Año	75%	25%

No.	NIE	NOMBRE DE LOS ALUMNOS/AS En orden alfabético de apellidos	LENGUAJE Y LITERATURA					MATEMÁTICA					CIENCIAS NATURALES					ESTUDIOS SOCIALES Y CÍVICA					IDIOMA EXTRANJERO					MORAL, URBANIDAD Y CÍVICA																		
			MÓDULOS					RESULTADOS FINALES			MÓDULOS					RESULTADOS FINALES			MÓDULOS					RESULTADOS FINALES			MÓDULOS					PF	MÓDULOS					PF								
			1	2	3	4	5	NI	PAES	PF	1	2	3	4	5	NI	PAES	PF	1	2	3	4	5	NI	PAES	PF	1	2	3	4	5		1	2	3	4	5									
			1	2	3	4	5	NI	PAES	PF	1	2	3	4	5	NI	PAES	PF	1	2	3	4	5	NI	PAES	PF	1	2	3	4	5		1	2	3	4	5									
1	1006905	AGUILAR LÓPEZ, MARIELA ALEXANDRA	7.8	7.6	8.2	7.8	8.4	8.0	5.3	7	7.8	9.1	10.0	9.0	9.1	9.0	2.8	7	8.6	9.0	8.2	7.8	7.8	8.3	5.7	7	6.0	6.0	9.0	7.0	7.6	7.1	6.5	7	8.8	8.0	6.2	9.6	8.0	8	B	B	E	MB	MB	E
2	2395682	ALVARENGA COREAS, HENRRY ENRIQUE	8.2	7.2	8.0	7.2	8.0	7.7	3.6	7	8.3	8.0	8.7	9.0	8.0	8.4	3.3	7	7.2	7.8	8.2	7.4	8.0	7.7	3.7	7	7.6	8.0	7.8	8.6	7.4	7.9	3.3	7	6.6	7.8	6.0	7.0	7.8	7	MB	MB	MB	E	MB	E
3	1149622	AMAYA AMAYA, WILLIAN SAÚL	6.2	7.6	7.4	6.8	7.0	7.0	3.3	6	6.3	6.9	8.1	7.3	6.9	7.1	4.3	6	7.0	7.0	7.0	7.0	7.4	7.1	3.7	6	6.6	7.4	6.6	7.6	7.8	7.2	2.6	6	6.4	7.0	6.6	6.1	6.0	6	MB	MB	MB	MB	MB	MB
4	2399629	AMAYA RODRÍGUEZ, FERNANDO JOSÉ	8.2	8.0	7.6	7.6	8.0	7.9	3.6	7	6.8	8.4	8.7	8.4	8.4	8.1	2.8	7	7.0	7.2	7.0	7.2	7.6	7.2	5.7	7	6.8	8.0	7.0	8.4	8.6	7.8	6.5	8	8.2	8.2	6.5	8.1	6.8	8	MB	MB	MB	MB	MB	MB
5	215113	ARAÚJO PENADO, LUIS ALONSO	7.6	7.6	7.8	7.0	7.0	7.4	4.6	6	8.7	7.1	7.0	8.2	7.1	7.6	2.4	7	7.0	7.0	7.8	7.0	7.2	7.2	4.3	6	7.4	8.4	9.0	7.8	8.0	8.1	7.2	8	6.2	6.0	7.4	7.9	7.4	7	MB	MB	E	MB	MB	E
6	985192	ARÉVALO AMAYA, CRISTIAN ANTONIO	7.6	7.0	7.0	7.0	8.0	7.3	3.4	6	7.2	8.1	8.1	8.3	8.1	8.0	4.3	7	7.4	7.0	7.0	7.2	7.2	7.2	7.7	7	7.4	6.4	6.4	6.0	6.0	6.4	7.6	6	7.0	7.4	6.1	7.7	6.4	7	MB	B	B	MB	MB	MB
7	2385060	BERMÚDEZ LARA, MIRELDY SARAÍ	7.4	8.2	7.4	8.2	7.6	7.8	5.3	7	9.1	9.3	9.5	9.0	9.3	9.2	3.5	8	7.2	8.4	8.6	7.2	7.4	7.8	4.3	7	7.2	8.8	8.8	8.2	8.2	8.2	3.1	7	5.8	7.8	2.0	7.4	7.4	6	MB	E	E	MB	MB	E
8	2417622	CLAROS GANUZA, ROXANA STEFANY	7.8	8.0	7.4	7.0	7.8	7.6	3.6	7	9.6	9.6	9.5	9.2	9.6	9.5	3.5	8	7.8	8.8	8.2	7.6	7.8	8.0	3.7	7	8.4	9.2	9.2	8.2	8.6	8.7	3.3	8	7.4	9.2	8.8	6.8	7.4	8	MB	E	E	MB	MB	E
9	2378745	CRUZ ARÉVALO, JOSÉ ISAÍ	7.6	7.4	7.6	7.8	7.8	7.6	3.6	7	8.6	9.0	9.8	9.0	9.0	9.1	5.0	8	8.4	9.6	8.8	7.6	8.4	8.6	7.2	9	7.8	10.0	9.2	7.8	9.0	8.8	6.5	8	8.8	7.6	7.6	8.4	7.0	8	MB	E	E	MB	MB	E
10	214255	GARAY PORTILLO, PATRICIA YANETH	7.8	7.8	8.0	8.0	7.6	7.8	3.6	7	8.7	9.4	9.5	8.9	9.4	9.2	4.3	8	7.6	7.6	7.8	7.6	7.6	7.6	3.1	7	8.0	9.0	9.2	8.2	8.2	8.5	2.8	7	6.2	7.8	8.8	7.9	7.4	8	MB	E	E	MB	MB	E
11	10222473	GÓMEZ FLORES, CLAUDIA VERÓNICA	7.8	7.0	8.2	7.6	8.4	7.8	3.4	7	7.8	9.3	9.6	8.8	9.3	9.0	3.5	8	7.6	7.6	7.6	7.4	7.4	7.5	3.1	7	7.8	7.2	9.2	8.2	7.0	7.9	2.8	7	7.6	8.4	8.0	8.7	7.2	8	MB	MB	E	MB	MB	E
12	2414223	HENRÍQUEZ RAMOS, JONATHAN JEREMÍAS	7.2	7.0	9.0	9.0	7.0	7.8	3.3	7	8.9	8.4	8.7	9.3	8.4	8.7	3.7	8	7.6	8.2	8.2	8.2	7.6	8.0	5.0	7	6.8	10.0	9.0	8.0	9.0	8.6	3.9	8	8.0	7.2	8.1	7.9	7.8	8	MB	E	E	MB	MB	E
13	2390628	HERNÁNDEZ ORTEGA, MARVIN ISAÍAS	7.8	7.6	7.8	8.6	8.0	8.0	6.6	8	8.3	9.3	9.8	8.6	9.3	9.1	3.7	8	9.2	9.4	8.8	7.2	7.4	8.4	6.5	8	8.0	10.0	9.4	7.8	9.0	8.8	3.3	8	8.4	8.2	7.8	8.9	8.2	8	MB	E	E	MB	MB	E
14	230262	LÓPEZ HERNÁNDEZ, LEONEL ALEXIS	8.8	8.0	8.6	8.8	8.0	8.4	2.8	7	8.4	9.4	9.4	9.2	9.4	9.2	5.0	8	8.6	9.6	9.0	7.6	7.2	8.4	5.0	7	7.6	10.0	9.0	7.8	9.0	8.7	3.5	8	8.4	8.8	9.2	7.2	8.0	8	MB	E	E	MB	MB	E
15	2441779	MARTÍNEZ ESCOBAR, HENRY ALBERTO	8.4	7.6	8.0	8.0	8.0	8.0	4.6	7	8.5	9.4	9.3	8.1	9.4	8.9	3.5	8	7.2	8.4	8.6	9.4	9.4	8.6	4.3	8	7.4	9.2	8.0	8.0	8.6	8.2	3.3	7	8.0	6.0	8.1	7.4	7.0	7	MB	E	MB	MB	MB	E
16	213186	MARTÍNEZ MARTÍNEZ, MARIELA ISABEL	7.4	7.6	7.0	7.0	7.2	7.2	3.4	6	8.4	8.5	7.0	7.5	7.7	7.8	3.1	7	6.0	6.0	7.7	7.1	7.2	6.8	4.3	6	7.4	7.2	5.8	6.0	7.2	6.7	6.5	7	5.6	6.0	6.7	6.8	6.2	6	MB	MB	B	B	MB	MB
17	2390638	ORTEGA CRUZ, ROSA ERLINDA	7.6	7.0	8.4	8.4	7.8	7.8	3.1	7	9.1	8.8	9.8	9.1	8.8	9.1	2.8	7	7.2	8.4	8.4	7.0	7.2	7.6	3.3	7	7.0	10.0	9.0	7.2	9.0	8.4	4.6	7	6.6	8.2	8.8	8.7	8.4	8	MB	E	E	MB	MB	E
18	223029	ORTEZ RODRÍGUEZ, ZOILA MARINA	9.0	8.0	8.0	8.0	7.0	8.0	3.6	7	9.0	9.3	8.5	8.7	9.3	9.0	3.3	8	7.6	7.2	8.6	8.6	8.6	8.1	3.3	7	7.8	7.6	7.6	8.2	8.0	7.8	3.6	7	6.0	8.2	7.2	7.3	7.8	7	MB	MB	MB	MB	MB	MB
19	2437528	PORTILLO PINEDA, CATALINA ESPERANZA	8.4	8.0	8.2	8.0	8.0	8.1	4.6	7	9.6	9.6	9.4	9.0	9.6	9.4	6.4	8	10.0	10.0	7.8	7.6	8.4	8.8	5.0	8	7.4	10.0	7.6	7.4	9.0	8.3	4.6	7	7.6	7.0	8.0	8.1	7.4	8	MB	E	MB	MB	MB	E
20	2427726	REYES RODRÍGUEZ, ZOILA JOSEFINA	8.0	7.4	9.4	8.2	7.0	8.0	2.2	7	9.4	9.6	10.0	8.4	9.6	9.4	3.5	8	8.4	8.4	9.0	9.4	8.8	8.8	3.5	8	8.2	10.0	8.8	8.2	8.6	8.8	4.6	8	9.0	9.6	8.0	8.7	8.8	9	MB	E	E	MB	MB	E
21	2381635	RIVERA FLORES, ODILIA ABIGAÍL	8.4	8.0	7.0	8.0	8.0	7.9	2.2	7	8.6	8.9	9.8	9.0	8.9	9.0	3.3	8	6.4	7.2	7.8	7.2	7.4	7.2	2.9	6	8.4	9.2	9.0	8.0	8.2	8.6	2.8	7	8.0	9.2	8.8	8.7	8.8	9	MB	E	E	MB	MB	E
22	2390646	RIVERA GONZÁLEZ, CARLOS EDUARDO	7.8	8.8	7.6	8.0	8.0	8.0	3.1	7	8.6	8.0	7.6	8.2	8.0	8.1	6.4	8	8.4	9.0	8.8	7.4	7.0	8.1	3.7	7	8.6	8.8	7.8	8.0	8.0	8.2	3.6	7	7.0	6.0	6.0	8.9	8.0	7	E	E	MB	MB	MB	E

Firma y selló de el(la) Coordinador(a) General del Proyecto



MODALIDAD: SEMIPRESENCIAL AÑO LECTIVO: 2019

CODIGO: E0116

NOMBRE DE SEDE: COMPLEJO EDUCATIVO BASILIO BLANDÓN

GRADO: SEGUNDO AÑO DE BACHILLERATO GENERAL SECCIÓN: "B"

DEPARTAMENTO: USulután MUNICIPIO: USulután

NOMBRE DE EL(LA) COORDINADOR(A) DE SEDE: ORBELINA TREJO SARAVIA

DÍA DE ATENCIÓN: SÁBADO

NOMBRE DE IMPLEMENTADORA: FIECA

NOMENCLATURA	PORCENTAJES		
	Grado	NI.%	PAES %
NI = Nota Institucional	2do. Año	75%	25%
PAES = Prueba PAES			
PF = Promedio Final			

No.	NIE	NOMBRE DE LOS ALUMNOS/AS En orden alfabético de apellidos	LENGUAJE Y LITERATURA					MATEMATICA					CIENCIAS NATURALES					ESTUDIOS SOCIALES Y CÍVICA					IDIOMA EXTRANJERO					MORAL, URBANIDAD Y CÍVICA																		
			MÓDULOS			RESULTADOS FINALES		MÓDULOS			RESULTADOS FINALES		MÓDULOS			RESULTADOS FINALES		MÓDULOS			RESULTADOS FINALES		MÓDULOS			PF	MÓDULOS					PF														
			1	2	3	4	5	NI	PAES	PF	1	2	3	4	5	NI	PAES	PF	1	2	3	4	5	NI	PAES		PF	1	2	3	4		5	1	2	3	4	5								
1	985189	BELTRÁN ALFARO, JOSÉ ENRIQUE	6.2	7.6	7.4	7.8	7.8	7.4	4.6	6	8.3	8.0	9.7	8.4	8.0	8.5	3.5	7	7.2	7.0	7.0	7.2	7.6	7.2	3.5	6	7.0	8.4	7.6	8.2	8.0	7.8	3.6	7	7.0	7.2	6.8	6.8	6.8	7	MB	MB	MB	MB	MB	MB
2	255465	CANIZALEZ RAMÍREZ, KATHERINE MICHELLE	6.4	7.6	7.0	8.0	8.4	7.5	3.3	6	6.4	8.2	9.1	8.8	8.2	8.1	3.1	7	7.6	7.0	7.2	7.4	8.6	7.6	2.9	7	7.6	8.4	7.8	8.0	8.0	8.0	3.5	7	6.6	6.2	8.6	9.3	9.4	8	MB	MB	MB	MB	MB	MB
3	1017052	CASTRO MELÉNDEZ, CARLA ROSIBEL	6.6	7.6	8.0	8.2	7.2	7.5	6.0	8	6.0	6.0	7.4	6.2	6.0	6.3	6.4	6	7.0	7.0	7.0	7.0	7.0	7.0	5.7	7	6.4	6.0	5.2	7.8	8.4	6.8	7.2	7	6.0	6.8	6.0	6.0	6.0	6	B	B	B	MB	MB	MB
4	1595841	CHÁVEZ VELÁSQUEZ, INGRID MADELIN	8.6	7.8	7.0	7.2	8.6	7.8	3.1	7	6.0	8.5	8.3	8.4	8.5	7.9	3.1	7	7.6	8.0	8.4	8.4	8.6	8.2	2.9	7	6.6	9.2	7.8	9.0	9.0	8.3	2.8	7	7.4	8.4	8.0	6.8	6.8	7	MB	E	MB	MB	MB	E
5	2399614	HENRÍQUEZ HERNÁNDEZ, BRIAN EDUARDO	7.4	7.8	7.4	7.6	7.0	7.4	3.3	6	6.2	8.3	8.7	8.3	8.3	8.0	3.7	7	7.0	7.6	7.0	7.2	7.2	7.2	3.7	6	6.6	8.4	6.0	7.8	8.0	7.4	3.5	6	8.0	6.2	6.7	7.5	7.0	7	MB	MB	B	MB	MB	MB
6	2417109	HERNÁNDEZ MOLINA, YESENIA DEL CARMEN	6.8	7.6	7.4	7.6	7.6	7.4	3.3	6	6.0	8.3	8.8	6.9	8.3	7.7	3.1	7	7.0	7.0	9.0	8.2	7.2	7.7	4.3	7	6.4	6.0	6.6	8.6	9.0	7.3	3.3	6	7.0	6.2	8.0	6.0	6.2	7	B	B	MB	MB	MB	MB
7	1016764	HERNÁNDEZ VENTURA, JOB ABRAHAM	6.6	7.8	7.0	7.6	8.0	7.4	2.8	6	6.4	7.9	9.0	8.6	7.9	8.0	3.7	7	7.6	6.8	7.0	7.2	7.4	7.2	3.5	6	6.8	8.2	8.4	7.4	7.8	7.7	3.3	7	6.6	6.0	6.1	7.4	6.8	7	MB	MB	MB	MB	MB	MB
8	20303514	HERRERA MENDOZA, EVELYN YAJAIRA	6.0	7.0	7.0	7.0	8.0	7.0	3.6	6	6.4	6.3	8.0	7.8	6.4	7.0	3.5	6	6.8	7.0	7.2	7.0	6.8	7.0	3.3	6	6.8	7.2	7.8	7.0	7.6	7.3	3.9	6	6.0	6.5	4.0	6.0	6.2	6	MB	MB	MB	MB	MB	MB
9	2386710	LEMUS CRUZ, RODRIGO ELENILSON	7.4	7.6	8.6	7.0	7.6	7.6	4.6	7	6.4	8.5	9.7	8.9	8.5	8.4	3.7	7	7.8	7.2	7.6	8.2	8.4	7.8	5.7	7	7.4	8.0	7.2	8.2	8.6	7.9	4.6	7	7.2	8.4	6.0	8.8	8.4	8	MB	MB	MB	MB	MB	MB
10	2382194	LOZANO GARCÍA, ARACELY YAMILETH	6.0	8.2	7.2	8.0	8.2	7.5	3.4	7	6.0	7.7	7.9	8.0	7.7	7.5	2.8	6	7.0	7.4	7.8	7.6	7.4	7.4	6.5	7	7.0	8.0	5.2	7.0	7.6	7.0	4.6	6	8.6	8.2	7.3	8.6	7.8	8	MB	MB	B	MB	MB	MB
11	106701	MEDRANO ROSALES, VERÓNICA CONCEPCIÓN	7.0	7.2	8.0	8.0	7.8	7.6	5.3	7	6.0	7.1	7.5	6.7	7.1	6.9	3.7	6	7.0	7.2	7.0	7.6	7.4	7.2	3.1	6	7.2	8.0	7.0	9.0	9.0	8.0	3.9	7	6.8	6.4	6.2	6.0	6.0	6	MB	MB	MB	MB	MB	MB
12	1899177	MEJÍA POLANCO, BRENDA YAMILETH	7.8	7.0	8.4	7.8	8.0	7.8	7.3	8	6.0	7.7	8.0	9.0	7.7	7.7	2.0	7	9.0	9.6	9.6	9.6	9.8	9.5	7.7	9	6.8	10.0	9.0	9.0	9.0	8.8	6.5	8	9.0	9.6	8.6	9.3	9.0	9	MB	E	E	MB	MB	E
13	212925	MELGAR CRUZ, IRMA YOLANDA	8.2	8.0	8.0	8.0	7.8	8.0		6	6.0	6.6	8.6	7.8	6.6	7.1		5	7.0	7.2	7.6	7.6	7.2	7.3		5	7.0	10.0	8.2	8.6	8.6	8.5		6	8.2	8.6	6.0	6.3	6.4	7	MB	E	MB	MB	MB	E
14	2410912	NIETO MORALES, AMÍLCAR VLADIMIR	8.8	7.2	7.2	8.4	7.8	7.9	3.1	7	8.2	7.5	6.7	6.7	7.5	7.3	3.3	6	7.6	7.4	7.0	7.4	7.2	7.3	4.3	6	7.6	6.0	6.4	8.0	7.8	7.2	3.1	6	7.6	6.0	6.0	6.0	6.0	6	MB	B	B	MB	MB	MB
15	7287707	PALACIOS FLORES, YANCY MARILYN	6.8	8.2	7.0	7.4	7.8	7.4	3.3	6	8.6	8.0	7.6	8.5	8.0	8.1	2.8	7	7.0	7.2	7.4	7.0	7.6	7.2	1.8	6	7.4	8.4	7.2	8.2	7.8	7.8	3.3	7	8.0	8.2	6.1	6.3	6.6	7	MB	MB	MB	MB	MB	MB
16	2440785	PÉREZ ROMERO, CLAUDIA DEL CARMEN	7.2	7.4	8.6	7.8	8.0	7.8	6.6	8	9.6	8.9	9.1	8.7	8.9	9.0	3.1	8	9.4	9.8	8.4	7.6	7.2	8.5	3.7	7	7.0	8.8	9.0	8.6	8.2	8.3	5.2	7	9.0	6.8	7.1	9.1	8.2	8	MB	E	E	MB	MB	E
17	3006	PÉREZ ROMERO, FÁTIMA CECILIA	7.6	7.8	9.0	8.4	7.6	8.1	7.3	8	9.5	8.8	9.9	8.1	8.8	9.0	5.7	8	9.8	9.8	7.6	7.6	7.6	8.5	7.2	8	7.4	7.8	9.0	8.0	8.4	8.1	7.9	8	7.8	6.4	6.5	9.3	8.2	8	MB	MB	E	MB	MB	E
18	1006787	PORTILLO ARÉVALO, MIRIAN CANDELARIA	8.0	7.4	9.8	7.8	8.4	8.3	7.8	8	9.6	9.6	9.6	9.9	9.6	9.7	7.5	9	9.6	9.8	9.8	9.4	9.4	9.6	6.5	9	7.0	8.2	7.6	8.4	8.0	7.8	7.8	8	9.8	9.6	8.5	9.3	9.2	9	MB	MB	MB	MB	MB	MB
19	20303515	QUINTANILLA ARGUETA, JOSÉ GERMÁN	7.6	7.8	9.8	9.0	9.0	8.6	3.4	8	8.8	8.8	9.3	8.6	8.8	8.9	3.7	8	9.0	9.0	7.4	7.6	8.2	8.2	5.0	7	7.0	8.4	9.0	8.4	8.0	8.2	3.9	7	7.4	6.0	6.6	9.3	8.2	8	MB	MB	E	MB	MB	E
20	45211	RODRÍGUEZ GARMENDÍA, YENIFER ESTELA	8.6	7.8	9.0	7.8	8.0	8.2	7.8	8	7.4	9.3	9.0	8.7	9.3	8.7	3.5	8	9.0	9.6	9.6	9.0	9.4	9.3	8.5	9	7.6	9.2	9.0	10.0	10.0	9.2	7.8	9	10.0	9.2	7.9	9.1	9.0	9	MB	E	E	MB	MB	E
21	2378615	SÁNCHEZ CHÁVEZ, JOSÉ ALBERTO	7.8	7.0	7.4	8.0	8.0	7.6	5.3	7	7.0	8.7	9.3	8.7	8.7	8.5	2.4	7	7.4	7.6	7.0	7.0	7.2	7.2	4.3	6	6.4	6.0	8.2	8.2	8.0	7.4	3.6	6	7.0	7.6	7.0	6.9	6.0	7	B	B	MB	MB	MB	MB
22	20303516	UMAÑA, CRISTIAN GEOVANNI	6.8	7.6	7.4	7.6	7.6	7.4	7.3	7	7.0	7.9	8.1	7.4	7.9	7.7	4.3	7	7.0	7.0	7.2	7.8	7.4	7.3	7.6	7	6.4	8.6	9.0	9.0	9.0	8.4	8.3	8	8.2	6.0	6.4	9.5	8.4	8	B	E	E	MB	MB	E
23	1592685	VILLANUEVA DE QUINTEROS, LISSETTE DEL CARMEN	6.0	7.4	7.4	8.0	7.0	7.2	3.1	6	7.0	6.7	7.5	7.6	6.7	7.1	4.3	6	7.5	7.1	7.5	7.1	7.8	7.4	2.6	6	6.6	6.6	5.2	8.2	8.6	7.0	2.8	6	6.2	6.0	6.0	6.0	6.4	6	MB	MB	B	MB	MB	MB
24	2388627	ZELAYA RAMOS, KATHERINE JOHANNA	7.0	8.0	6.0	6.0	7.8	7.0	2.6	6	6.8	8.1	7.7	6.9	7.8	7.5	3.7	6	7.2	7.0	7.4	7.0	7.0	7.1	3.7	6	6.6	6.0	5.2	8.0	8.6	6.9	3.5	6	6.8	6.2	6.0	6.0	6.0	6	MB	B	B	MB	MB	MB

Firma y sello de el(la) Coordinador(a) General del Proyecto



MODALIDAD: SEMIPRESENCIAL AÑO LECTIVO: 2019 CODIGO: E0117  
 NOMBRE DE SEDE: CENTRO ESCOLAR DOLORES C RETES GRADO: NOVENO GRADO SECCIÓN: "A"  
 DEPARTAMENTO: SAN MIGUEL MUNICIPIO: SAN MIGUEL  
 NOMBRE DE EL(LA) COORDINADOR(A) DE SEDE: LUIS MOLINA SEGOVIA DÍA DE ATENCIÓN: DOMINGO  
 NOMBRE DE IMPLEMENTADORA: FIECA

NOMENCLATURA		PORCENTAJES		
NI = Nota Institucional	Grado	NI. %	P.E. %	
P.E. = Prueba Externa	3er. Ciclo	80%	20%	
PF = Promedio Final				

No.	NIE	NOMBRE DE LOS ALUMNOS/AS En orden alfabético de apellidos	LENGUAJE Y LITERATURA									MATEMÁTICA						CIENCIAS NATURALES						ESTUDIOS SOCIALES Y CÍVICA						IDIOMA EXTRANJERO						MORAL, URBANIDAD Y CÍVICA										
			MÓDULOS					RESULTADOS FINALES				MÓDULOS					RESULTADOS FINALES	MÓDULOS					RESULTADOS FINALES	MÓDULOS					PF	MÓDULOS					PF											
			1	2	3	4	5	NI	NI	NI	PF	1	2	3	4	5	NI	NI	NI	PF	1	2	3	4	5	NI	NI	NI	PF	1	2	3	4	5	1	2	3	4	5	1	2	3	4	5	PF	
1	1164433	APARICIO BLANCO, GLORIA YUDITH	6.3	7.8	6.4	8.7	8.2	7.5	3.6	7	7.8	8.3	8.7	6.7	8.9	8.1	3.6	7	8.8	5.6	5.0	7.6	8.8	7.2	5.0	7	7.2	7.2	7.2	7.2	7.2	7.2	3.2	6	5.0	6.4	6.4	6.6	8.0	7	7.2	7.2	7.2	7.2	7.2	7
2	247384	ARGUETA QUINTANILLA, JOSÉ LUIS	7.5	7.8	7.8	7.9	7.8	7.8	4.0	7	8.8	8.2	8.5	7.1	9.2	8.4	4.0	8	6.2	6.0	8.2	6.8	8.4	7.1	4.3	7	7.6	7.6	7.6	7.6	7.6	7.6	4.3	7	5.0	6.2	6.2	7.8	8.6	7	7.6	7.6	7.6	7.6	7.6	8
3	1144726	CARPIO CRUZ, ROBERTO RILIE	7.5	7.0	6.2	7.8	8.2	7.3	2.9	6	8.3	8.6	7.8	7.7	8.6	8.2	4.4	8	6.8	5.4	6.0	6.6	8.6	6.7	3.2	6	8.2	8.2	8.2	8.2	8.2	8.2	3.6	7	6.0	5.6	5.6	7.0	7.0	6	8.2	8.2	8.2	8.2	8.2	8
4	2265852	CRUZ ORELLANA, STEFANY YESENIA	9.0	7.7	8.3	9.3	9.4	8.7	4.0	8	8.5	7.8	7.8	8.0	9.3	8.3	4.7	8	9.2	7.0	8.8	7.4	9.4	8.4	3.9	8	9.0	9.0	9.0	9.0	9.0	9.0	4.3	8	9.3	8.8	8.8	8.2	9.4	9	9.0	9.0	9.0	9.0	9.0	9
5	10205403	DÍAZ MARTÍNEZ, ELSY MARGARITA	9.0	8.6	9.9	9.3	9.8	9.3	6.9	9	9.3	9.8	9.2	8.5	9.8	9.3	3.6	8	9.4	7.4	9.4	8.0	9.4	8.7	2.8	8	9.0	9.0	9.0	9.0	9.0	9.0	4.6	8	9.3	9.4	9.4	9.0	9.6	9	9.0	9.0	9.0	9.0	9.0	9
6	6871331	GÓMEZ GÓMEZ, KATERIN ESTHEFANY	7.5	7.4	8.0	7.8	7.0	7.5	4.4	7	8.9	9.4	6.4	7.3	7.3	7.9	3.6	7	6.4	6.4	8.4	6.2	7.6	7.0	2.8	6	8.2	8.2	8.2	8.2	8.2	8.2	4.3	8	5.4	3.8	3.8	5.4	9.0	6	8.2	8.2	8.2	8.2	8.2	8
7	699975	GONZÁLEZ SORTO, MIRNA ARACELY	8.0	7.8	7.8	8.9	7.0	7.9	4.0	7	8.0	8.6	9.5	7.5	8.3	8.4	4.4	8	7.6	6.2	5.4	7.6	9.0	7.2	5.0	7	9.0	9.0	9.0	9.0	9.0	9.0	5.0	8	6.0	6.8	6.8	6.8	8.0	7	9.0	9.0	9.0	9.0	9.0	9
8	1095856	ORELLANA ARAUJO, THELMA IVETTE	9.0	10.0	9.1	9.3	9.8	9.4	6.2	9	8.8	9.2	8.0	8.1	9.3	8.7	4.0	8	8.2	7.0	8.8	7.6	9.2	8.2	3.2	7	7.4	7.4	7.4	7.4	7.4	7.4	5.0	7	5.2	8.6	8.6	6.4	9.4	8	7.4	7.4	7.4	7.4	7.4	7
9	1062172	ORTEZ CASTRO, WENDY PATRICIA	8.0	7.2	7.7	8.3	8.2	7.9	6.9	8	8.8	9.4	9.6	8.8	9.8	9.3	4.7	8	8.4	6.8	8.4	8.4	9.4	8.3	2.8	7	8.2	8.2	8.2	8.2	8.2	8.2	5.0	8	8.8	7.4	7.4	8.8	8.8	8	8.2	8.2	8.2	8.2	8.2	8
10	1654215	QUINTANILLA ARAUJO, JOSÉ ALEXIS	7.4	7.8	9.7	8.6	8.6	8.4	5.1	8	8.6	9.2	8.9	8.8	9.4	9.0	5.5	8	7.2	6.8	6.8	8.0	9.2	7.6	3.2	7	9.0	9.0	9.0	9.0	9.0	9.0	5.4	8	7.7	9.0	9.0	8.0	9.0	9	9.0	9.0	9.0	9.0	9.0	9
11	2690443	RIVERA MEJÍA, ANA LORENA	7.7	6.9	6.6	7.6	8.0	7.4	5.1	7	8.1	9.0	7.9	7.3	8.3	8.1	3.6	7	8.4	6.2	8.8	7.2	9.0	7.9	3.5	7	9.0	9.0	9.0	9.0	9.0	9.0	5.0	8	7.4	8.4	8.4	7.8	8.0	8	9.0	9.0	9.0	9.0	9.0	9
12	2527137	RODRÍGUEZ ROBLES, GLENDA MARISOL	8.0	7.5	6.6	7.8	8.2	7.6	6.2	7	7.3	8.0	9.3	7.9	9.4	8.4	3.6	7	8.0	6.4	6.0	7.6	9.2	7.4	2.8	7	9.0	9.0	9.0	9.0	9.0	9.0	5.7	8	7.8	8.8	8.8	7.6	8.6	8	9.0	9.0	9.0	9.0	9.0	9
13	681834	ULLOA MONTOYA, JOSÉ MARIO	6.6	7.0	6.6	7.0	8.2	7.1	4.7	7	6.9	5.0	6.0	5.8	5.6	5.9	5.1	6	5.4	5.4	5.0	5.8	7.2	5.8	2.8	5	7.0	7.0	7.0	7.0	7.0	7.0	4.6	7	5.7	5.2	5.2	6.6	6.0	6	7.0	7.0	7.0	7.0	7.0	7
14	1031415	VÁSQUEZ PERDOMO, ESTEFANI MARISOL	8.5	9.0	8.6	9.2	9.1	8.9	4.4	8	8.3	8.1	8.2	7.8	7.9	8.1	3.6	7	8.6	6.2	7.2	6.4	9.2	7.5	2.4	7	7.6	7.6	7.6	7.6	7.6	7.6	3.9	7	5.6	8.0	8.0	8.0	8.2	8	7.6	7.6	7.6	7.6	7.6	8
15	247080	VILLEGAS MARTÍNEZ, WILBER ALEXANDER	6.0	6.8	6.8	7.6	7.3	6.9	4.4	6	7.3	8.2	9.2	6.5	7.8	7.8	4.7	7	7.0	5.0	6.0	6.4	8.4	6.6	3.2	6	8.2	8.2	8.2	8.2	8.2	8.2	3.9	7	5.0	7.2	7.2	6.6	7.8	7	8.2	8.2	8.2	8.2	8.2	8
16	2540733	ZALDAÑA SEGOVIA, ANDERSON ABRAHAM	7.0	7.1	8.2	8.5	8.4	7.8	4.4	7	9.6	9.4	8.3	8.6	8.6	8.9	4.0	8	7.0	6.6	6.2	7.6	9.4	7.4	2.4	6	9.0	9.0	9.0	9.0	9.0	9.0	4.3	8	5.0	7.2	7.2	7.6	7.8	7	9.0	9.0	9.0	9.0	9.0	9



Firma y sello de el(la) Coordinador(a) General del Proyecto





MODALIDAD: SEMIPRESENCIAL AÑO LECTIVO: 2019 CODIGO: E0117  
 NOMBRE DE SEDE: CENTRO ESCOLAR DOLORES C RETES GRADO: PRIMER AÑO DE BACHILLERATO GENERAL SECCIÓN: "A"  
 DEPARTAMENTO: SAN MIGUEL MUNICIPIO: SAN MIGUEL  
 NOMBRE DE EL(LA) COORDINADOR(A) DE SEDE: LUIS MOLINA SEGOVIA DÍA DE ATENCIÓN: DOMINGO  
 NOMBRE DE IMPLEMENTADORA: FIECA

NOMENCLATURA	PORCENTAJES		
	Grado	Ni.%	P.E. %
Ni = Nota Institucional			
P.E. = Prueba Externa			
PF = Promedio Final	1er. Año	80%	20%

No.	NIE	NOMBRE DE LOS ALUMNOS/AS En orden alfabético de apellidos	LENGUAJE Y LITERATURA							MATEMATICA							CIENCIAS NATURALES							ESTUDIOS SOCIALES Y CÍVICA							IDIOMA EXTRANJERO							MORAL, URBANIDAD Y CÍVICA										
			MÓDULOS					RESULTADOS FINALES		MÓDULOS					RESULTADOS FINALES		MÓDULOS					RESULTADOS FINALES		MÓDULOS					RESULTADOS FINALES		MÓDULOS					RESULTADOS FINALES												
			1	2	3	4	5	NI	P.E.	1	2	3	4	5	NI	P.E.	1	2	3	4	5	NI	P.E.	1	2	3	4	5	NI	P.E.	1	2	3	4	5	NI	P.E.	1	2	3	4	5	PF					
1	2523351	ARGUETA DE MARTÍNEZ, ENEYDA GABRIELA	6.0	7.3	7.2	8.8	7.8	7.4	4.5	7	8.5	8.5	7.6	8.7	7.8	8.2	4.4	8	7.6	6.0	6.0	7.2	8.0	6.9	3.8	6	8.0	7.4	8.0	8.8	6.9	7.8	4.5	7	6.4	4.4	8.4	8.8	7.0	7	B	B	MB	E	MB	E		
2	1044449	BADO CRUZ, CRISTINA MARISOL	8.0	7.2	7.8	7.2	8.0	7.6	5.1	7	9.1	9.1	6.6	7.7	8.1	8.1	4.0	7	7.2	6.0	6.6	7.0	8.6	7.0	3.2	6	7.8	6.8	8.4	8.8	8.2	8.0	4.5	7	8.6	3.0	5.9	7.0	7.8	6	MB	MB	MB	E	MB	E		
3	5942509	CAMPOS GÓMEZ, ESTEFANY JUDITH	8.0	7.0	7.5	7.8	8.6	7.7	4.5	7	7.2	7.2	8.1	8.8	9.5	8.1	4.7	7	8.2	6.4	6.6	8.2	8.2	7.5	5.0	7	9.4	8.4	9.0	9.0	8.4	8.8	4.2	8	8.4	8.8	9.6	9.2	9.8	9	MB	B	MB	MB	E	E		
4	1067570	CAMPOS PORTILLO, SILVIA ELENA	8.0	7.9	6.9	8.0	8.8	7.9	3.6	7	9.0	9.0	8.4	9.1	9.5	9.0	4.0	8	8.6	7.4	7.2	8.2	7.8	7.8	3.8	7	8.6	8.4	9.6	9.8	8.2	8.9	3.0	8	9.5	8.4	9.6	10.0	10.0	10	B	E	MB	E	E	E		
5	20173531	CASTILLO HERNÁNDEZ, MELBA XIOMARA	9.0	8.7	8.2	9.2	7.8	8.5	4.8	8	9.3	9.3	9.4	9.5	9.6	9.4	3.3	8	8.4	7.2	8.6	8.2	8.8	8.2	4.1	7	8.2	9.2	10.0	9.8	8.6	9.1	6.5	9	8.2	7.6	8.6	9.6	8.6	9	MB	E	MB	E	E	E		
6	688525	CASTRO CASTRO, NILSON NEFTALÍ	8.0	7.0	7.3	7.1	7.2	7.3	5.7	7	6.2	6.2	6.6	7.6	8.0	6.9	2.9	6	7.8	6.4	6.2	7.0	7.6	7.0	5.6	7	8.2	8.0	7.8	8.8	9.2	8.4	3.9	8	8.1	4.6	7.6	6.4	6.4	7	MB	MB	MB	E	E	E		
7	2577517	CHAVARRÍA CRUZ, XIOMARA YAMILETH	7.0	6.7	6.0	7.4	8.0	7.0	3.9	6	9.6	9.6	7.4	7.5	8.8	8.5	5.1	8	7.0	6.0	6.4	6.2	7.6	6.6	4.7	6	8.4	7.0	8.6	8.4	8.0	8.0	3.9	7	7.4	3.0	7.2	7.6	8.0	7	B	E	MB	E	MB	E		
8	2155365	CHAVARRÍA RIVERA, ANA GABRIELA	7.5	8.0	7.2	7.6	1.6	6.3	5.1	6	8.4	8.4	8.1	8.5	6.5	7.9	3.6	7	7.8	7.0	6.6	6.6	6.2	6.8	4.4	6	8.2	7.2	9.6	9.0	6.8	8.1	3.6	7	8.0	7.8	7.0	9.8	3.0	7	B	MB	MB	MB	MB	MB	E	
9	20198057	CONTRERAS, IRIS ARELY	9.0	7.8	8.4	7.8	8.6	8.3	3.6	7	7.9	7.9	7.9	7.6	8.8	8.0	5.1	7	7.6	6.6	7.0	6.4	8.0	7.1	4.1	7	7.6	8.0	8.2	7.8	7.4	7.8	4.2	7	9.0	8.4	9.2	9.4	7.4	9	B	MB	B	MB	MB	MB	E	
10	1045291	CORNEJO LÓPEZ, MANUEL ANTONIO	7.8	7.8	7.2	6.9	7.8	7.5	4.8	7	7.8	7.8	6.2	6.7	8.4	7.3	4.0	7	6.4	7.6	6.8	6.4	8.8	7.2	3.8	7	7.6	6.0	8.6	7.6	8.6	7.6	5.1	7	5.0	6.8	7.4	7.8	7.4	7	MB	B	B	B	MB	MB	E	
11	214602	FLORES DE TURCIOS, WENDY TATIANA	7.0	7.9	8.4	7.8	6.5	7.5	5.1	7	7.6	7.6	9.0	8.8	7.1	8.0	3.6	7	6.6	6.0	7.0	8.2	7.2	7.0	3.5	6	7.8	8.4	9.2	9.6	7.0	8.4	4.8	8	6.2	2.0	9.4	8.6	5.6	6	MB	MB	MB	E	MB	E		
12	6438791	FLORES PALMA, LUIS ALONSO	8.0	7.4	7.7	7.8	7.2	7.6	3.9	7	7.9	7.9	7.3	6.9	7.5	7.5	3.3	7	7.2	7.0	7.0	7.8	8.4	7.4	4.1	7	7.4	7.4	8.6	8.6	8.4	8.0	4.2	7	7.0	8.4	6.2	8.2	6.4	7	MB	MB	MB	MB	MB	MB	E	
13	1137265	GAITÁN GARCÍA, JASSON FERNANDO	7.0	7.5	6.6	7.2	7.2	7.1	3.3	6	6.0	6.0	6.6	5.9	7.3	6.3	4.0	6	6.4	6.0	6.2	6.0	7.6	6.4	4.4	6	8.2	6.0	2.4	7.2	8.0	6.3	3.9	6	5.6	5.6	4.2	5.8	7.2	6	B	MB	MB	B	B	MB	MB	E
14	20198151	GRANDE CONTRERAS, ANA CECILIA	8.3	8.3	8.1	8.4	8.2	8.2	5.1	8	9.2	9.2	9.6	8.7	8.5	9.0	3.6	8	8.6	7.0	8.6	8.2	9.4	8.3	4.4	8	7.6	8.0	10.0	8.6	9.0	8.6	3.6	8	8.6	7.8	9.2	9.6	7.8	9	MB	MB	MB	E	E	E		
15	20141277	GUZMÁN MENDOZA, KARLA ESPERANZA	8.0	8.2	8.2	8.2	8.0	8.1	4.5	7	7.5	7.5	8.0	8.1	7.9	7.8	4.0	7	7.4	6.6	6.4	7.8	8.6	7.3	4.7	7	7.8	8.0	8.8	9.0	6.5	8.0	5.9	8	6.7	8.6	8.8	9.0	8.4	8	MB	MB	MB	E	MB	E		
16	761642	HERNÁNDEZ SORTO, JHOSELIN MELISSA	8.5	9.2	9.4	9.2	9.9	9.2	6.3	9	9.6	9.6	10.0	9.7	9.9	9.7	3.3	9	8.2	7.6	7.8	8.2	9.4	8.2	4.4	8	8.6	9.2	9.6	9.6	7.4	8.8	5.6	8	7.6	8.0	9.0	10.0	9.6	9	MB	MB	MB	E	MB	E		
17	251340	MOLINA CRUZ, MILTON EDENILSON	9.0	7.8	7.7	7.6	8.4	8.1	4.8	8	8.8	8.8	7.6	7.5	8.5	8.2	4.0	7	7.4	6.4	7.4	7.4	8.2	7.3	4.7	7	8.6	7.2	8.0	8.0	8.6	8.0	6.8	8	6.6	8.4	7.4	8.2	6.8	7	B	MB	MB	MB	MB	MB	E	
18	1031268	MOREIRA SOL, JENRRY ELISEO	7.0	7.0	6.2	6.2	8.2	6.9	3.9	6	8.2	8.2	6.8	9.2	9.6	8.4	2.5	7	7.2	6.0	6.6	6.6	8.4	6.9	4.7	6	8.4	8.4	7.6	9.0	7.6	8.2	5.9	8	5.7	6.2	6.6	6.8	6.2	6	B	MB	MB	MB	MB	MB	E	
19	1110162	MORENO GUZMÁN, GRICELDA IVETH	8.0	8.2	7.2	8.2	8.2	7.9	5.1	7	8.8	8.8	8.5	7.0	7.6	8.1	4.0	7	8.0	8.2	7.2	6.0	8.0	7.4	3.2	7	7.6	8.2	10.0	7.8	6.5	8.0	4.5	7	7.9	8.4	8.8	8.2	6.4	8	MB	MB	MB	MB	E	E		
20	6408129	NOVOA DE DÍAZ, FLOR ALEYDA	7.0	7.2	7.9	8.2	7.8	7.6	6.6	7	7.9	7.9	8.5	7.8	8.7	8.1	2.9	7	6.8	6.4	7.0	7.0	7.6	6.9	4.4	6	7.2	9.2	9.0	8.2	7.8	8.2	5.6	8	7.4	5.0	8.4	8.8	6.8	7	MB	MB	MB	MB	MB	MB	E	
21	994380	PACHECO ANDRADE, CARLOS EDUARDO	8.5	9.5	9.4	9.0	9.8	9.2	4.8	8	9.2	9.2	9.2	9.6	9.9	9.4	4.0	8	8.6	8.2	8.2	8.2	9.2	8.4	3.8	8	7.8	8.2	10.0	10.0	9.8	9.1	5.1	8	8.3	8.4	9.2	9.6	10.0	9	MB	E	MB	E	E	E		
22	207627	PACHECO ANDRADE, DORA STEFANY	8.5	9.6	10.0	9.5	9.9	9.5	4.8	9	9.2	9.2	9.3	9.7	9.6	9.4	4.0	8	9.0	8.2	8.6	8.2	9.2	8.6	3.5	8	8.6	8.8	9.6	10.0	9.6	9.3	5.1	8	8.7	8.4	9.2	9.9	10.0	9	MB	E	E	E	E	E		
23	2170049	PEREIRA ORTEZ, KATY CÉSILENA	8.7	7.2	7.9	7.6	7.8	7.8	4.8	7	8.0	8.0	7.7	8.6	8.9	8.2	2.9	7	7.6	7.0	7.6	7.4	8.0	7.5	3.8	7	7.4	7.4	8.4	8.0	8.0	7.8	5.4	7	6.2	7.2	7.2	9.6	8.0	8	B	MB	E	MB	MB	E	E	
24	2190715	PINEDA GONZÁLEZ, MARLENE BEATRIZ	8.5	8.0	9.5	9.0	9.2	8.8	5.1	8	9.4	9.4	9.9	9.5	9.9	9.6	4.0	9	9.0	6.2	8.6	8.4	9.2	8.2	3.8	7	8.0	8.0	10.0	10.0	9.2	9.0	5.1	8	7.4	3.8	9.8	10.0	8.6	8	MB	MB	MB	MB	E	E		
25	679953	REYES MEDRANO, FÁTIMA ELIZABETH	7.5	7.0	8.2	8.7	8.2	7.9	6.3	8	7.5	7.5	8.1	8.2	9.0	8.0	3.6	7	7.4	6.4	7.2	7.0	8.6	7.3	4.4	7	7.4	8.4	9.2	8.8	7.6	8.2	5.1	8	7.0	5.8	8.2	9.2	6.8	7	MB	MB	MB	MB	MB	MB	E	
26	20198402	RIVERA VIGIL, ROSA MARÍA	8.5	8.5	9.4	9.5	9.3	9.0	6.0	8	9.4	9.4	9.0	9.1	9.8	9.3	3.3	8	8.6	8.2	7.8	7.8	8.4	8.1	4.4	7	9.4	9.2	9.6	9.8	8.8	9.3	4.5	8	6.4	6.8	9.4	9.6	8.0	8	MB	MB	MB	MB	MB	MB	E	
27	1078734	RODRÍGUEZ CONSTANCIA, DONNYS JOEL	6.7	6.8	7.9	7.8	7.6	7.3	5.1	7	9.4	9.4	6.4	7.2	7.6	8.0	3.6	7	6.2	6.4	6.0	6.2	7.8	6.5	4.4	6	7.4	6.0	7.4	7.2	6.8	6.9	3.9	6	6.2	3.6	7.6	8.0	6.0	6	MB	B	B	B	MB	MB	E	
28	2678816	TORRES DÍAZ, WENDY STEFANY	8.0	8.4	9.2	8.8	9.9	8.8	3.9	8	9.4	9.4	9.4	9.3	9.2	9.3	5.5	9	8.0	7.6	7.8	7.4	9.4	8.0	4.7	7	8.2	8.4	9.2	8.8	8.6	8.6	3.9	8	7.4	7.8	9.0	9.9	9.1	9	B	MB	B	MB	MB	MB	E	
29	1031762	VÁSQUEZ ALVARADO, WALTER ALEXANDER	9.0	7.8	7.5	7.6	1.6	6.7	5	9.8	9.8	7.1	2.0	1.0	8.9	7	8.0	6.6	7.6	7.4	1.0	7.4	6	8.4	9.2	9.0	9.0	6.0	8.3	7	9.2	8.8	9.0	8.2	3.0	8	MB	MB	B	MB	MB	MB	E					
30	20045159	VELÁSQUEZ AMAYA, MANUEL DE JESÚS	7.0	7.0	6.4	6.9	8.0	7.0	3.9	6	9.5	9.5	8.1	8.5	9.0	8.9	4.4	8	5.6	6.2	6.4	6.0	8.8	6.6	4.4	6	8.4	9.0	7.6	7.6	7.8	7.6	5.9	7	6.0	2.8	6.6	8.2	7.2	6	MB	B	B	B	MB	MB	E	
31	20198488	VELÁSQUEZ PAZ, JULIO ALBERTO</																																														

MODALIDAD: SEMIPRESENCIAL AÑO LECTIVO: 2019

CODIGO: E0117

NOMBRE DE SEDE: CENTRO ESCOLAR DOLORES C RETES

GRADO: SEGUNDO AÑO DE BACHILLERATO GENERAL SECCIÓN: "A"

DEPARTAMENTO: SAN MIGUEL MUNICIPIO: SAN MIGUEL

NOMBRE DE EL(LA) COORDINADOR(A) DE SEDE: LUIS MOLINA SEGOVIA

DÍA DE ATENCIÓN: DOMINGO

NOMBRE DE IMPLEMENTADORA: FIECA

NOMENCLATURA		PORCENTAJES		
NI = Nota Institucional	Grado	NI %	PAES %	
PAES = Prueba PAES	2do. Año	75%	25%	
PF = Promedio Final				

No.	NIE	NOMBRE DE LOS ALUMNOS/AS En orden alfabético de apellidos	LENGUAJE Y LITERATURA					MATEMATICA					CIENCIAS NATURALES					ESTUDIOS SOCIALES Y CÍVICA					IDIOMA EXTRANJERO					MORAL, URBANIDAD Y CÍVICA																						
			MÓDULOS					RESULTADOS FINALES			MÓDULOS					RESULTADOS FINALES			MÓDULOS					RESULTADOS FINALES			MÓDULOS					PF	MÓDULOS					PF												
			1	2	3	4	5	NI	PAES	PF	1	2	3	4	5	NI	PAES	PF	1	2	3	4	5	NI	PAES	PF	1	2	3	4	5		1	2	3	4	5													
1	275431	ÁLVAREZ AMAYA, KARLA PATRICIA	9.0	9.0	9.0	9.0	9.0	9.0	2.6	7	9.4	8.8	9.2	9.3	9.5	9.2	3.7	8	8.4	7.6	9.0	9.0	8.4	8.4	5.7	7	8.6	9.2	8.8	10.0	8.8	9.0	5.8	8	7.8	7.0	9.8	9.4	9.2	9	8	8	MB	MB	MB	MB	MB	MB		
2	1029113	ARGUETA GARCÍA, JUAN JOSÉ	8.0	8.0	8.0	8.0	8.0	8.0	3.1	7	6.7	6.9	7.4	7.0	6.9	6.9	6.4	7	6.0	7.6	8.2	8.2	8.3	7.6	3.1	7	6.7	6.8	8.0	7.8	7.6	7.3	3.5	6	5.4	5.5	8.0	6.0	6.4	6	8	8	MB	MB	MB	MB	MB	MB		
3	1069448	ARGUETA QUINTANILLA, LUIS ÁNGEL	8.0	8.0	8.0	8.0	8.0	8.0	3.1	7	6.9	7.7	7.3	7.5	7.9	7.4	2.8	6	6.8	7.0	8.6	8.6	8.4	7.8	3.1	7	6.0	7.4	7.6	9.8	7.0	7.5	3.5	7	6.0	5.8	8.0	8.4	7.6	7	MB	8	MB	MB	MB	MB	MB			
4	19885606	BONILLA IGLESIAS, YAMILETH	7.4	7.4	7.4	7.4	8.0	7.5	3.1	7	9.2	8.4	9.5	8.9	8.5	8.9	3.1	8	7.0	7.4	8.4	8.4	7.8	7.8	5.0	7	9.4	8.8	8.8	10.0	9.4	9.2	7.7	9	7.4	6.8	9.6	8.2	9.2	8	MB	MB	MB	MB	MB	MB				
5	4516286	CARRANZA, ERIKA MARGARITA	8.0	8.0	8.0	8.0	8.0	8.0	3.9	7	7.9	8.8	9.0	8.4	9.3	8.6	3.3	8	7.8	7.2	7.8	7.8	7.2	7.5	3.5	7	8.2	8.8	8.6	10.0	8.6	8.8	3.1	8	7.0	7.4	9.6	9.7	9.2	9	MB	MB	MB	MB	MB	MB				
6	1066539	CASTILLO COLATO, NICOLÁS ANTONIO	8.0	8.0	8.0	8.0	8.0	8.0	5.3	7	9.4	9.2	9.7	9.4	9.4	9.4	4.3	8	7.0	7.0	8.4	8.4	7.0	7.5	7.2	8	7.8	9.2	9.0	10.0	8.2	8.8	7.6	9	6.8	7.2	9.8	9.8	9.2	9	MB	MB	MB	MB	MB	MB				
7	956177	CHÁVEZ ALVARADO, LISANDRO VLADIMIR	8.0	8.0	8.0	8.0	8.0	8.0	3.1	7	7.7	9.0	9.0	9.0	8.5	8.6	3.1	8	6.6	7.0	7.4	7.4	7.0	7.0	5.7	7	6.8	9.0	7.2	8.8	8.0	7.9	5.2	7	6.2	6.8	8.0	6.4	6.0	7	MB	8	8	MB	MB	MB	MB	MB	MB	
8	2065014	FLORES HERRERA, KEVIN ANTHONY	7.0	7.0	7.0	7.0	8.0	7.2	7.6	7	6.9	7.1	7.1	7.0	9.0	7.4	5.7	7	7.0	7.0	8.4	8.4	7.8	7.7	4.3	7	7.6	6.2	7.0	9.8	8.2	7.7	4.6	7	5.6	4.0	2.8	8.9	8.5	6	MB	MB	MB	MB	MB	MB				
9	19949458	GIRÓN GÁMEZ, EVANGELINA	8.0	8.0	8.0	8.0	8.0	8.0	4.6	7	8.4	7.2	8.5	8.8	9.1	8.4	2.0	7	7.6	7.2	8.4	8.4	7.2	7.7	5.7	7	9.0	9.0	8.6	10.0	8.2	8.9	7.6	9	8.0	7.4	9.4	8.0	7.8	8	MB	8	MB	MB	MB	MB	MB			
10	1080637	GONZÁLEZ BERRIOS, GLENDA NOEMY	9.0	9.0	9.0	9.0	9.0	9.0	3.3	8	6.3	6.0	9.6	6.9	7.0	7.1	3.1	6	7.0	7.0	7.6	7.6	7.0	7.2	4.3	6	8.2	8.2	8.4	8.4	6.2	7.8	3.5	7	8.2	5.6	6.8	7.6	5.8	7	8	8	MB	MB	MB	MB	MB	MB		
11	711173	GUZMÁN VILLALTA, JUANA	8.0	8.0	8.0	8.0	8.0	8.0	2.6	7	8.5	7.2	7.3	8.9	9.4	8.2	3.3	7	8.2	7.6	9.0	8.4	7.6	8.1	2.3	7	8.4	9.2	9.0	9.0	8.8	8.8	3.1	8	6.2	6.4	9.6	9.9	7.8	8	MB	MB	8	8	8	MB	MB	MB	MB	MB
12	5063901	MAJANO SOSA, SUSANA LISBETH	7.0	7.0	7.0	7.0	7.0	7.0	3.9	6	8.6	8.6	9.4	9.0	8.8	8.8	4.3	8	9.0	8.6	9.0	9.0	8.6	8.8	3.7	8	8.2	9.8	9.4	9.4	8.8	9.1	7.8	9	7.2	8.6	8.2	9.8	9.2	9	MB	MB	MB	MB	MB	MB				
13	241643	MÁRQUEZ HERNÁNDEZ, CATHERINE LISSETH	8.0	8.0	8.0	8.0	8.0	8.0	3.1	7	8.1	8.1	8.7	9.0	9.1	8.6	2.8	7	7.2	7.6	8.2	8.2	7.6	7.7	2.9	7	7.8	7.8	9.0	9.0	7.6	8.2	3.9	7	5.2	5.6	6.6	7.9	6.0	6	MB	8	8	MB	MB	MB	MB	MB	MB	
14	3296153	MARTÍNEZ SERRANO, MARGARITA DE LA PAZ	8.0	8.0	8.0	8.0	8.0	8.0	3.1	7	7.9	8.7	7.4	8.9	9.1	8.4	3.1	7	7.8	7.0	8.8	8.8	7.0	7.8	2.9	7	8.6	9.2	8.4	8.4	8.8	8.6	3.6	8	7.0	7.0	9.0	7.3	7.8	8	8	8	MB	MB	MB	MB	MB	MB		
15	1098295	MÉNDEZ CASTRO, SANDRA CAROLINA	9.0	9.0	9.0	9.0	9.0	9.0	3.6	8	8.7	7.1	9.2	9.5	9.2	8.7	4.3	8	8.2	8.2	8.2	8.2	8.4	8.2	6.5	8	8.6	9.6	8.8	8.8	7.8	8.7	3.9	8	6.6	7.3	9.6	9.0	8.8	8	8	8	MB	MB	MB	MB	MB	MB		
16	19892462	MÉNDEZ DE CAMPOS, ROSA ELSY	9.0	9.0	9.0	9.0	9.0	9.0	2.8	7	8.7	7.0	9.3	9.5	9.1	8.7	3.1	8	8.0	8.2	8.0	8.0	8.2	8.0	7.6	8	9.0	9.2	8.2	8.2	8.6	8.6	3.6	8	6.6	7.3	9.6	9.0	8.8	8	MB	MB	MB	MB	MB	MB				
17	1600242	MURILLO ÁLVAREZ, BENJAMÍN NATANAEL	8.0	8.0	8.0	8.0	8.0	8.0	7.3	8	7.3	8.5	9.4	9.3	8.5	8.6	5.0	8	9.0	8.4	9.0	9.0	8.4	8.7	7.8	9	7.4	7.6	8.2	8.2	8.4	7.9	7.9	8	6.8	5.8	8.0	6.8	8.4	7	MB	8	8	MB	MB	MB	MB	MB	MB	
18	2172948	PORTILLO PERALTA, JOSÉ JAIRÓ	8.0	8.0	8.0	8.0	8.0	8.0	3.6	7	6.8	7.0	6.9	6.7	6.9	6.8	6.4	7	8.4	7.4	8.4	8.4	7.4	8.0	8.1	8	8.2	7.8	8.2	8.2	6.6	7.8	4.6	7	8.2	5.5	6.8	6.6	5.8	7	MB	8	8	MB	MB	MB	MB	MB	MB	
19	4235119	QUINTANILLA NAVARRETE, OSCAR ALEXANDER	8.0	8.0	8.0	8.0	8.0	8.0	3.4	7	7.1	7.2	6.0	7.3	7.3	6.9	3.1	6	7.0	7.0	7.6	7.6	7.0	7.2	4.3	6	7.6	7.2	7.6	7.6	8.0	7.6	3.9	7	5.2	4.0	4.8	6.6	7.0	6	8	8	MB	MB	MB	MB	MB	MB		
20	1639604	QUINTEROS RUIZ, WILLIAM ROBERTO	8.0	8.0	8.0	8.0	8.0	8.0	4.6	7	7.7	7.8	8.6	8.8	9.5	8.4	3.1	7	7.2	7.4	7.6	7.6	7.4	7.4	4.3	6	7.4	7.0	7.2	7.2	7.4	7.2	3.1	6	5.6	5.5	7.4	6.6	8.8	7	MB	8	8	MB	MB	MB	MB	MB	MB	
21	1069783	RODRÍGUEZ ÁLVAREZ, DIANA MILEDIS	8.0	8.0	8.0	8.0	8.0	8.0	3.3	7	7.8	7.4	7.6	8.4	9.3	8.1	5.0	7	7.0	7.0	7.6	7.6	7.0	7.2	3.3	6	8.2	7.0	6.8	6.2	8.0	7.2	3.5	6	7.9	5.7	4.8	4.0	5.8	6	MB	MB	MB	MB	MB	MB				
22	20042298	ROMERO BATRES, HERBER ANTONIO	8.0	8.0	8.0	8.0	8.0	8.0	3.3	7	8.0	7.6	6.5	8.7	9.0	7.9	5.7	7	7.0	7.0	7.4	7.4	7.0	7.1	3.1	6	7.2	7.0	6.0	6.0	6.6	6.5	3.6	6	5.2	4.7	6.8	6.2	6.8	6	MB	MB	MB	MB	MB	MB				
23	20044858	ROMERO LOZA, NORMA EVELYN	8.0	8.0	8.0	8.0	8.0	8.0	6.6	8	8.7	8.6	9.6	9.0	9.0	8.9	3.1	8	9.0	8.6	9.0	9.0	8.6	8.8	4.3	8	9.8	10.0	10.0	10.0	9.4	9.8	5.8	9	8.8	9.2	9.8	9.9	9.6	9	MB	MB	MB	MB	MB	MB				
24	683052	SÁENZ SÁENZ, JOSÉ WILBER	8.0	8.0	8.0	8.0	8.0	8.0	3.9	7	8.2	9.1	8.6	8.6	9.3	8.7	6.4	8	7.4	7.6	7.4	7.6	7.6	7.5	3.7	7	8.6	9.2	9.4	9.4	8.0	8.9	3.1	8	6.2	7.6	9.4	9.3	9.6	8	8	8	MB	MB	MB	MB	MB	MB		
25	8778	TORRES REYES, SERGIO SIGFREDO	8.0	8.0	8.0	8.0	8.0	8.0	7.8	8	9.7	9.2	9.4	9.5	8.7	9.3	6.4	8	7.6	7.6	7.6	7.6	7.6	7.6	7.7	8	9.0	9.6	9.2	9.2	8.0	9.0	8.8	9	7.6	6.6	9.0	7.0	6.4	7	MB	8	8	MB	MB	MB	MB	MB	MB	
26	6656189	URQUILLA BLANCO, BRENDA ODALI	7.0	8.0	8.0	8.0	7.0	7.6	2.8	7	8.6	8.5	9.0	8.6	9.3	8.8	6.4	8	8.4	8.4	8.4	8.4	8.4	8.4	7.2	8	6.0	8.4	9.4	9.4	8.6	8.3	8.8	8	6.0	6.0	6.0	6.0	9.2	7	8	8	MB	MB	8	MB	MB	MB	MB	MB

Firma y sello de el(ta) Coordinador(a) General del Proyecto



MODALIDAD: SEMIPRESENCIAL AÑO LECTIVO: 2019 CODIGO: E0117

NOMBRE DE SEDE: CENTRO ESCOLAR DOLORES C RETES GRADO: SEGUNDO AÑO DE BACHILLERATO GENERAL SECCIÓN: "B"

DEPARTAMENTO: SAN MIGUEL MUNICIPIO: SAN MIGUEL

NOMBRE DE EL(LA) COORDINADOR(A) DE SEDE: LUIS MOLINA SEGOVIA DÍA DE ATENCIÓN: DOMINGO

NOMBRE DE IMPLEMENTADORA: FIECA

NOMENCLATURA	PORCENTAJES		
	Grado	NI.%	PAES %
NI = Nota Institucional			
PAES = Prueba PAES			
PF = Promedio Final	2do. Año	75%	25%

No.	NIE	NOMBRE DE LOS ALUMNOS/AS En orden alfabético de apellidos	LENGUAJE Y LITERATURA					MATEMÁTICA					CIENCIAS NATURALES					ESTUDIOS SOCIALES Y CÍVICA					IDIOMA EXTRANJERO					MORAL, URBANIDAD Y CÍVICA																		
			MÓDULOS					RESULTADOS FINALES					MÓDULOS					RESULTADOS FINALES					MÓDULOS					RESULTADOS FINALES					PF	MÓDULOS					PF							
			1	2	3	4	5	NI	PAES	PF	1	2	3	4	5	NI	PAES	PF	1	2	3	4	5	NI	PAES	PF	1	2	3	4	5	1		2	3	4	5									
1	1033033	AGUILAR AGUILAR, KAREN MARÍA	8.8	7.4	8.0	8.0	9.0	8.2	4.6	7	8.7	9.3	8.5	9.1	9.1	8.9	4.3	8	8.2	7.4	8.0	9.0	8.0	8.1	5.0	7	8.8	9.8	8.8	8.8	6.8	8.6	7.2	9	7.6	5.6	6.6	8.6	8.4	7	MB	MB	MB	MB	MB	MB
2	1098996	ALVARENGA GARCÍA, JESÚS ALBERTO	8.0	8.0	7.8	8.0	8.0	7.9	7.8	8	8.5	9.3	9.2	9.1	8.3	8.8	7.7	9	8.0	8.0	7.8	8.6	9.0	8.2	8.3	8	9.4	9.2	9.4	9.4	6.2	8.7	7.8	9	8.0	7.5	6.8	9.1	9.2	8	MB	MB	MB	MB	MB	MB
3	20306576	ARGUETA, ADA CAROLINA	8.6	8.2	8.2	8.0	8.0	8.2		6	8.6	9.2	8.4	1.6	3.5	6.2		5	8.6	8.2	8.2	8.2	8.2	8.2		6	9.0	10.0	9.0	9.0	2.0	7.8		6	8.0	6.8	7.0	7.0	8.8	8	B	MB	MB	MB	MB	MB
4	1031575	AYALA LIZAMA, EDGAR	7.2	7.2	7.6	7.2	8.0	7.4	3.9	6	8.4	8.5	9.4	8.7	8.9	8.7	3.5	8	7.2	7.2	7.6	8.2	8.2	7.6	3.3	7	8.4	9.2	8.4	8.4	6.8	8.2	3.3	7	7.6	8.0	9.6	8.6	9.2	9	MB	MB	MB	MB	MB	MB
5	1604997	CABALLERO PRUDENCIO, IVETH ANTONIA	7.6	7.6	7.6	7.2	9.0	7.8	2.8	7	8.1	8.9	7.8	8.1	7.2	8.0	3.1	7	7.6	7.6	7.6	7.4	7.4	7.5	4.3	7	7.8	9.2	7.8	7.8	6.2	7.7	6.5	8	6.6	6.0	8.0	7.0	9.2	7	MB	MB	B	MB	MB	MB
6	5578360	CÁCERES FLORES, VALERIA ESTEPHANIA	7.0	7.7	8.0	7.6	7.0	7.4	3.9	6	7.3	7.8	6.9	9.0	8.6	7.9	2.8	7	8.4	8.4	8.2	8.4	8.0	8.2	5.7	7	6.8	8.0	6.8	6.8	5.2	6.7	5.8	7	4.4	4.4	6.0	6.0	7.2	6	MB	MB	B	B	MB	MB
7	1080481	CONTRERAS VELÁSQUEZ, MIGUEL ALFREDO	7.2	7.2	7.6	7.2	8.0	7.4	2.6	6	8.3	7.9	6.7	8.8	7.5	7.8	3.3	7	7.2	7.2	7.6	8.2	8.2	7.6	3.3	7	8.0	8.0	8.0	8.0	6.0	7.6	3.3	7	6.2	6.2	7.6	7.2	8.8	7	MB	MB	MB	B	MB	MB
8	244544	DÍAZ RODRÍGUEZ, ESTEFFANY PATRICIA	6.2	7.0	6.8	6.2	6.8	6.6	2.8	6	7.0	7.2	8.7	8.3	8.9	8.0	4.3	7	6.2	7.0	6.8	7.0	7.0	6.8	3.1	6	7.6	7.2	7.6	7.6	6.6	7.3	3.5	6	4.4	4.4	7.4	7.2	9.2	7	MB	MB	MB	B	MB	MB
9	5204890	FUENTES VILLATORO, WILLIAM ALBERTO	6.0	5.6	7.2	6.0	7.0	6.3	4.6	6	7.4	8.9	9.1	8.6	9.5	8.7	3.3	8	6.0	5.6	7.2	7.8	7.8	6.8	3.3	6	9.4	7.6	9.4	9.4	7.2	8.6	3.5	8	6.6	5.8	7.4	8.4	9.2	7	MB	MB	B	MB	MB	MB
10	2528537	LÓPEZ AMAYA, DANIEL ODIR	7.2	7.2	7.6	7.2	7.0	7.2	4.6	6	7.9	9.2	8.4	8.0	9.2	8.5	3.7	8	7.2	7.2	7.6	8.2	8.2	7.6	7.8	8	7.4	9.2	7.4	7.4	6.0	7.4	7.6	7	8.0	7.0	9.0	7.8	8.8	8	B	MB	MB	MB	MB	MB
11	20306577	MACHADO GONZÁLEZ, OSMAR ORLANDO	8.8	8.8	8.8	8.8	8.0	8.6	4.6	8	9.4	9.6	9.2	9.7	9.3	9.4	3.5	8	8.8	8.8	8.8	9.0	9.0	8.8	6.5	8	9.0	10.0	9.0	9.0	6.8	8.7	5.8	8	8.2	8.2	6.4	7.6	8.0	8	MB	MB	MB	MB	MB	MB
12	1101717	MÁRQUEZ GONZÁLEZ, DANIEL ABISAÍ	7.0	7.0	7.2	7.2	8.0	7.2	3.9	6	7.8	8.5	7.5	8.4	7.9	8.0	2.4	7	7.0	7.0	7.2	7.2	7.2	7.1	5.0	7	8.2	8.8	8.2	8.2	6.0	7.8	5.8	8	6.8	5.6	7.2	8.0	8.6	7	B	MB	MB	MB	MB	MB
13	1106259	MARTÍNEZ ORTIZ, ENDIS ABIGAÍL	6.6	7.6	8.0	8.0	9.0	7.8	2.8	7	7.9	8.3	9.0	8.3	8.6	8.4	3.7	7	6.6	7.6	8.0	8.0	8.0	7.6	3.5	7	8.4	8.4	8.4	8.4	6.4	8.0	3.6	7	6.2	6.2	7.2	8.6	8.8	7	B	B	MB	MB	MB	MB
14	678826	MARTÍNEZ VÁSQUEZ, SULMA YAMILETH	7.8	7.8	7.8	7.8	8.0	7.8	3.9	7	8.9	8.5	8.6	8.4	6.2	8.1	4.3	7	7.8	7.8	7.8	7.9	7.9	7.8	5.0	7	7.2	8.8	7.2	7.2	5.8	7.2	4.6	6	7.4	5.8	6.8	8.0	8.8	7	MB	B	MB	MB	MB	MB
15	1081202	OSORIO DE GUTIÉRREZ, JACQUELIN ESMERALDA	7.8	6.0	7.0	7.0	8.0	7.1	2.6	6	8.1	9.2	7.4	7.6	8.6	8.1	5.7	7	7.8	6.0	7.0	7.4	7.4	7.1	2.6	6	7.6	7.6	7.6	7.6	6.0	7.2	3.1	6	6.0	5.7	9.8	7.6	7.6	7	B	B	B	MB	MB	MB
16	2612647	PÉREZ CEDILLOS, NUBIA NOHEMÍ	7.6	7.6	7.8	7.8	8.0	7.7	3.9	7	7.6	8.7	8.1	7.2	6.9	7.7	3.1	7	7.6	7.6	7.8	7.8	7.8	7.7	5.7	7	8.6	7.8	8.6	8.6	5.6	7.8	7.2	8	8.6	3.6	8.8	6.0	7.4	7	B	B	MB	MB	MB	MB
17	254026	PORTILLO ACOSTA, JACQUELINE LISSETTE	8.2	8.2	8.0	8.0	8.0	8.0	6.6	8	8.4	9.4	9.1	8.7	7.2	8.5	3.7	8	8.2	8.2	8.0	8.3	8.3	8.2	5.0	7	9.2	10.0	9.2	9.2	5.6	8.6	6.5	8	9.0	8.7	9.8	7.6	7.7	9	B	MB	MB	MB	MB	MB
18	243702	RAMÍREZ SEGOVIA, CYNTHIA PAOLA	7.0	7.2	7.0	7.0	8.0	7.2	3.9	6	8.5	9.1	8.8	8.5	7.1	8.4	3.3	7	7.2	7.2	7.0	8.2	8.2	7.5	3.3	7	9.0	7.2	9.0	9.0	5.6	7.9	3.9	7	8.6	5.6	9.2	7.0	6.6	7	MB	B	B	MB	MB	MB
19	1076288	ROMERO BONILLA, JESSICA PATRICIA	7.2	7.2	7.0	7.0	8.0	7.2	6.0	7	7.3	7.6	7.3	8.1	6.9	7.4	3.5	6	7.2	7.2	7.0	7.4	7.4	7.2	3.7	6	8.6	8.2	8.6	8.6	6.0	8.0	6.5	8	4.6	5.9	8.4	7.6	6.2	7	MB	MB	MB	MB	MB	MB
20	20229555	VARGAS CAMPOS, DIGNA DEL CARMEN	7.0	7.4	7.6	7.6	8.0	7.5	3.6	7	9.9	9.2	9.0	9.8	9.9	9.5	3.5	8	7.0	7.4	7.6	8.0	8.0	7.6	4.3	7	9.4	9.6	9.4	9.4	6.8	8.9	5.2	8	8.0	7.8	9.4	8.5	9.2	9	MB	MB	MB	MB	MB	MB
21	1038987	VÁSQUEZ MIRANDA, FABRICIO DAVID	8.6	8.6	8.6	8.6	8.0	8.4	3.3	7	6.3	8.0	7.3	7.0	6.9	7.1	3.3	6	8.6	8.6	8.6	8.6	8.6	8.6	5.7	8	8.0	7.8	8.0	8.0	6.0	7.5	3.1	7	7.0	5.6	6.2	6.0	6.0	6	MB	MB	MB	MB	MB	MB
22	2540779	ZALDAÑA SEGOVIA, AZIEL ALEXANDER	7.0	7.0	7.0	7.0	7.7	7.1	8.8	7	7.7	7.8	7.3	8.4	8.5	7.9	5.7	7	7.0	7.0	7.0	7.4	7.4	7.1	7.6	7	8.0	8.6	8.0	8.0	6.6	7.8	7.2	8	6.8	5.6	6.2	7.6	7.4	7	MB	MB	MB	MB	MB	MB

Firma y sello de el(la) Coordinador(a) General del Proyecto

*Luis Molina Segovia*





MODALIDAD: SEMIPRESENCIAL AÑO LECTIVO: 2019

CODIGO: E0295

NOMBRE DE SEDE: CENTRO ESCOLAR CARLOS ALBERTO BORGONOVO POHL

GRADO: SEGUNDO AÑO DE BACHILLERATO GENERAL SECCIÓN: "A"

DEPARTAMENTO: SAN MIGUEL MUNICIPIO: MONCAGUA

NOMBRE DE EL(LA) COORDINADOR(A) DE SEDE: OSCAR EDGARDO RAMÍREZ PÉREZ

DÍA DE ATENCIÓN: SÁBADO

NOMBRE DE IMPLEMENTADORA: FIECA

NOMENCLATURA	PORCENTAJES		
	Grado	NI.%	PAES %
NI = Nota Institucional	2do. Año	75%	25%
PAES = Prueba PAES			
PF = Promedio Final			

No.	NIE	NOMBRE DE LOS ALUMNOS/AS  En orden alfabético de apellidos	LENGUAJE Y LITERATURA					MATEMÁTICA					CIENCIAS NATURALES					ESTUDIOS SOCIALES Y CÍVICA					IDIOMA EXTRANJERO					MORAL, URBANIDAD Y CÍVICA																		
			MÓDULOS					RESULTADOS FINALES					MÓDULOS					RESULTADOS FINALES					MÓDULOS					RESULTADOS FINALES					MÓDULOS					PF								
			1	2	3	4	5	NI	PAES	PF	1	2	3	4	5	NI	PAES	PF	1	2	3	4	5	NI	PAES	PF	1	2	3	4	5	NI	PAES	PF	1	2	3	4	5	PF	1	2	3	4	5	PF
1	1166268	BENÍTEZ CHÁVEZ, JACQUELINE JOHANNA	8.0	7.4	10.0	9.2	8.8	8.6	7.3	9	9.0	6.0	7.6	8.2	10.0	8.1	4.3	7	6.1	9.6	8.2	9.6	10.0	8.7	7.7	9	8.8	5.4	7.8	8.4	8.4	7.7	8.1	8	7.0	6.0	7.0	6.0	7.0	7	E	MB	MB	E	E	E
2	1024706	GÓMEZ IRAHETA, NAYELIS ALEJANDRA	6.0	6.0	8.9	6.2	7.6	6.9	3.1	6	7.4	4.8	7.0	7.2	10.0	7.2	2.4	6	6.0	8.6	6.2	8.0	10.0	7.7	2.9	7	6.4	5.4	7.4	7.6	8.2	7.0	3.3	6	7.0	7.0	7.0	7.0	7.0	7	B	MB	MB	MB	E	E
3	1046233	GÓMEZ RAMOS, DENIS JOSUÉ	6.0	6.2	7.2	6.2	7.2	6.5	4.6	6	7.6	4.2	7.2	7.2	8.2	6.8	3.7	6	6.0	7.0	6.4	6.6	7.2	6.6	4.3	6	6.5	6.0	6.4	8.2	6.7	6.7	3.1	6	6.0	7.0	6.0	5.0	6.0	6	B	B	B	MB	MB	MB
4	1166272	GUEVARA CHACÓN, BERTHA LIDIA	6.0	6.0	6.6	6.6	9.0	6.8	2.2	6	8.0	4.8	6.8	7.6	9.6	7.3	3.7	6	6.0	6.2	6.6	7.4	9.6	7.1	3.3	6	8.0	4.4	6.4	7.8	8.0	6.9	3.6	6	6.0	6.0	6.0	6.0	7.0	6	MB	MB	MB	MB	MB	MB
5	1026365	MARTÍNEZ LAÍNEZ, ELISEO ISAÍAS	6.0	7.0	7.2	6.2	8.4	6.9	3.1	6	4.4	7.4	7.0	7.2	8.2	6.8	3.5	6	6.0	6.6	7.2	6.2	7.6	6.7	5.0	7	6.3	6.0	6.4	7.8	6.0	6.5	3.5	6	6.0	7.0	6.0	5.0	6.0	6	B	B	B	MB	MB	MB
6	1046056	ORTEZ CORTEZ, SELENA YAMILETH	8.4	8.0	10.0	9.6	9.6	9.1	3.4	8	9.2	7.4	8.0	8.2	9.6	8.4	3.5	7	8.6	9.0	8.6	10.0	10.0	9.2	3.7	8	8.8	8.8	8.2	9.0	8.0	8.5	3.6	8	9.0	10.0	10.0	10.0	10.0	10	E	E	E	E	E	E
7	1024980	PINEDA BLANCO, MARÍA LIDIA	6.0	6.0	9.0	6.8	7.2	7.0	3.4	6	5.6	4.6	7.2	7.8	8.4	6.7	3.7	6	6.0	7.4	6.2	7.0	7.2	6.7	3.5	6	6.4	5.0	6.0	7.8	7.2	6.4	3.9	6	6.0	7.0	7.0	7.0	6.0	7	MB	MB	MB	MB	MB	MB
8	19945647	ROMERO HERNÁNDEZ, JOSUÉ EDGAR	6.0	6.0	6.5	7.8	8.2	6.9	2.6	6	5.0	4.2	6.8	7.4	9.6	6.6	3.7	6	6.0	9.0	6.2	7.2	7.8	7.2	3.1	6	6.9	6.0	6.4	8.0	6.0	6.6	2.6	6	6.0	6.0	6.0	5.0	7.0	6	B	B	B	MB	MB	MB
9	1166262	SALMERÓN HERNÁNDEZ, LEONARDO FABIO	6.8	7.6	9.4	9.8	7.8	8.2	7.7	8	8.0	6.4	6.4	8.2	10.0	7.8	6.4	8	8.0	9.0	9.4	9.4	9.0	8.9	8.0	9	8.2	6.0	8.2	8.6	10.0	8.2	6.5	8	8.0	8.0	9.0	8.0	9.0	8	MB	MB	E	E	E	E
10	1166234	TORRES CASTRO, REYNA ESMERALDA	6.8	6.2	8.0	8.2	7.8	7.4	3.4	6	8.4	5.8	7.4	6.8	9.6	7.6	2.4	7	6.0	8.2	7.8	8.2	10.0	8.0	5.0	7	8.4	5.4	7.0	6.8	9.2	7.3	7.2	7	7.0	7.0	7.0	7.0	7.0	7	MB	MB	MB	MB	MB	MB
11	1166253	VILLALTA FRANCO, FERNANDO JAVIER	6.2	6.0	7.2	6.4	7.2	6.6	3.4	6	5.2	7.6	6.8	7.4	8.8	7.1	2.8	6	6.0	6.0	6.4	6.8	7.8	6.6	3.3	6	6.5	6.3	6.4	8.2	7.3	6.9	2.3	6	6.0	6.0	6.0	5.0	7.0	6	B	B	B	MB	MB	MB
12	1046059	VILLALTA FRANCO, ROSA ISELA	6.0	6.8	8.0	9.6	9.4	7.9	3.6	7	4.6	7.2	6.8	8.2	9.4	7.2	3.1	6	6.0	6.2	6.2	10.0	10.0	7.6	3.7	7	4.4	3.0	6.2	8.2	8.0	5.9	6.5	6	6.0	6.0	6.0	7.0	8.0	7	B	B	MB	MB	MB	MB
13	1166235	ZELAYA TORRES, DINA KEREN	8.2	8.0	10.0	9.4	6.5	8.4	3.6	7	10.0	9.6	9.2	9.0	10.0	9.5	7.8	10	9.0	9.6	9.8	10.0	10.0	9.6	7.2	9	9.8	9.4	9.4	9.4	10.0	9.6	5.8	9	9.0	10.0	9.0	10.0	10.0	10	E	E	E	E	E	E

  
Firma y sello de el(la) Coordinador(a) General del Proyecto



MODALIDAD: SEMPRESENCIAL AÑO LECTIVO: 2019

CODIGO: E0309

NOMBRE DE SEDE: CENTRO ESCOLAR CASERÍO SAN DIEGUITO

GRADO: SEGUNDO AÑO DE BACHILLERATO GENERAL SECCIÓN: "A"

DEPARTAMENTO: SAN MIGUEL MUNICIPIO: SAN ANTONIO

NOMBRE DE EL(LA) COORDINADOR(A) DE SEDE: HERSON DAGOBERTO QUINTANILLA SARAVIA

DÍA DE ATENCIÓN: SÁBADO

NOMBRE DE IMPLEMENTADORA: FIECA

NOMENCLATURA	PORCENTAJES		
	Grado	NI. %	PAES %
NI = Nota Institucional			
PAES = Prueba PAES			
PF = Promedio Final	2do. Año	75%	25%

No.	NIE	NOMBRE DE LOS ALUMNOS/AS En orden alfabético de apellidos	LENGUAJE Y LITERATURA					MATEMÁTICA					CIENCIAS NATURALES					ESTUDIOS SOCIALES Y CÍVICA					IDIOMA EXTRANJERO					MORAL, URBANIDAD Y CÍVICA																			
			MÓDULOS					RESULTADOS FINALES					MÓDULOS					RESULTADOS FINALES					MÓDULOS					RESULTADOS FINALES					PF	MÓDULOS					PF								
			1	2	3	4	5	NI	PAES	PF	1	2	3	4	5	NI	PAES	PF	1	2	3	4	5	NI	PAES	PF	1	2	3	4	5	1		2	3	4	5										
1	1036147	ARGUETA CONTRERAS, KEVIN ALDAHIR	9.0	9.4	10.0	9.9	9.9	9.6	8.0	10	9.9	8.7	9.4	9.1	9.2	9.2	7.5	9	9.0	9.0	8.0	9.3	9.0	8.8	8.5	9	9.8	8.0	9.4	9.3	9.3	9.1	7.2	9	9.4	10.0	10.0	10.0	10.0	10	E	E	E	E	E	E	
2	1163651	ARGUETA MÁRQUEZ, JOSSELINE DOLORES	8.2	8.4	9.8	9.4	9.7	9.1	5.3	8	10.0	8.3	8.5	9.1	8.9	8.9	5.7	8	8.0	7.2	7.3	7.8	8.0	7.6	7.7	8	9.1	7.9	9.3	8.2	8.1	8.5	4.6	8	8.7	7.6	8.2	9.2	10.0	9	MB	E	E	E	E	E	E
3	19946321	ARGUETA MÁRQUEZ, RUBÉN ANTONIO	6.8	7.0	7.7	7.1	7.8	7.2	3.1	6	7.0	7.0	7.1	7.9	8.0	7.4	3.7	6	7.8	6.8	7.0	7.5	7.9	7.4	3.1	6	8.3	6.9	8.4	8.5	7.6	7.9	3.6	7	8.8	9.6	7.5	9.0	9.5	9	E	MB	MB	MB	MB	E	
4	1036183	HERNÁNDEZ LIMA, MOISÉS ALEJANDRO	7.0	6.2	6.0	6.7	6.7	6.5	3.9	6	7.0	7.0	6.7	7.8	9.0	7.5	3.5	7	7.2	6.6	6.9	7.2	7.0	6.9	7.6	7	7.8	6.6	7.6	8.2	7.4	7.5	7.6	8	8.2	7.6	7.2	7.6	8.5	8	E	MB	MB	MB	MB	E	
5	1046041	MÁRQUEZ MÁRQUEZ, ERLINDA NOHEMY	7.0	8.0	7.0	6.8	6.9	7.1	3.4	6	9.0	7.8	8.0	9.2	7.0	8.2	2.4	7	8.4	8.2	7.9	7.9	7.8	8.0	5.0	7	9.2	7.3	8.7	8.6	8.2	8.4	7.8	8	9.2	9.6	8.9	9.0	8.6	9	E	E	E	E	MB	E	
6	1020513	MÁRQUEZ MARTÍNEZ, KARINA YAMILETH	6.6	6.6	7.5	6.8	7.0	6.9	3.6	6	8.0	7.6	7.9	8.7	7.9	8.0	5.0	7	6.8	7.5	6.5	7.7	7.7	7.2	7.6	7	8.1	8.1	8.8	8.7	7.6	8.2	7.7	8	7.9	8.8	7.7	9.1	9.3	9	E	E	E	E	MB	E	
7	694870	MARTÍNEZ ARGUETA, ELMER CONCEPCIÓN	8.4	8.4	8.8	8.6	9.5	8.7	3.6	8	8.2	7.8	7.9	8.7	7.2	7.9	5.0	7	8.2	7.4	7.7	8.6	8.5	8.0	7.2	8	9.2	7.4	8.6	8.5	8.6	8.4	5.8	8	8.6	9.6	7.7	9.4	9.4	9	E	E	E	E	E	E	
8	1163660	MARTÍNEZ ARGUETA, SANTOS ESTEFANY	6.8	7.6	9.3	6.8	7.9	7.6	3.1	7	8.2	7.8	7.7	9.0	7.7	8.0	3.7	7	7.4	6.8	7.1	7.6	7.6	7.3	5.7	7	8.4	7.8	9.2	8.8	8.2	8.4	3.3	7	7.9	7.0	7.6	8.8	9.0	8	E	E	E	E	MB	E	
9	19946438	MARTÍNEZ MONTECINO, ELMER ALCIDES	6.6	7.0	6.5	6.9	9.7	7.3	5.3	7	7.0	6.9	6.3	7.0	9.6	7.3	3.1	6	8.0	6.4	6.8	7.2	7.1	7.1	6.5	7	8.3	6.9	7.5	8.2	7.6	7.7	7.6	8	8.6	8.8	6.7	8.1	8.4	8	E	MB	MB	MB	MB	E	
10	1164024	MARTÍNEZ VENTURA, ALEXIS NAHÚN	7.0	7.6	8.6	7.9	7.1	7.6	6.0	8	9.4	7.9	7.9	8.4	8.0	8.3	3.5	7	7.2	7.2	7.5	8.8	8.9	7.9	7.8	8	7.8	7.3	8.5	8.5	7.8	7.9	4.6	7	7.8	9.4	7.7	10.0	9.8	9	E	MB	E	MB	MB	E	
11	1036332	MOLINA MÁRQUEZ, ISMAEL ADONYS	6.2	6.2	6.3	7.4	7.5	6.7	3.3	6	7.0	7.0	6.5	8.0	7.6	7.2	3.5	6	8.0	7.0	6.3	7.4	7.0	7.1	3.1	6	7.1	6.6	8.5	8.3	6.9	7.4	3.3	6	7.4	8.6	7.0	7.7	7.8	8	E	MB	E	MB	MB	E	
12	1163658	PORTILLO ARGUETA, LETTY DEL CARMEN	8.2	8.6	9.8	9.4	9.9	9.1	4.6	8	9.2	8.1	8.4	9.3	8.7	8.7	5.7	8	8.6	7.0	7.7	7.9	7.6	7.7	7.2	8	9.2	8.0	9.3	9.1	8.4	8.8	7.6	9	8.3	9.6	7.6	8.9	9.8	9	E	E	E	E	E	E	
13	1033716	PORTILLO MÁRQUEZ, JACKELINE LISBETH	6.2	6.8	7.8	7.1	7.0	6.9	5.3	7	7.0	7.1	6.3	8.0	7.8	7.2	3.7	6	7.0	7.4	6.9	7.6	6.2	7.0	4.3	6	7.6	6.2	8.6	8.2	6.9	7.5	2.8	7	8.4	7.4	7.0	6.4	8.0	7	E	MB	E	MB	MB	E	
14	1164025	PORTILLO MARTÍNEZ, ERLIN JOEL	7.6	7.4	8.2	7.5	8.2	7.7	4.6	7	8.4	7.5	6.8	8.2	8.0	7.7	3.3	7	8.0	7.9	7.0	7.4	7.5	7.5	7.2	8	8.5	7.0	8.8	8.2	8.3	8.1	3.9	7	9.4	9.4	7.7	8.5	8.2	9	E	E	E	MB	E	E	
15	1060893	PORTILLO MARTÍNEZ, HERSON EZEQUIEL	8.6	7.8	9.7	9.2	8.8	8.8	7.8	9	8.6	8.1	8.5	8.6	8.6	8.4	3.7	7	7.6	8.1	7.7	7.9	8.0	7.8	7.7	8	9.0	7.2	9.0	8.6	8.7	8.5	5.8	8	9.0	9.4	7.8	9.6	9.8	9	E	E	E	E	MB	E	
16	1164026	PORTILLO MARTÍNEZ, JUDITH ROSMERY	7.2	7.8	8.4	7.7	7.8	7.7	5.3	7	7.8	7.5	7.4	8.5	7.7	7.7	3.3	7	7.4	7.4	7.3	7.5	7.7	7.4	6.5	7	7.5	6.7	8.9	8.5	8.2	7.9	3.1	7	9.2	9.4	7.9	9.4	10.0	9	E	E	E	E	MB	E	
17	1164019	ROMERO ARGUETA, MARITZA MARELIN	6.4	6.8	7.1	6.9	7.3	6.9	3.9	6	7.3	7.4	7.1	8.2	8.3	7.6	5.0	7	8.0	7.4	7.5	7.7	8.0	7.7	7.7	8	8.1	7.1	8.6	9.0	8.3	8.2	5.8	8	9.2	9.8	8.5	10.0	10.0	10	E	E	E	E	E	E	
18	19946500	ROMERO MÁRQUEZ, CLAUDIA GISSELA	6.6	6.8	7.7	7.2	7.9	7.2	4.6	6	7.8	7.1	6.3	7.9	7.6	7.3	3.3	6	8.1	8.4	7.3	7.8	6.8	7.6	4.3	7	7.2	6.9	7.8	6.1	7.2	7.0	4.6	6	9.6	9.2	8.6	9.8	9.6	9	E	E	MB	MB	MB	E	
19	236604	TURCIOS ARGUETA, ANGIE ESMERALDA	6.2	6.4	6.7	7.2	7.3	6.7	8.5	7	7.4	7.3	6.9	8.3	8.0	7.5	5.0	7	6.6	6.4	7.0	7.3	7.8	7.0	8.1	7	8.6	7.2	8.6	8.4	8.1	8.1	8.8	8	7.7	8.4	7.3	8.2	8.4	8	E	E	E	MB	E	E	
20	1035948	ULLOA ARGUETA, CRISTIAN JAVIER	7.4	8.2	8.5	9.4	9.4	8.5	8.1	9	9.8	8.5	9.5	9.0	8.6	9.0	8.6	9	8.2	8.3	8.0	8.2	8.9	8.3	8.5	8	9.6	8.2	9.0	9.4	9.1	9.0	7.8	9	9.0	9.4	8.5	10.0	10.0	9	E	E	E	E	E	E	



Firma y sello de el(la) Coordinador(a) General del Proyecto



MODALIDAD: SEMIPRESENCIAL AÑO LECTIVO: 2019

CODIGO: E0334

NOMBRE DE SEDE: CENTRO ESCOLAR CANTÓN SAN JOSÉ

GRADO: PRIMER AÑO DE BACHILLERATO GENERAL SECCIÓN: "A"

DEPARTAMENTO: SAN MIGUEL MUNICIPIO: QUELEPA

NOMBRE DE EL(LA) COORDINADOR(A) DE SEDE: OSCAR NOEL AMAYA GUTIÉRREZ

DÍA DE ATENCIÓN: SÁBADO

NOMBRE DE IMPLEMENTADORA: FIECA

NOMENCLATURA	PORCENTAJES		
	Grado	Ni. %	P.E. %
Ni = Nota Institucional			
P.E. = Prueba Externa			
PF = Promedio Final	1er. Año	80%	20%

No.	NIE	NOMBRE DE LOS ALUMNOS/AS En orden alfabético de apellidos	LENGUAJE Y LITERATURA					MATEMÁTICA					CIENCIAS NATURALES					ESTUDIOS SOCIALES Y CÍVICA					IDIOMA EXTRANJERO					MORAL, URBANIDAD Y CÍVICA																			
			MÓDULOS					RESULTADOS FINALES			MÓDULOS					RESULTADOS FINALES			MÓDULOS					RESULTADOS FINALES			MÓDULOS					PF	MÓDULOS					PF									
			1	2	3	4	5	NI	u	o	1	2	3	4	5	NI	u	o	1	2	3	4	5	NI	u	o	1	2	3	4	5		NI	u	o	1	2		3	4	5						
			1	2	3	4	5	NI	u	o	1	2	3	4	5	NI	u	o	1	2	3	4	5	NI	u	o	1	2	3	4	5	NI	u	o	1	2	3	4	5								
1	1025812	BENAVIDEZ SEGOVIA, JOSÉ ORLANDO	8.0	8.4	8.4	8.4	7.0	8.0	4.8	7	6.2	8.4	8.4	7.8	7.4	7.6	2.9	7	6.0	6.2	7.4	6.4	6.2	6.4	4.7	6	6.4	6.4	7.8	8.6	8.2	7.4	4.8	7	6.6	6.6	7.4	7.6	7.2	7	7	MB	MB	MB	MB	MB	MB
2	1134331	CALDERÓN ARGUETA, MAYCOL ALEXI	7.0	6.6	7.4	7.6	5.6	6.8	4.2	6	6.4	5.2	6.6	6.4	6.8	6.2	5.1	6	6.8	6.0	6.6	5.8	5.6	6.1	5.0	6	7.0	7.0	7.0	7.2	7.2	7.0	4.5	7	6.4	6.4	6.4	6.6	6.4	6	6	MB	MB	MB	MB	MB	MB
3	1138165	CASTELLÓN ORTIZ, OSCAR SILVERIO	7.4	8.0	8.0	7.2	7.4	7.6	5.4	7	7.2	5.0	7.0	7.0	7.4	6.7	4.4	6	6.4	6.0	6.0	6.2	7.0	6.3	4.1	6	7.0	6.6	8.6	8.2	7.8	7.6	5.1	7	6.4	7.0	6.4	7.0	6.0	7	7	MB	MB	E	MB	MB	E
4	3565805	CASTRO ESPINOZA, KEIDY LISBETH	8.6	8.0	7.2	8.6	8.0	8.0	5.10	7	8.6	8.0	6.4	7.4	7.6	7.6	6.2	7	7.2	7.6	7.4	6.6	7.2	7.2	5.3	7	7.8	7.4	8.0	7.8	8.0	7.8	6.2	7	7.6	8.2	8.2	9.2	9.2	8	8	MB	MB	MB	MB	MB	MB
5	6339069	CENTENO AGUILAR, KEIRY ABIGAIL	9.0	8.4	9.0	8.0	9.0	8.6	3.6	8	6.4	5.8	7.0	6.8	7.2	6.6	4.4	6	7.0	7.6	8.4	6.2	6.4	7.1	3.8	7	7.4	6.8	8.4	8.6	8.0	7.8	5.1	7	6.8	6.0	6.6	7.8	6.4	7	7	MB	MB	MB	MB	MB	MB
6	1149644	CENTENO CHÁVEZ, OSCAR OSWALDO	5.4	6.4	8.0	8.0	8.0	7.1	4.5	7	6.0	6.4	6.6	7.0	6.6	6.5	2.9	6	6.0	6.0	6.2	7.0	6.6	6.3	5.0	6	6.2	7.2	7.6	7.0	9.2	7.4	4.8	7	6.6	6.8	6.4	6.8	7.4	7	7	MB	MB	MB	MB	MB	MB
7	1147198	CENTENO MERINO, ALEXANDER ALDUBI	8.0	7.6	9.4	9.6	8.4	8.6	4.20	8	6.6	6.2	7.4	7.4	7.0	6.9	3.6	6	6.0	6.2	6.6	6.2	6.8	6.3	3.5	6	6.6	7.8	8.2	9.0	7.6	7.8	5.1	7	6.6	6.4	7.0	6.8	8.0	7	7	MB	MB	MB	MB	MB	MB
8	1138017	CENTENO ZELAYA, KEVIN EDUARDO	8.0	8.6	9.0	8.6	8.0	8.4	3.3	7	8.0	9.6	6.8	7.6	7.2	7.8	3.6	7	7.0	7.2	7.4	6.4	6.4	6.8	5.3	7	7.0	7.4	7.6	8.0	7.6	7.5	4.8	7	5.2	6.4	6.4	7.0	8.0	7	7	MB	MB	MB	MB	MB	MB
9	2534136	CHÁVEZ CASTRO, KEMBER JOSÉ	8.2	9.0	7.6	8.0	6.6	7.8	6.3	8	9.4	8.4	7.6	7.2	7.4	8.0	2.9	7	8.2	7.2	7.8	6.8	7.2	7.4	4.7	7	7.4	7.6	7.8	8.0	8.2	7.8	4.2	7	7.2	7.4	7.0	7.6	8.0	7	7	MB	MB	MB	MB	MB	MB
10	1131993	CHÁVEZ DEL CID, PEDRO JULIO	8.6	8.4	8.0	8.0	7.0	8.0	5.4	8	5.0	7.6	6.6	7.2	7.4	6.7	3.6	6	7.8	7.4	8.0	7.0	6.6	7.3	3.8	7	8.4	8.2	7.6	8.2	8.2	8.1	3.9	7	6.6	6.2	6.8	7.6	7.4	7	7	MB	MB	MB	MB	E	E
11	3131947	CHÁVEZ MERINO, ZULMA NOEMÍ	7.8	8.0	8.6	8.0	9.0	8.2	3.6	7	6.8	8.4	5.4	7.0	7.2	6.9	2.9	6	7.4	6.0	6.0	6.6	6.6	6.5	3.5	6	7.6	6.8	8.4	8.2	7.8	5.6	7	6.0	6.4	7.0	7.6	7.6	7	7	MB	MB	E	MB	MB	E	
12	20042419	GARCÍA MÉNDEZ, DORIS ESTEFANI	7.4	7.0	8.0	8.0	7.0	7.4	4.2	7	7.2	7.6	5.4	6.4	6.8	6.6	2.2	6	6.8	7.6	6.8	6.0	6.5	6.7	4.1	6	8.2	8.4	7.6	9.0	8.0	8.2	5.4	8	6.0	6.8	7.0	8.2	7.6	7	7	MB	MB	MB	MB	E	E
13	4116319	HERNÁNDEZ DÍAZ, JENIFER RAQUEL	8.8	9.0	8.4	9.0	9.0	8.8	4.80	8	9.8	9.6	5.4	8.0	8.2	8.2	4.0	7	8.6	7.6	7.0	6.8	6.8	7.3	3.8	7	8.4	8.2	8.0	8.2	7.8	8.1	5.4	8	7.8	8.4	7.2	6.0	9.2	8	8	MB	MB	MB	E	E	E
14	1134877	HERNÁNDEZ ESPINOZA, VALERIA ALEXANDRA	6.7	7.7	7.3	6.4	6.8	6.9	5.1	7	6.2	5.8	6.8	6.6	6.4	6.3	4.7	6	6.4	6.2	6.2	6.6	7.2	6.5	4.7	6	6.6	7.4	7.6	8.2	7.8	7.5	3.9	7	6.0	6.0	6.0	6.0	6.0	6	6	MB	MB	MB	MB	MB	MB
15	1138166	HERNÁNDEZ GONZÁLEZ, BERTA LUZ	7.4	8.6	8.4	8.0	8.0	8.0	4.8	7	9.0	10.0	8.4	8.4	8.6	8.8	2.9	8	7.4	7.4	7.4	7.2	7.2	7.3	5.0	7	7.6	8.0	8.2	8.8	8.0	8.1	5.1	8	7.4	7.6	6.8	7.2	9.2	8	8	MB	MB	MB	MB	MB	MB
16	5012859	LOZA TREJO, GLORIA DEL CARMEN	7.4	7.4	8.0	7.0	6.0	7.1	3.60	6	8.0	7.2	5.8	6.6	7.0	6.9	5.5	7	7.2	8.0	6.4	6.0	6.0	6.7	3.5	6	7.2	7.0	8.0	7.8	8.0	7.6	5.4	7	7.4	6.2	6.4	7.2	9.2	7	7	MB	MB	MB	MB	MB	MB
17	1139411	MACHUCA COLATO, JOSUÉ CANDELARIO	5.0	6.0	8.4	9.0	8.0	7.2	4.8	7	6.2	6.0	6.2	7.2	6.6	6.4	5.1	6	6.0	6.4	6.6	6.8	6.8	6.5	4.4	6	6.6	7.2	8.0	7.8	8.6	7.6	5.6	7	6.6	6.4	6.4	6.8	7.4	7	7	MB	MB	MB	MB	MB	MB
18	1028087	MERINO CRUZ, JONATHAN BLADIMIR	6.0	5.4	5.6	6.9	7.4	6.2	3.0	6	6.5	6.9	7.0	6.9	7.3	6.9	4.4	6	6.7	6.4	7.3	6.7	6.9	6.8	5.0	6	6.0	7.2	8.2	7.4	8.2	7.4	5.1	7	6.7	6.0	5.4	5.3	6.0	6	6	MB	MB	E	MB	MB	E
19	1138026	MERINO MAJANO, ROSMERY MADALY	9.0	8.8	8.6	8.4	8.0	8.5	4.8	8	8.0	9.6	6.6	7.6	7.4	7.8	3.3	7	7.8	7.4	8.2	6.8	6.8	7.4	5.0	7	8.6	8.0	7.8	9.2	8.6	8.4	5.9	8	7.8	8.0	7.0	8.4	7.6	8	8	MB	MB	MB	MB	MB	MB
20	2265252	OLIVARES PORTILLO, INGRID CAROLINA	8.6	8.6	8.4	8.0	7.0	8.1	4.5	7	7.4	9.6	8.0	7.2	7.6	7.9	5.5	7	7.4	7.6	7.4	6.8	6.8	7.2	4.4	7	7.6	7.4	8.4	7.8	8.4	7.9	3.6	7	7.6	7.8	7.2	6.4	6.4	7	7	MB	MB	MB	E	E	E
21	247117	ORTIZ AMAYA, ERICK EDENILSON	8.8	9.6	9.2	8.6	8.0	8.8	5.4	8	6.2	8.6	6.0	6.6	7.0	6.8	4.0	6	7.2	6.8	7.0	6.2	6.0	6.6	4.7	6	7.4	7.8	8.2	8.6	7.8	7.9	4.5	7	5.8	6.8	7.0	7.4	7.6	7	7	MB	MB	MB	MB	E	E
22	3131951	PORTILLO RIVERA, JOSÉ SANTOS	8.6	7.8	8.0	8.6	8.6	8.3	4.8	8	7.8	8.2	7.4	7.6	7.8	7.7	4.0	7	7.4	7.0	8.2	6.2	6.8	7.1	5.0	7	8.2	8.2	8.0	8.4	8.4	8.2	4.2	7	7.2	6.0	5.8	7.2	7.4	7	7	MB	MB	MB	MB	MB	MB
23	1078106	QUINTANILLA CAMPOS, SINDIA PAOLA	9.8	9.4	9.6	9.4	9.0	9.4	5.7	9	9.6	9.6	8.4	8.2	7.8	8.7	5.1	8	8.0	7.4	8.4	6.4	7.0	7.4	3.2	7	8.2	7.4	7.6	9.4	8.6	8.2	4.8	8	7.0	9.2	7.4	7.6	7.6	8	8	MB	MB	MB	MB	MB	MB
24	1163691	REYES ROMERO, PATRICIA MICHELLE	9.2	7.4	7.4	9.4	8.4	8.3	3.6	7	6.2	5.8	5.8	5.8	5.4	5.8	2.9	6	5.8	6.8	7.0	7.0	7.0	6.7	5.0	6	7.4	6.8	6.8	8.6	8.2	7.5	4.2	7	6.5	6.0	6.4	5.4	6.0	6	6	MB	MB	MB	MB	MB	MB
25	2532413	RIVAS CASTRO, JOHAN ELIAN	8.2	8.0	8.0	7.4	8.0	7.9	6.3	8	6.8	6.8	7.2	7.2	7.4	7.0	3.6	6	8.0	7.4	6.8	6.2	6.8	7.0	5.0	7	8.2	7.2	7.6	7.6	7.6	7.6	5.4	7	6.6	6.6	7.6	7.6	6.4	7	7	MB	MB	MB	MB	MB	MB
26	2530639	RIVAS CASTRO, KILMAR JOSÉ	8.2	8.4	8.6	8.0	8.0	8.2	4.8	8	6.2	8.0	7.4	6.4	6.8	6.9	4.0	6	7.8	7.2	6.8	6.6	6.8	7.0	3.2	6	7.4	7.2	7.6	8.2	7.6	7.6	6.2	7	6.4	7.8	7.0	7.6	6.4	7	7	MB	MB	MB	MB	E	E
27	1141391	RIVAS CHÁVEZ, NELSON ANTONY	8.8	8.6	5.4	8.0	9.0	7.9	4.5	7	6.2	6.2	5.4	6.6	7.0	6.2	4.7	6	5.8	6.8	6.6	8.0	6.6	2.2	6	7.8	7.4	7.6	7.8	7.0	7.5	3.6	7	6.0	7.0	6.6	7.2	6.4	7	7	MB	MB	MB	MB	MB	MB	
28	1072453	SÁNCHEZ AMAYA, RUTH NOEMÍ	8.8	8.2	10.0	9.4	8.8	9.0	5.7																																						

MODALIDAD: SEMIPRESENCIAL AÑO LECTIVO: 2019

CODIGO: E0334

NOMBRE DE SEDE: CENTRO ESCOLAR CANTÓN SAN JOSÉ

GRADO: SEGUNDO AÑO DE BACHILLERATO GENERAL SECCIÓN: "A"

DEPARTAMENTO: SAN MIGUEL MUNICIPIO: QUELEPA

NOMBRE DE EL(LA) COORDINADOR(A) DE SEDE: OSCAR NOEL AMAYA GUTIÉRREZ

DÍA DE ATENCIÓN: SÁBADO

NOMBRE DE IMPLEMENTADORA: FIECA

NOMENCLATURA		PORCENTAJES	
NI = Nota Institucional	Grado	Ni. %	PAES %
PAES = Prueba PAES	2do. Año	75%	25%
PF = Promedio Final			

No.	NIE	NOMBRE DE LOS ALUMNOS/AS En orden alfabético de apellidos	LENGUAJE Y LITERATURA					MATEMÁTICA					CIENCIAS NATURALES					ESTUDIOS SOCIALES Y CÍVICA					IDIOMA EXTRANJERO					MORAL, URBANIDAD Y CÍVICA																			
			MÓDULOS					RESULTADOS FINALES					MÓDULOS					RESULTADOS FINALES					MÓDULOS					RESULTADOS FINALES					MÓDULOS					RESULTADOS FINALES									
			1	2	3	4	5	NI	PAES	PF	1	2	3	4	5	NI	PAES	PF	1	2	3	4	5	NI	PAES	PF	1	2	3	4	5	NI	PAES	PF	1	2	3	4	5	PF	1	2	3	4	5	PF	
1	1063535	AYALA PÉREZ, YANIRA ELIZABETH	8.4	9.0	8.0	8.0	8.4	8.3	3.4	7	8.1	8.8	9.0	8.2	8.0	8.4	3.3	7	7.5	6.8	7.8	6.8	6.8	7.1	4.3	6	6.0	8.0	8.0	8.6	9.0	7.9	4.6	7	6.3	8.4	8.0	6.6	7.0	7	8	MB	MB	E	MB	E	
2	2523407	BERMÚDEZ SILVA, JOSUÉ RAYMUNDO	9.2	8.6	8.0	8.0	8.4	8.4	3.9	7	6.6	8.2	6.8	8.0	7.2	7.3	5.7	7	6.6	6.8	7.6	7.6	7.2	7.6	7	8.6	7.6	8.4	7.8	7.6	8.0	7.8	8	6.6	6.4	6.0	6.4	6.6	6	E	MB	MB	MB	E	E		
3	1162289	BERRIOS MARAVILLA, LUIS CARLOS	7.4	7.6	8.4	6.8	9.2	7.8	3.4	7	6.2	6.4	6.4	7.2	7.8	6.8	3.5	6	6.4	6.8	7.6	7.0	6.2	6.8	3.3	6	7.4	7.6	8.0	7.6	8.6	7.8	3.6	7	5.8	6.0	6.0	6.2	6.8	6	MB	MB	MB	MB	E	E	
4	5101127	CALDERÓN ARGUETA, ASTRID NALLELY	9.4	8.6	8.0	8.0	8.6	8.5	3.1	8	6.0	6.8	6.0	7.6	7.4	6.7	3.1	6	7.0	6.4	7.6	7.4	6.0	6.8	3.3	6	8.8	7.6	8.8	7.6	8.2	8.2	3.1	7	6.8	6.8	7.4	7.4	6.0	7	E	MB	E	E	MB	E	
5	1045790	CAMPOS PORTILLO, SELVIN ADALBERTO	6.4	7.6	8.0	8.0	8.0	7.6	3.9	7	7.4	7.4	7.0	7.8	8.6	7.6	3.7	7	7.4	6.6	7.4	7.4	6.8	7.1	5.7	7	7.2	7.2	7.8	7.8	7.5	4.6	7	6.4	6.6	6.8	7.0	8.2	7	MB	MB	MB	MB	MB	MB		
6	1111003	CASTRO FLORES, CLAUDIA CAROLINA	8.0	7.8	6.6	8.6	8.6	7.9	2.8	7	5.8	6.6	6.2	7.6	7.0	6.6	3.1	6	6.8	6.2	7.6	7.4	6.4	6.8	3.5	6	6.2	7.2	7.6	8.4	8.4	7.5	3.3	7	6.6	7.2	6.8	7.4	6.8	7	MB	MB	MB	MB	MB	MB	
7	2265266	CHÁVEZ RODRÍGUEZ, XIOMARA LISBETH	6.6	7.6	7.8	8.0	8.4	7.6	3.1	7	7.4	7.6	8.2	7.6	7.4	7.6	6.4	8	6.2	6.8	7.4	7.2	6.4	6.8	3.1	6	7.4	6.4	7.8	8.2	7.6	7.4	3.3	6	6.4	6.4	5.6	6.6	6.8	6	E	MB	MB	E	E		
8	1146865	CISNERO GONZÁLEZ, MARÍA DEL CARMEN	8.8	8.4	8.0	8.4	8.4	8.4	3.9	7	7.6	8.0	8.4	7.2	7.2	7.6	5.7	7	6.8	7.4	7.2	7.2	6.8	7.0	5.0	7	8.8	7.4	8.0	7.8	8.0	8.0	5.2	7	5.8	7.0	8.2	7.0	7.2	7	E	MB	MB	MB	E	E	
9	1147691	CRUZ CÁCERES, CARLOS DANIEL	8.2	8.6	8.0	8.0	6.0	7.7	3.6	7	6.5	6.8	8.0	7.0	7.0	7.0	3.3	6	7.8	7.6	7.6	7.2	7.2	7.4	3.7	6	8.5	8.2	7.8	8.2	8.2	8.1	3.1	7	7.2	7.4	6.4	5.8	7.6	7	E	MB	MB	MB	E	E	
10	1162269	GÁMEZ Córdova, PATRICIA DEL CARMEN	7.6	9.0	8.8	8.0	8.4	8.3	3.6	7	6.6	6.7	7.4	7.4	6.8	6.9	2.0	6	6.8	6.6	7.6	7.4	6.8	7.0	3.7	6	6.6	7.2	7.8	8.2	8.6	7.6	3.3	7	6.6	6.0	7.4	6.8	6.2	7	MB	E	MB	E	E	E	
11	2265259	GUERRA OLIVARES, ALICIA MARICELA	8.6	8.6	8.6	8.0	7.0	8.1	3.4	7	7.4	8.4	8.2	7.2	7.0	7.6	3.3	7	6.2	7.7	7.6	7.8	7.5	7.3	3.1	6	8.6	7.2	8.2	8.4	8.6	8.2	3.6	7	6.8	6.4	6.4	7.2	6.6	7	MB	MB	MB	E	E	E	
12	1166429	HERNÁNDEZ FLORES, JOSÉ BALMORIS	8.6	9.2	8.6	9.0	8.8	3.6	8	8.3	9.2	9.2	6.8	7.8	8.2	3.3	7	7.6	7.6	7.4	7.4	6.8	7.3	3.7	6	9.0	7.0	7.6	8.2	8.6	8.0	3.3	7	6.8	6.4	7.2	7.2	8.0	7	E	MB	MB	E	E	E		
13	2534271	LOVO CHÁVEZ, RUTH ABIGAIL	6.0	7.0	7.4	8.0	8.0	7.2	5.3	7	6.8	8.6	7.6	6.8	8.2	7.6	3.5	7	7.0	6.6	7.2	7.0	6.4	6.8	5.0	7	9.0	7.6	6.0	7.6	7.0	7.4	5.2	7	6.2	6.0	8.0	7.0	7.6	7	E	MB	MB	MB	E	E	
14	1061322	MARAVILLA GÓMEZ, JOSELIN LISSETH	7.6	8.0	7.6	7.8	8.6	7.9	4.6	7	7.6	8.3	7.0	6.8	7.2	7.3	2.4	6	7.2	6.8	7.0	6.8	7.2	7.0	6.5	7	8.8	7.6	8.0	8.2	8.6	8.2	3.1	7	6.4	7.4	8.0	7.2	6.4	7	E	MB	MB	MB	MB	E	E
15	217616	MÁRQUEZ QUINTANILLA, FRANCISCO ADEMIR	5.4	6.4	7.0	7.6	6.6	6.6	5.3	7	6.0	5.2	6.2	8.7	7.4	6.7	3.5	6	6.6	6.4	7.4	7.2	7.0	6.9	3.7	6	7.2	7.4	7.2	7.4	7.8	7.4	3.3	6	6.4	6.0	6.6	6.4	6.4	6	MB	MB	MB	MB	MB	MB	
16	1024839	MARTÍNEZ PORTILLO, EVER JOSSUÉ	8.0	7.8	8.4	8.4	9.0	8.3	6.6	8	7.2	6.6	7.6	7.4	7.6	7.2	3.3	6	6.8	6.8	7.0	7.4	7.2	7.0	5.0	7	7.2	7.0	7.4	7.8	8.2	7.5	5.2	7	6.7	7.0	6.4	6.0	6.6	7	MB	MB	MB	MB	MB	MB	
17	1162271	MARTÍNEZ QUINTANILLA, VÍCTOR MANUEL	6.0	6.6	6.4	8.0	8.0	7.4	3.4	6	6.0	6.6	5.4	7.8	7.0	6.5	3.3	6	6.2	6.6	7.2	7.2	6.6	6.7	3.5	6	6.6	7.8	7.6	7.2	7.4	7.3	4.6	6	7.0	7.2	6.0	6.4	6.8	7	MB	MB	MB	MB	MB	MB	
18	4841739	MEMBREÑO MOREIRA, FLOR LISSETTE	8.0	7.6	7.4	8.0	8.0	7.8	4.6	7	6.6	6.4	6.2	7.6	6.4	6.5	2.0	6	6.0	6.6	7.2	7.2	6.8	6.7	3.7	6	7.6	7.6	8.0	8.0	7.6	7.7	3.3	7	6.2	6.2	5.6	6.6	6.4	6	E	MB	MB	MB	MB	E	E
19	255541	MERINO GUANDIQUE, ROBERTO JOSAE	8.6	8.6	8.4	9.0	8.6	8.6	6.0	8	10.0	9.4	9.6	9.2	9.2	9.4	7.8	9	7.0	7.2	7.4	7.4	7.2	8.0	7	9.2	6.2	8.0	8.0	9.0	8.0	7.7	8	7.2	6.9	7.0	7.0	7.2	7	E	B	MB	MB	MB	E	E	
20	1166324	ORTEGA GAITÁN, KATHERIN ISELA	8.2	8.0	7.4	8.0	8.6	8.0	5.3	7	6.0	7.2	6.2	7.4	7.2	6.8	4.3	6	6.0	6.0	7.0	7.2	6.8	6.6	4.3	6	7.6	7.6	7.8	7.8	8.6	7.8	5.8	8	6.0	6.6	6.0	6.6	6.6	6	MB	MB	MB	MB	MB	MB	
21	1094887	PENADO CHÁVEZ, KENY SARAÍ	7.4	9.0	8.0	8.6	9.0	8.4	6.6	8	7.4	9.4	8.2	8.0	7.8	8.1	7.7	8	7.2	6.8	7.4	7.6	7.2	7.2	3.7	6	8.2	8.0	8.4	8.0	8.2	8.1	3.3	7	6.6	7.3	7.4	7.4	6.8	7	MB	MB	MB	MB	E	E	
22	2893617	PENADO RAMÍREZ, JOSÉ SIMÓN	7.4	6.4	6.4	6.4	7.6	6.8	4.6	6	5.8	5.6	6.4	7.4	6.8	6.4	5.7	6	6.4	7.0	7.2	7.2	7.2	7.0	3.7	6	6.0	6.6	7.6	7.0	8.0	7.0	4.6	6	5.6	6.2	5.4	6.6	6.0	6	B	MB	MB	MB	MB	MB	
23	6407740	QUINTANILLA CHÁVEZ, EDWIN YONATHAN	6.6	6.6	6.0	8.4	9.0	7.3	6.6	7	6.2	6.0	6.2	7.4	7.4	6.6	4.3	6	6.0	6.0	7.4	7.2	7.0	6.7	4.3	6	6.2	7.6	7.4	7.4	7.8	7.2	7.8	7	6.6	7.2	6.6	6.4	6.6	7	MB	MB	MB	MB	MB	MB	
24	2265261	QUINTANILLA PORTILLO, YOSELIN ROXANA	8.4	9.0	8.4	9.0	9.6	8.8	6.0	8	9.6	10.0	9.6	8.8	9.0	9.4	4.3	8	7.8	7.8	7.6	7.4	7.4	7.6	3.7	7	7.4	6.4	8.0	8.8	8.4	7.8	7.6	8	8.2	8.7	9.0	7.4	8.0	8	MB	MB	MB	MB	E	E	
25	2162689	QUINTANILLA QUINTANILLA, LEYDY VANESSA	8.0	7.6	8.4	8.0	8.0	8.0	2.6	7	6.2	6.8	6.0	7.2	7.0	6.6	3.1	6	6.6	6.0	7.2	7.6	7.0	6.8	3.3	6	7.6	7.0	8.2	8.2	7.6	7.7	3.9	7	6.2	6.6	6.8	6.4	6.6	7	MB	MB	MB	MB	MB	MB	
26	2165011	QUINTANILLA SEGOVIA, OSCAR EDUARDO	8.6	9.0	8.4	9.0	8.6	8.7	3.6	8	6.4	6.6	6.6	7.2	7.4	6.8	3.5	6	7.6	7.2	7.6	7.4	6.8	7.3	4.3	6	7.4	7.2	8.0	8.8	9.0	8.0	3.9	7	6.8	7.0	8.0	7.4	7.6	7	MB	MB	MB	E	E	E	
27	238390	RAMÍREZ AMAYA, YESSICA PATRICIA	8.4	9.0	8.0	8.4	8.4	8.4	3.3	7	6.4	6.8	6.2	7.2	7.0	6.7	6.4	7	7.6	6.2	7.4	7.4	6.8	7.0	4.3	6	8.8	7.6	7.6	8.4	8.4	8.1	5.2	7	7.6	7.8	6.6	8.2	8.2	8	E	MB	MB	MB	E	E	
28	1023879	ROBLES VIDELA, HERBERTH ANTONIO	6.6	7.0	7.8	7.8	8.0	7.4	3.6	6	5.8	6.2	6.2	7.0	7.8	6.6	3.5	6	6.6	6.4	6.8	7.2	7.0	6.8	3.5	6	6.4	7.0	7.4	8.2	8.4	7.4	2.6	6	6.2	6.8	5.8	6.6	6.4	6	B	MB	MB	MB	MB	MB	
29	2265262	SAGASTIZADO SAGASTIZADO, WILSON ADÁN	6.4	6.6	6.8	7.0	7.0	6.7	3.1	6	6.2	6.0	6.0	7.2	7.8	6.6	3.7	6	6.7	7.0	6.7	5.8	6.9	6.6	3.5	6	7.2	7.0	7.8	7.4	8.4	7.5	2.8	7	6.6	6.2	5.8	6.0	6.4	6	MB	MB	MB	E	MB	E	
30	1038652	SÁNCHEZ GRANADOS, RONALD OSVALDO	8.0	8.0	8.4	8.6	8.6	8.3	2.8	7	6.0	6.4	6.2	7.2	7.4	6.6	5.0	7	6.8	6.4	7.6	7.2	7.2	7.0	5.7	7	6.2	8.0	8.0	8.8	8.6	7.9	7.6	8	7.2	8.2	9.0	9.0	9.8	9	B	MB	MB				



MODALIDAD: SEMIPRESENCIAL AÑO LECTIVO: 2019

CODIGO: E0422

NOMBRE DE SEDE: CENTRO ESCOLAR CASERÍO SAN ANDRÉS, CANTÓN EL TABLÓN

GRADO: SEGUNDO AÑO DE BACHILLERATO GENERAL SECCIÓN: "A"

DEPARTAMENTO: SAN MIGUEL MUNICIPIO: SESORI

NOMBRE DE EL(LA) COORDINADOR(A) DE SEDE: JOSÉ EUSEBIO GÓMEZ TREJO

DÍA DE ATENCIÓN: SÁBADO

NOMBRE DE IMPLEMENTADORA: FIECA

NOMENCLATURA	PORCENTAJES		
	Grado	NI%	PAES %
NI = Nota Institucional			
PAES = Prueba PAES			
PF = Promedio Final	2do. Año	75%	25%

No.	NIE	NOMBRE DE LOS ALUMNOS/AS En orden alfabético de apellidos	LENGUAJE Y LITERATURA						MATEMÁTICA						CIENCIAS NATURALES						ESTUDIOS SOCIALES Y CÍVICA						IDIOMA EXTRANJERO					MORAL, URBANIDAD Y CÍVICA															
			MÓDULOS			RESULTADOS FINALES			MÓDULOS			RESULTADOS FINALES			MÓDULOS			RESULTADOS FINALES			MÓDULOS			PF	MÓDULOS					PF																	
			1	2	3	4	5	NI	PAES	PF	1	2	3	4	5	NI	PAES	PF	1	2	3	4	5		NI	PAES	PF	1	2		3	4	5	1	2	3	4	5									
			1	2	3	4	5	NI	PAES	PF	1	2	3	4	5	NI	PAES	PF	1	2	3	4	5	NI	PAES	PF	1	2	3	4	5	1	2	3	4	5											
1	1022122	AMAYA GUEVARA, JASSON ALEXIS	6.2	7.2	6.9	7.7	8.0	7.2	2.6	6	7.6	6.8	6.7	6.9	8.2	7.2	3.1	6	8.4	7.8	7.6	8.4	8.8	8.2	4.3	7	7.8	8.4	8.6	9.2	9.0	8.6	5.8	8	7.8	8.0	7.8	7.8	8.6	8	MB	MB	MB	MB	MB	MB	MB
2	238801	ARGUETA NOLASCO, DIANA EDENIA	6.0	7.5	7.0	7.6	7.3	7.0	3.9	6	6.8	7.2	7.3	7.6	9.6	7.7	5.7	7	8.0	8.0	9.0	8.2	9.2	8.4	4.3	7	7.6	7.6	8.0	8.8	9.0	8.2	3.3	7	6.8	7.6	7.4	8.8	8.6	8	MB	MB	MB	MB	MB	MB	MB
3	1038676	ARGUETA ORELLANA, AMÍLCAR RIGOBERTO	6.5	6.5	7.0	7.2	7.9	7.0	3.4	6	6.7	5.4	6.3	6.4	8.1	6.5	3.7	6	7.0	7.6	6.8	8.8	8.6	7.7	3.7	7	8.0	8.0	8.8	8.8	9.2	8.5	3.3	8	6.2	7.3	7.2	7.8	8.9	7	MB	MB	MB	MB	MB	MB	MB
4	20306571	COREAS RIVERA, CLAUDIA YESENIA	6.3	6.4	6.5	6.6	10.0	7.1	2.8	6	8.4	6.4	6.8	4.6	8.4	6.9	3.5	6	7.2	7.0	6.6	7.6	8.2	7.3	3.5	6	7.2	8.6	8.8	9.2	9.0	8.5	3.3	8	7.8	6.8	7.4	8.3	8.5	8	MB	MB	MB	MB	MB	MB	MB
5	1024169	ESPERANZA VILLANUEVA, MARLENY ELIZABETH	6.6	7.5	8.0	7.2	8.0	7.4	4.6	6	7.9	7.4	7.0	7.8	9.4	7.9	5.7	7	7.6	7.8	8.0	9.0	8.6	8.2	7.6	8	7.8	8.2	8.6	8.4	9.2	8.4	4.6	7	8.0	7.6	7.4	8.8	9.4	8	MB	MB	MB	MB	MB	MB	MB
6	20306572	FUENTES DE RIVERA, ALBA MERLEN	8.7	8.9	8.3	8.9	8.7	8.7	5.3	8	8.4	8.6	8.5	9.2	9.8	8.9	7.0	9	9.4	9.2	9.4	9.2	9.4	9.3	7.6	9	8.6	9.6	9.6	9.6	9.4	9.3	8.5	9	8.0	7.4	8.0	8.9	9.5	8	MB	MB	MB	MB	MB	MB	MB
7	249855	FUENTES DÍAZ, EDIS ARACELY	6.4	6.9	6.0	7.3	8.6	7.0	3.9	6	6.5	7.0	6.5	7.6	9.0	7.3	2.0	6	7.4	7.8	7.0	8.4	8.2	7.7	5.0	7	7.6	8.0	8.2	9.2	8.8	8.3	1.8	7	7.8	6.9	8.0	8.2	8.7	8	MB	MB	MB	MB	MB	MB	MB
8	1071724	LIZAMA ESPERANZA, MARIO EZEQUIEL	6.5	7.9	7.5	8.4	7.9	7.6	4.6	7	6.4	6.1	6.6	7.2	8.9	7.0	3.1	6	9.2	8.4	9.6	8.8	8.6	8.9	3.5	8	8.0	8.4	9.4	9.4	9.4	8.9	7.6	9	8.4	6.3	7.2	7.3	9.4	8	MB	MB	MB	MB	E	E	E
9	1075917	MACHADO RIVERA, ERICK DUBAN	6.7	7.2	7.9	8.6	8.3	7.7	7.8	8	7.6	6.4	6.9	7.4	9.5	7.5	7.7	8	8.2	8.4	8.6	9.2	9.2	8.7	7.2	9	8.0	8.8	9.0	9.0	9.4	8.8	7.9	9	8.4	7.7	7.8	8.4	9.1	8	MB	MB	MB	MB	MB	MB	MB
10	237455	NOLASCO ROMERO, MAYRA LISBETH	6.3	7.2	7.2	6.2	9.0	7.1	2.8	6	6.3	6.5	5.2	8.0	8.7	6.9	3.3	6	7.6	7.2	7.8	6.0	8.2	7.3	3.1	6	7.0	7.6	8.2	8.6	8.8	8.0	3.6	7	8.0	7.4	7.4	7.2	8.5	8	MB	MB	MB	MB	MB	MB	MB
11	1607545	PALOMEQUE QUINTANILLA, YONIS ARCIDES	7.7	6.6	7.8	8.4	8.3	7.7	7.8	8	7.3	7.4	7.0	5.5	9.5	7.3	3.7	6	9.2	8.4	9.6	8.8	8.6	8.9	7.7	9	9.2	9.4	9.4	9.0	9.4	9.2	3.9	8	7.6	7.3	7.6	7.6	9.5	8	MB	MB	MB	MB	MB	MB	MB
12	250992	PORTILLO DEL CID, CINDY ESTEFANI	8.2	8.4	7.5	8.7	8.4	8.2	7.8	8	7.2	6.6	5.3	7.9	9.7	7.3	3.5	6	7.6	7.6	9.0	8.4	9.0	8.3	7.2	8	8.6	9.2	8.8	8.6	9.0	8.8	7.7	9	7.8	7.5	7.4	8.8	8.2	8	MB	MB	MB	MB	MB	MB	MB
13	1036700	PORTILLO PORTILLO, LISENA ARELY	9.0	9.1	8.9	9.0	8.9	8.9	8.1	9	8.9	8.7	8.7	9.8	9.8	9.1	8.2	9	8.8	9.2	9.2	9.4	9.8	9.2	7.8	9	9.4	9.6	9.4	9.4	9.4	9.4	8.1	9	7.6	8.4	7.4	8.2	9.5	8	E	MB	MB	MB	E	E	E
14	1062698	PORTILLO PORTILLO, ONEYDA ABIGAIL	6.2	6.7	8.1	8.2	8.4	7.5	7.8	8	7.9	8.3	8.1	9.4	9.8	8.7	8.0	9	8.8	7.8	8.6	8.6	8.6	8.4	4.3	7	7.6	8.6	8.6	9.2	9.2	8.6	5.8	8	7.4	7.0	7.8	8.0	9.5	8	MB	MB	MB	MB	MB	MB	MB
15	2161244	PORTILLO ROMERO, MARGARITA LISBETH	7.3	7.9	8.0	8.5	7.7	7.8	6.6	8	6.9	6.6	6.6	8.4	9.5	7.6	1.2	6	7.0	7.8	8.2	8.4	8.6	8.0	6.5	8	7.6	8.2	8.4	9.1	9.0	8.4	4.6	7	7.0	8.1	8.0	8.4	8.8	8	MB	MB	MB	MB	MB	MB	MB
16	1164033	PORTILLO ROMERO, ZULMA YASMERY	8.5	8.5	8.8	8.7	8.2	8.5	7.6	9	8.6	9.0	9.4	9.4	9.7	9.2	8.0	9	9.0	9.2	9.4	9.4	9.8	9.3	8.1	9	9.4	9.6	9.4	9.4	9.4	9.4	7.9	9	8.0	8.4	7.4	8.9	9.1	8	E	MB	MB	MB	MB	E	E
17	20306574	PORTILLO VÁSQUEZ, FRANCISCO OMAR	7.2	8.5	8.3	8.3	8.4	8.1	8.0	8	8.0	7.8	7.4	8.7	9.9	8.3	6.4	8	9.6	9.2	9.6	9.4	9.8	9.5	5.0	9	9.0	9.4	9.4	9.4	9.4	9.3	8.1	9	8.0	8.2	7.8	8.3	9.5	8	MB	E	E	E	MB	E	E
18	250995	REYES GUZMÁN, YOSELIN MADELI	7.5	8.5	7.6	8.7	8.3	8.1	7.7	8	6.8	6.4	6.6	8.4	9.8	7.6	5.7	7	8.2	7.8	8.4	8.6	8.8	8.3	7.2	8	8.6	8.8	8.8	8.6	9.2	8.8	7.2	9	7.2	7.4	7.8	8.4	8.3	8	MB	MB	MB	MB	MB	MB	MB
19	1037055	ROMERO CASTILLO, LETICIA MARGARITA	7.3	7.3	8.0	8.6	7.7	7.7	6.6	8	7.8	6.1	7.1	8.3	7.8	7.4	4.3	6	8.4	7.0	7.4	8.2	7.8	7.7	6.5	8	8.8	9.0	8.8	9.2	9.4	9.0	7.9	9	7.6	8.0	7.8	8.8	8.1	8	MB	MB	MB	MB	MB	MB	MB
20	1164039	ROMERO CASTILLO, YONI ROGELIO	6.4	7.7	6.7	7.6	7.6	7.2	6.0	7	6.8	6.0	6.2	7.8	7.9	6.9	3.7	6	8.4	7.0	8.8	7.8	8.2	8.0	7.2	8	8.0	8.2	8.6	9.2	9.2	8.6	7.7	9	7.6	8.0	7.8	8.8	8.3	8	MB	MB	MB	MB	MB	MB	MB
21	1062696	ROMERO PADILLA, WALTER ODILIO	7.6	8.7	7.5	8.2	8.3	8.0	6.6	8	7.3	7.3	7.3	5.9	9.5	7.4	3.7	6	8.4	8.4	9.4	8.6	9.2	8.8	7.6	9	8.8	9.4	9.4	9.6	9.4	9.3	7.6	9	8.4	8.2	7.6	8.2	9.1	8	MB	MB	MB	MB	MB	MB	MB

Firma y sello de el(la) Coordinador(a) General del Proyecto



MODALIDAD: SEMIPRESENCIAL AÑO LECTIVO: 2019

CODIGO: E0269

NOMBRE DE SEDE: INSTITUTO NACIONAL DE SOCIEDAD

GRADO: SEGUNDO AÑO DE BACHILLERATO GENERAL SECCIÓN: "A"

DEPARTAMENTO: MORAZÁN MUNICIPIO: SOCIEDAD

NOMBRE DE EL(LA) COORDINADOR(A) DE SEDE: JOSÉ AMILCAR SÁNCHEZ FLORES

DÍA DE ATENCIÓN: SÁBADO

NOMBRE DE IMPLEMENTADORA: FIECA

NOMENCLATURA		PORCENTAJES		
NI = Nota Institucional	Grado	NI.%	PAES %	
PAES = Prueba PAES	2do. Año	75%	25%	
PF = Promedio Final				

No.	NIE	NOMBRE DE LOS ALUMNOS/AS  En orden alfabético de apellidos	LENGUAJE Y LITERATURA					MATEMATICA					CIENCIAS NATURALES					ESTUDIOS SOCIALES Y CÍVICA					IDIOMA EXTRANJERO					PF	MORAL, URBANIDAD Y CÍVICA					PF																		
			MÓDULOS					RESULTADOS FINALES					MÓDULOS					RESULTADOS FINALES					MÓDULOS						RESULTADOS FINALES						MÓDULOS																	
			1	2	3	4	5	NI	PAES	PF	1	2	3	4	5	NI	PAES	PF	1	2	3	4	5	NI	PAES	PF	1		2	3	4	5	NI		PAES	PF	1	2	3	4	5											
1	695228	ALBERTO HERNÁNDEZ, ISIDRO MAURICIO	6.8	7.0	8.0	7.5	7.7	7.4	3.4	6	10.0	10.0	10.0	9.4	9.0	9.6	4.3	9	10.0	10.0	10.0	9.8	9.6	9.8	3.1	8	7.0	6.8	7.5	7.8	7.7	7.3	5.8	7	6.4	6.8	8.0	6.0	7.2	7	MB	MB	MB	MB	MB	MB	MB	MB	MB	MB	MB	
2	681673	ÁLVAREZ VILLATORO, EMILY CECILIA	6.5	7.5	7.6	7.4	8.0	7.4	3.6	6	8.2	8.0	8.2	8.8	10.0	8.6	3.1	8	9.2	8.0	9.4	7.2	10.0	8.7	7.8	9	6.7	7.2	7.0	7.7	7.5	7.2	3.9	6	7.0	8.8	8.2	7.8	7.4	8	MB	MB	MB	MB	MB	MB	MB	MB	MB	MB	MB	
3	678829	ANDRADE SARAVIA, MARIO JAVIER	6.7	7.7	7.5	7.7	7.6	7.4	4.6	6	9.2	9.2	9.2	10.0	10.0	9.5	3.3	8	10.0	9.6	9.2	10.0	10.0	9.7	8.0	10	6.8	7.0	7.8	7.9	8.0	7.5	7.2	8	8.2	7.4	7.4	9.1	8.0	8	MB	MB	MB	MB	MB	MB	MB	MB	MB	MB	MB	
4	679011	BLANCO IZAGUIRRE, ANA DEL CARMEN	7.8	8.0	8.5	9.0	9.5	8.5	8.3	9	10.0	10.0	9.6	10.0	10.0	9.9	5.7	9	9.6	9.6	10.0	10.0	10.0	10.0	9.8	7.6	9	8.0	8.5	8.6	8.5	9.0	8.5	7.9	9	9.4	9.4	9.6	9.4	8.4	9	MB	E	E	E	E	E	E	E	E	E	E
5	761175	BLANCO IZAGUIRRE, LUCÍA YANETH	8.0	7.9	8.6	9.0	8.0	8.3	4.6	7	10.0	10.0	9.6	10.0	10.0	9.9	6.4	9	9.6	9.6	10.0	10.0	10.0	9.8	7.2	9	8.3	8.0	8.7	8.4	7.5	8.1	7.7	8	8.6	9.4	9.4	10.0	9.2	9	MB	MB	E	E	E	E	E	E	E	E	E	
6	704689	BLANCO VENTURA, TANIA ALEJANDRA	7.8	7.5	8.8	9.0	8.0	8.2	3.4	7	10.0	10.0	10.0	10.0	10.0	10.0	4.3	9	10.0	10.0	10.0	10.0	10.0	10.0	2.6	8	7.5	8.0	8.5	8.0	7.7	7.9	3.9	7	8.8	9.3	9.3	9.1	8.6	9	MB	MB	E	E	E	E	E	E	E	E	E	
7	679115	BONILLA MOLINA, OSCAR MANUEL	7.3	7.2	7.5	8.0	7.7	7.5	6.0	8	8.4	8.8	8.4	9.2	8.6	8.6	3.1	8	8.8	8.8	9.2	8.0	8.0	8.5	5.0	8	7.0	7.5	7.7	7.8	7.5	7.5	5.8	8	7.0	6.8	7.2	6.7	6.6	7	MB	MB	MB	E	E	E	E	E	E	E	E	
8	711947	CAMPOS GRANADOS, LUIS CÉSAR	7.5	7.4	8.0	7.8	8.5	7.8	3.1	7	10.0	10.0	9.4	10.0	10.0	9.8	4.3	9	10.0	10.0	9.6	10.0	10.0	9.9	7.8	10	7.0	8.0	8.2	7.8	7.7	7.7	5.2	7	6.0	6.0	7.2	8.6	7.8	7	MB	MB	MB	E	E	E	E	E	E	E	E	
9	270606	CANALES FLORES, EUGENIO ISAÍ	6.8	7.0	7.6	7.8	7.5	7.3	7.7	7	10.0	8.6	9.0	9.4	10.0	9.4	2.4	7	10.0	9.4	9.8	9.2	10.0	9.6	7.8	10	6.8	7.0	7.5	7.7	7.6	7.3	3.9	6	6.8	7.4	7.6	8.2	7.8	7	MB	MB	MB	E	MB	E	MB	E	MB	E	MB	
10	272335	CÁRCAMO VENTURA, CECILIA VANESSA	7.0	7.5	7.9	7.6	7.8	7.5	3.4	7	10.0	9.6	9.8	9.2	9.2	9.4	5.0	8	9.6	10.0	9.6	10.0	10.0	9.8	7.6	9	7.3	7.5	7.8	7.5	7.0	7.4	4.6	6	6.8	7.6	8.0	6.8	7.2	7	MB	MB	MB	MB	MB	MB	MB	MB	MB	MB	MB	
11	3005745	CÁRCAMO VENTURA, JASMIN ARELY	6.9	7.8	7.5	7.7	7.6	7.5	3.9	7	9.6	9.8	9.2	9.2	9.3	9.4	3.1	8	9.6	10.0	9.6	10.0	10.0	9.8	7.8	10	7.0	7.4	7.5	7.9	7.0	7.3	3.6	6	6.6	7.6	7.8	6.4	7.2	7	MB	MB	MB	E	MB	E	MB	E	MB	E	MB	
12	2073217	CRUZ MONTALVÁN, ELVA MARISOL	7.6	7.7	8.0	8.5	8.0	7.9	6.6	8	9.4	8.0	8.8	9.0	8.6	8.7	5.7	8	9.8	8.0	9.4	9.6	8.2	9.0	5.0	8	7.6	7.7	8.4	7.9	8.0	7.9	7.9	8	9.6	9.0	9.0	7.8	8.4	9	MB	MB	MB	E	MB	E	MB	E	MB	E	MB	
13	682089	FLORES ÁLVAREZ, BERTA ALICIA	6.7	7.4	7.3	7.9	7.7	7.4	3.3	6	9.0	8.8	8.4	9.0	9.4	8.9	5.0	8	9.2	9.2	8.8	9.2	9.0	9.0	3.3	8	7.2	7.0	7.6	7.8	7.5	7.4	3.3	6	7.4	7.1	8.7	8.6	8.4	8	MB	MB	MB	E	E	E	E	E	E	E	E	
14	685267	FLORES GRANADOS, ZULMA PATRICIA	6.6	7.0	7.5	7.8	8.0	7.3	2.8	6	7.8	7.8	7.8	9.8	10.0	8.6	3.5	8	8.0	8.0	8.0	10.0	10.0	8.8	6.5	8	7.5	6.7	7.7	7.5	7.4	7.3	3.5	6	6.6	6.6	7.0	7.2	6.4	7	MB	MB	MB	MB	MB	MB	MB	MB	MB	MB	MB	
15	682073	FUENTES BERRIOS, SINDY IVANIA	7.0	7.5	7.8	7.6	7.7	7.5	2.8	7	9.4	10.0	10.0	10.0	10.0	9.8	3.3	8	9.2	10.0	10.0	9.4	10.0	9.7	3.5	8	6.8	7.5	7.8	7.7	7.5	7.4	3.1	6	6.0	6.0	7.8	6.8	8.4	7	MB	MB	MB	MB	MB	MB	MB	MB	MB	MB	MB	
16	678776	GONZÁLEZ AMAYA, ROLANDO ARIEL	7.0	7.2	7.7	7.5	7.6	7.4	7.7	7	8.6	8.8	9.0	9.0	8.0	8.6	5.7	8	8.8	9.2	9.8	9.4	8.2	9.0	7.6	9	6.9	7.3	7.8	7.6	7.7	7.4	6.5	7	6.2	6.9	8.6	8.9	8.4	8	MB	MB	MB	MB	MB	MB	MB	MB	MB	MB	MB	
17	702258	GRANADOS HERNÁNDEZ, FERNANDO ALEXI	7.8	8.0	8.5	7.8	8.0	8.0	3.4	7	8.0	7.6	8.0	8.8	8.0	8.0	3.1	7	8.0	7.8	8.0	8.2	8.2	8.0	8.0	8	7.5	8.0	8.3	8.0	7.8	7.9	3.3	7	6.8	6.6	7.0	7.3	8.2	7	MB	MB	MB	E	MB	E	MB	E	MB	E	MB	
18	761193	MACHADO SALAZAR, GLADIS PATRICIA	7.5	7.8	7.9	7.7	8.0	7.7	4.6	7	7.6	7.4	7.2	8.0	9.0	7.8	4.3	7	7.6	8.4	7.2	7.8	9.0	8.0	3.3	7	7.3	7.8	7.7	8.0	7.5	7.6	7.2	8	8.2	6.6	7.0	6.4	6.0	7	MB	MB	MB	MB	MB	MB	MB	MB	MB	MB	MB	
19	1160087	MANCÍA HERNÁNDEZ, YONATAN LEONEL	7.3	8.0	8.3	7.9	8.4	7.9	3.6	7	8.6	8.6	8.4	8.0	8.0	8.3	2.8	7	8.8	9.0	9.6	8.0	8.0	8.6	7.6	9	7.6	7.9	8.0	8.2	8.0	7.9	5.2	7	6.0	7.6	8.0	7.8	8.0	7	MB	MB	MB	E	MB	E	MB	E	MB	E	MB	
20	684460	MATA MOLINA, MARLA MADELIS	6.8	7.5	7.6	7.8	7.5	7.4	2.2	6	7.6	8.0	8.6	8.8	8.6	8.3	3.1	7	8.4	7.8	8.6	7.6	8.4	8.1	7.8	8	6.6	7.5	7.4	7.8	7.5	7.3	4.6	6	5.8	6.8	7.6	6.6	7.4	7	MB	MB	MB	E	MB	E	MB	E	MB	E	MB	
21	681740	MELGAR BENÍTEZ, REINA NOEMY	7.0	7.8	7.7	8.0	9.0	7.9	6.6	8	10.0	9.6	9.2	10.0	10.0	9.7	5.7	9	10.0	10.0	9.2	9.8	10.0	9.8	8.0	10	7.8	8.3	7.9	8.0	8.5	8.1	7.2	8	8.0	9.2	9.0	9.5	8.4	9	MB	MB	MB	E	E	E	E	E	E	E	E	
22	272308	MELGAR SARAVIA, BEATRIZ ROXANA	7.3	7.5	7.7	7.6	7.8	7.5	6.6	8	9.2	9.4	9.2	9.2	9.4	9.2	6.4	8	9.6	9.8	9.6	9.2	9.0	9.4	8.0	9	7.0	7.5	7.6	7.8	7.4	7.4	5.8	7	9.4	8.6	8.6	9.4	8.4	9	MB	MB	MB	MB	MB	MB	MB	MB	MB	MB	MB	
23	683401	MÉNDEZ BLANCO, REYNA PATRICIA	7.0	7.8	7.5	7.9	7.7	7.5	7.7	8	8.4	9.6	8.8	8.8	9.0	8.9	6.4	8	8.8	10.0	9.2	9.2	8.2	9.0	8.0	9	7.4	7.0	7.7	7.9	8.0	7.6	7.2	8	8.0	7.0	9.4	7.9	9.2	8	MB	MB	MB	E	MB	E	MB	E	MB	E	MB	
24	685370	MOLINA AMAYA, JENIFER VICTORIA	6.6	7.4	7.3	7.7	7.9	7.3	3.6	6	7.4	7.2	7.2	8.4	10.0	8.0	3.7	7	7.6	7.4	7.2	7.2	10.0	7.8	2.6	7	6.6	7.4	7.0	7.7	7.5	7.2	4.6	6	6.0	6.8	6.4	6.2	6.4	6	MB	MB	MB	E	MB	E	MB	E	MB	E	MB	
25	687399	MOLINA SALAZAR, MARVIN ALBERTO	7.2	7.0	7.5	7.7	7.0	7.2	6.6	7	8.4	8.2	8.4	8.0	8.0	8.2	6.4	8	9.6	9.2	10.0	9.6	8.0	9.2	7.8	9	6.6	7.7	7.4	7.8	8.0	7.5	3.9	7	6.6	5.4	7.2	7.0	7.2	7	MB	MB	MB	MB	MB	MB	MB	MB	MB	MB	MB	
26	702261	MOLINA SARAVIA, WENDY YESENIA	6.5	7.5	7.9	7.8	7.6	7.4	3.3	6	9.8	9.4	9.6	9.8	10.0	9.7	4.3	9	10.0	9.4	9.6	10.0	10.0	9.8	7.8	10	6.7	7.5	7.8	7.6	8.0	7.5	3.3	7	7.8	7.2	9.0	9.1	8.4	8	MB	MB	MB	E	MB	E	MB	E	MB	E	MB	
27	3005788	ORTIZ GRANADOS, BLANCA GLORIBEL	6.7	7.0	7.7	7.5	7.4	7.2	5.3	7	7.8	7.8	8.2	8.4	8.6	8.1	3.7	7	8.2	7.8	8.2	8.3	8.6	8.2	7.7	8	6.7	7.6	7.5	7.9	7.7	7.4	3.1	6	7.4	7.2	7.6	7.1	8.4	8	MB	MB	MB	E	MB	E	MB	E	MB	E	MB	
28	1661989	RAMOS REYES, DAVID ALFONSO	8.0	7.9	8.5	8.5	5.2	7.6	7.6	8	9.2	9.0	10.0	10.0	10.0	9.6	5.0	9	9.2	8.8	1																															

MODALIDAD: SEMIPRESENCIAL AÑO LECTIVO: 2019

CODIGO: E0204

NOMBRE DE SEDE: COMPLEJO EDUCATIVO RANCHO QUEMADO

GRADO: OCTAVO GRADO SECCIÓN: "A"

DEPARTAMENTO: MORAZÁN MUNICIPIO: PERQUÍN

NOMBRE DE EL(LA) COORDINADOR(A) DE SEDE: LEONEL EDILBERTO RODRÍGUEZ NOLASCO

DÍA DE ATENCIÓN: DOMINGO

NOMBRE DE IMPLEMENTADORA: FIECA

NOMENCLATURA		PORCENTAJES	
NI = Nota Institucional	Grado	NI. %	P. E. %
P. E. = Prueba Externa			
PF = Promedio Final	3er. Ciclo	80%	20%

No.	NIE	NOMBRE DE LOS ALUMNOS/AS En orden alfabético de apellidos	LENGUAJE Y LITERATURA					MATEMÁTICA					CIENCIAS NATURALES					ESTUDIOS SOCIALES Y CÍVICA					IDIOMA EXTRANJERO					MORAL, URBANIDAD Y CÍVICA																		
			MÓDULOS		RESULTADOS FINALES			MÓDULOS		RESULTADOS FINALES			MÓDULOS		RESULTADOS FINALES			MÓDULOS		RESULTADOS FINALES			MÓDULOS		PF	MÓDULOS					PF															
			1	2	3	4	5	NI	P.E.	PF	1	2	3	4	5	NI	P.E.	PF	1	2	3	4	5	NI		P.E.	PF	1	2	3		4	5													
1	10217745	AMAYA AMAYA, KATERIN YOLIBETH	6.7	7.0	6.7	7.7	8.0	7.2	4.7	7	7.0	6.7	6.7	7.3	8.0	7.1	3.6	6	7.0	6.7	7.3	8.0	7.0	7.2	3.9	7	6.0	7.0	7.0	6.0	7.0	6.6	3.9	6	6.7	7.3	6.7	7.0	5.7	7	8.0	8.0	8.0	8.0	8.0	8
2	20402013	ARGUETA LÓPEZ, JOSÉ ISRAEL	6.3	6.0	5.0	6.3	7.3	6.2	3.3	6	8.0	7.3	8.0	5.3	5.6	6.8	4.7	6	7.7	6.3	5.0	7.3	6.3	6.5	3.2	6	6.0	6.0	7.0	6.0	7.0	6.4	3.9	6	5.0	5.0	5.6	6.3	7.0	6	6.0	6.0	6.0	8.0	8.0	7
3	20402023	BENÍTEZ ARGUETA, NEIDY ARACELY	6.7	8.0	7.7	8.6	9.0	8.0	5.8	8	8.0	8.0	8.3	8.0	8.0	8.1	3.3	7	7.0	6.7	7.7	9.0	6.3	7.3	4.6	7	7.0	8.0	8.0	8.0	9.0	8.0	4.6	7	7.7	7.7	7.3	6.3	6.3	7	7.0	7.0	7.0	8.0	9.0	8
4	20402025	BENÍTEZ RAMOS, JOSÉ FERMÍN	6.7	8.0	6.7	8.6	9.0	7.8	5.8	7	8.0	8.0	8.0	7.7	7.7	7.9	3.6	7	8.3	6.7	6.7	9.0	6.7	7.5	3.2	7	8.0	8.0	9.0	8.0	8.0	8.2	3.6	7	6.7	6.7	7.3	6.7	6.3	7	8.0	8.0	8.0	8.0	8.0	8
5	10217746	BENÍTEZ RAMOS, MARÍA CANDELARIA	7.0	8.0	7.0	6.9	7.0	7.2	4.4	7	6.7	6.9	6.9	7.7	7.7	7.2	3.6	7	6.3	7.0	6.9	7.0	7.7	7.0	2.4	6	6.0	8.0	7.0	9.0	9.0	7.8	4.6	7	7.0	6.9	6.3	7.7	7.3	7	8.0	7.0	7.0	8.0	9.0	8
6	20402042	GARCÍA GARCÍA, YONI OSIEL	7.0	6.0	7.7	6.0	5.6	6.5	3.6	6	6.3	6.3	6.3	7.7	7.7	6.9	4.7	6	7.3	7.0	6.3	5.6	7.3	6.7	3.2	6	6.0	6.0	7.0	6.0	7.0	6.4	3.2	6	7.7	6.3	7.7	7.3	6.7	7	8.0	8.0	8.0	8.0	8.0	8
7	10217741	HERRERA PÉREZ, KRISTEL AUDELI	7.3	7.0	6.3	6.7	6.7	6.8	5.5	7	7.7	8.0	7.7	7.0	7.0	7.5	5.8	7	6.3	7.3	8.0	6.7	6.3	6.9	3.2	6	6.0	7.0	8.0	6.0	7.0	6.8	4.6	6	6.3	8.0	8.3	6.3	6.7	7	8.0	8.0	8.0	8.0	8.0	8
8	2553205	NOLASCO ARGUETA, EVER MAURICIO	6.3	7.0	5.0	6.9	6.7	6.4	4.0	6	7.3	7.3	7.3	6.0	6.0	6.8	5.1	6	7.0	6.3	5.0	6.7	7.7	6.5	4.3	6	6.0	7.0	7.0	6.0	7.0	6.6	3.9	6	5.0	5.0	5.0	7.7	7.3	6	7.0	7.0	7.0	8.0	8.0	7
9	20402098	RODRÍGUEZ LÓPEZ, EMERSON JOSUÉ	6.7	7.0	6.3	7.3	7.0	6.9	4.7	6	8.0	7.3	7.7	5.7	5.3	6.8	3.3	6	8.0	6.7	6.3	7.0	5.0	6.6	2.4	6	6.0	7.0	8.0	7.0	8.0	7.2	3.2	6	6.3	6.3	6.7	5.0	5.7	6	7.0	7.0	7.0	8.0	8.0	7
10	20402105	SÁNCHEZ GARCÍA, EVELIN AZUCENA	6.3	6.0	7.3	6.7	7.0	6.7	2.9	6	6.3	6.3	6.3	5.7	5.0	5.9	4.4	6	7.7	6.3	7.0	7.0	6.3	6.9	3.5	6	6.0	6.0	7.0	6.0	7.0	6.4	4.3	6	7.3	7.0	5.7	6.3	6.3	7	6.0	6.0	6.0	8.0	8.0	7
11	20402109	VENTURA HERNÁNDEZ, DEYSI NOHEMÍ	7.0	7.0	6.3	7.3	6.9	6.9	3.3	6	6.3	6.3	6.3	7.3	7.0	6.6	3.3	6	5.0	7.0	7.3	6.9	5.7	6.4	3.5	6	7.0	7.0	8.0	7.0	8.0	7.4	5.0	7	6.3	7.3	7.0	5.7	7.0	7	8.0	8.0	8.0	8.0	8.0	8

*[Firma manuscrita]*

Firma y sello de el(la) Coordinador(a) General del Proyecto



MODALIDAD: SEMIPRESENCIAL AÑO LECTIVO: 2019

CODIGO: E0204

NOMBRE DE SEDE: COMPLEJO EDUCATIVO RANCHO QUEMADO

GRADO: NOVENO GRADO SECCIÓN: "A"

DEPARTAMENTO: MORAZÁN MUNICIPIO: PERQUÍN

NOMBRE DE EL(LA) COORDINADOR(A) DE SEDE: LEONEL EDILBERTO RODRÍGUEZ NOLASCO

DÍA DE ATENCIÓN: DOMINGO

NOMBRE DE IMPLEMENTADORA: FIECA

NOMENCLATURA	PORCENTAJES		
	Grado	NI.%	P.E.%
NI = Nota Institucional P.E. = Prueba Externa			
PF = Promedio Final	3er. Ciclo	80%	20%

No.	NIE	NOMBRE DE LOS ALUMNOS/AS  En orden alfabético de apellidos	LENGUAJE Y LITERATURA					MATEMÁTICA					CIENCIAS NATURALES					ESTUDIOS SOCIALES Y CÍVICA					IDIOMA EXTRANJERO					MORAL, URBANIDAD Y CÍVICA																		
			MÓDULOS					RESULTADOS FINALES			MÓDULOS					RESULTADOS FINALES			MÓDULOS					RESULTADOS FINALES			MÓDULOS					PF	MÓDULOS					PF								
			1	2	3	4	5	NI	P.E.	PF	1	2	3	4	5	NI	P.E.	PF	1	2	3	4	5	NI	P.E.	PF	1	2	3	4	5		1	2	3	4	5									
1	20221680	BENÍTEZ ARGUETA, LOLY MARÍA	9.0	7.3	5.0	6.3	6.7	6.9	3.6	6	7.0	7.0	6.7	6.3	6.0	6.6	4.4	6	7.9	9.0	5.0	6.7	6.0	6.9	5.4	7	7.0	7.0	8.0	9.0	10.0	8.2	4.3	8	7.7	7.3	6.0	7.1	6.0	7	7.0	8.0	8.0	9.0	9.0	8
2	20221681	BENÍTEZ BENÍTEZ, CARLOS EDUARDO	6.0	8.0	7.3	6.0	6.0	6.7	2.5	6	7.0	7.0	7.0	7.0	7.0	7.0	4.0	6	6.3	6.0	7.7	6.0	6.3	6.5	2.0	6	7.0	8.0	8.0	9.0	10.0	8.4	4.3	8	7.1	8.0	6.3	7.0	6.0	7	7.0	7.0	7.0	8.0	9.0	8
3	20221679	BENITEZ GÓMEZ, DUBLAS GERARDO	7.3	5.0	8.7	7.7	5.6	6.9	6.5	7	7.7	7.7	7.7	6.0	6.3	7.1	4.0	7	6.7	7.3	8.7	5.6	7.7	7.2	3.2	6	7.0	8.0	8.0	9.0	10.0	8.4	3.2	7	5.0	5.0	7.7	5.6	7.7	6	8.0	7.0	7.0	9.0	9.0	8
4	10242053	GARCÍA BENÍTEZ, JOSÉ OSCAR	6.0	5.0	8.0	5.3	5.6	6.0	5.5	6	6.7	7.0	6.3	7.0	7.0	6.8	4.4	6	6.3	6.0	5.0	5.6	6.0	5.8	4.3	6	5.0	6.0	6.0	6.0	6.0	5.8	4.3	6	5.9	5.0	6.0	7.1	6.0	6	6.0	6.0	6.0	8.0	8.0	7
5	10217748	GARCÍA GARCÍA, EDWIN OSEAS	6.0	5.3	8.0	5.6	6.3	6.2	4.0	6	6.3	6.3	6.7	5.0	5.0	5.9	5.8	6	5.6	6.0	5.3	6.3	5.3	5.7	3.2	5	8.0	9.0	8.0	8.0	8.0	8.2	3.6	7	5.6	5.3	5.3	7.3	5.3	6	8.0	7.0	7.0	8.0	8.0	8
6	10242056	GARCÍA GARCÍA, ERIK WILFREDO	7.3	5.0	5.3	6.3	7.0	6.2	4.4	6	6.7	6.3	7.0	5.3	6.0	6.3	2.9	6	6.3	7.3	7.3	7.0	6.0	6.8	4.6	6	6.0	7.0	6.0	7.0	7.0	6.6	3.6	6	6.0	5.0	6.0	7.7	8.4	7	6.0	6.0	6.0	8.0	8.0	7
7	10242054	GARCÍA GARCÍA, HEIDY ARELY	6.3	8.0	5.0	7.0	7.7	6.8	3.6	6	6.7	6.3	6.7	6.3	6.0	6.4	2.9	6	5.7	6.3	6.0	7.7	7.7	6.7	3.5	6	6.0	6.0	7.0	7.0	7.0	6.6	3.9	6	8.6	8.0	7.7	7.0	7.7	8	6.0	6.0	6.0	8.0	8.0	7
8	10217755	GARCÍA MEJÍA, DANIA YAMILETH	6.7	8.7	8.7	7.0	7.7	7.8	2.9	7	7.7	7.0	7.0	7.7	7.3	7.3	5.1	7	6.3	6.7	7.7	7.7	8.6	7.4	4.3	7	8.0	8.0	9.0	10.0	9.0	8.8	5.0	8	9.0	8.7	8.6	7.1	6.0	8	7.0	7.0	7.0	9.0	9.0	8
9	10217752	GARCÍA, DINORA	6.0	7.3	8.4	6.0	5.6	6.7	3.6	6	6.7	6.3	6.3	7.7	7.3	6.9	3.6	6	6.3	6.0	7.7	5.6	6.9	6.5	5.4	6	8.0	8.0	9.0	10.0	10.0	9.0	3.9	8	8.6	7.3	6.9	8.4	8.6	8	7.0	7.0	7.0	9.0	9.0	8
10	20221682	GÓMEZ HERRERA, JOSÉ ELDER	6.3	5.0	5.0	5.6	5.3	5.4	4.0	5	5.0	5.3	5.6	5.0	5.0	5.2	4.0	5	6.0	6.3	5.0	5.3	5.0	5.5	2.4	5	6.0	7.0	8.0	8.0	8.0	7.4	3.6	7	5.0	5.0	5.0	6.0	7.0	6	7.0	7.0	7.0	8.0	8.0	7
11	10217749	HERNÁNDEZ SORTO, JOSÉ ARÍSTIDES	7.0	5.0	7.3	6.7	5.6	6.3	4.4	6	6.7	6.7	6.7	7.0	7.0	6.8	2.2	6	6.3	7.0	8.6	5.6	6.3	6.8	4.3	6	6.0	6.0	7.0	8.0	9.0	7.2	3.2	6	7.3	5.0	6.3	6.0	5.6	6	6.0	6.0	6.0	8.0	8.0	7
12	10217758	HERRERA LAZO, MAURICIO ERNESTO	8.0	7.0	7.0	7.3	6.7	7.2	3.3	7	6.7	7.0	7.0	7.0	7.0	6.9	3.3	6	7.0	8.0	7.0	6.7	7.0	7.1	2.8	6	7.0	8.0	7.0	7.0	7.0	7.2	3.6	7	7.0	7.0	7.0	8.6	8.0	8	8.0	8.0	8.0	8.0	8.0	8
13	10217756	MESTANZA NOLASCO, YAQUELIN PAOLA	6.7	8.4	8.4	8.6	8.6	8.1	4.0	7	8.3	8.0	8.0	7.0	7.0	7.7	4.4	7	6.3	6.7	7.7	8.6	7.3	7.3	3.5	7	8.0	8.0	9.0	10.0	9.0	8.8	4.3	8	7.7	8.4	7.3	6.0	7.0	7	8.0	8.0	8.0	9.0	9.0	8
14	1999516	PÉREZ ARGUETA, GRISELDA NOHEMY	2.0	8.0	8.0	8.6	7.3	6.8	4.0	6	7.3	7.0	7.0	7.7	8.0	7.4	4.4	7	7.0	2.0	7.1	7.3	8.6	6.4	5.0	6	8.0	9.0	8.0	8.0	8.0	8.2	4.3	8	8.6	8.0	8.6	8.0	7.1	8	8.0	8.0	8.0	8.0	8.0	8
15	2067959	RAMOS HERNÁNDEZ, MARVIN ALEJANDRO	6.0	7.3	5.3	8.0	7.7	6.9	3.3	6	6.5	7.3	7.8	6.7	7.0	7.1	1.8	6	6.0	6.0	5.6	7.7	8.6	6.8	4.3	6	6.0	6.0	7.0	7.0	7.0	6.6	3.6	6	8.6	8.0	8.6	8.6	7.3	8	6.0	6.0	6.0	8.0	8.0	7
16	10217753	RAMOS IGLESIAS, NOÉ SALOMÓN	7.7	8.4	8.4	5.6	5.0	7.0	5.5	7	8.3	8.3	8.7	8.0	8.0	8.3	5.1	8	7.0	7.7	9.0	5.0	8.3	7.4	4.6	7	8.0	9.0	8.0	9.0	10.0	8.8	3.6	8	7.7	8.4	8.3	7.3	7.3	8	8.0	8.0	8.0	9.0	9.0	8
17	5243198	ROMERO LÓPEZ, LISSETH ABIGAIL	7.0	8.7	7.7	8.6	8.6	8.1	5.8	8	8.0	8.0	8.0	8.0	8.0	8.0	2.9	7	6.3	7.0	8.3	8.6	7.7	7.6	4.6	7	8.0	9.0	8.0	9.0	9.0	8.6	4.6	8	8.7	8.7	7.7	6.0	8.4	8	7.0	8.0	8.0	8.0	8.0	8
18	10217757	VENTURA RIVERA, DARWIN RAFAEL	6.0	8.7	8.7	7.3	8.0	7.7	4.7	7	8.3	8.7	8.7	8.3	8.6	8.5	5.8	8	6.0	6.0	7.0	8.0	7.7	6.9	4.3	6	5.0	6.0	7.0	7.0	7.0	6.4	2.8	6	7.7	8.7	7.7	6.0	7.7	8	7.0	7.0	7.0	8.0	8.0	7

*Leonel Edilberto Rodríguez Nolasco*

Firma y sello de el(la) Coordinador(a) General del Proyecto



MODALIDAD: SEMIPRESENCIAL AÑO LECTIVO: 2019 CODIGO: E0204  
 NOMBRE DE SEDE: COMPLEJO EDUCATIVO RANCHO QUEMADO GRADO: PRIMER AÑO DE BACHILLERATO GENERAL SECCIÓN: "A"  
 DEPARTAMENTO: MORAZÁN MUNICIPIO: PERQUÍN  
 NOMBRE DE EL(LA) COORDINADOR(A) DE SEDE: LEONEL EDILBERTO RODRÍGUEZ NOLASCO DÍA DE ATENCIÓN: DOMINGO

NOMBRE DE IMPLEMENTADORA: FIECA

NOMENCLATURA	PORCENTAJES		
	Grado	NI. %	P. E. %
NI = Nota Institucional			
P. E. = Prueba Externa			
PF = Promedio Final	1er. Año	80%	20%

No.	NIE	NOMBRE DE LOS ALUMNOS/AS En orden alfabético de apellidos	LENGUAJE Y LITERATURA					MATEMÁTICA					CIENCIAS NATURALES					ESTUDIOS SOCIALES Y CÍVICA					IDIOMA EXTRANJERO					MORAL, URBANIDAD Y CÍVICA																		
			MÓDULOS					RESULTADOS FINALES					MÓDULOS					RESULTADOS FINALES					MÓDULOS					RESULTADOS FINALES					MÓDULOS					PF								
			1	2	3	4	5	NI	LI	P	PF	1	2	3	4	5	NI	LI	P	PF	1	2	3	4	5	NI	LI	P	PF	1	2	3	4	5	NI	LI	P	PF	1	2	3	4	5	PF		
1	10242039	AMAYA AMAYA, GLENDA MADAI	6.0	6.0	8.0	6.3	7.3	6.7	3.9	6	7.3	7.7	7.3	6.9	6.9	7.2	5.8	7	5.3	6.7	8.6	7.3	7.3	7.0	4.7	7	7.0	7.0	8.0	8.0	7.0	7.4	6.2	7	8.6	8.0	7.1	7.3	6.7	8	B	B	B	MB	MB	MB
2	10217769	ARGUETA RIVERA, DANIA ROSIBEL	7.3	7.0	8.3	6.7	7.7	7.4	5.1	7	7.7	7.3	6.3	8.0	8.3	7.5	4.4	7	7.0	7.3	9.0	7.7	7.3	7.6	3.2	7	8.0	7.0	7.0	7.0	7.0	7.2	5.9	7	9.0	8.3	7.4	7.3	7.3	8	MB	MB	MB	MB	MB	MB
3	20313910	ARGUETA RIVERA, DELMI ARELY	7.7	7.0	8.3	7.7	7.7	7.6	6.6	7	7.0	6.3	6.3	7.7	7.7	7.0	3.6	6	8.3	7.3	8.7	7.7	7.1	7.8	4.4	7	7.0	7.0	8.0	8.0	8.0	7.6	4.8	7	8.7	8.3	8.3	7.1	7.3	8	MB	MB	MB	MB	MB	MB
4	683397	BENÍTEZ LAZO, MIRIAM NOHEMY	7.0	7.0	7.3	7.0	7.7	7.2	3.6	7	7.3	7.0	7.7	8.3	8.0	7.6	3.3	7	6.3	8.3	7.9	7.7	7.3	7.5	3.8	7	8.0	7.0	6.0	7.0	8.0	7.2	5.6	7	7.9	7.3	8.3	7.3	6.7	8	MB	MB	MB	MB	MB	MB
5	10217768	CARBAJAL ARGUETA, GLADIS NOHEMI	6.7	8.0	7.7	7.3	7.7	7.4	5.7	7	7.0	7.0	7.0	7.7	8.0	7.3	4.0	7	6.0	6.7	8.3	7.7	7.7	7.2	4.7	7	8.0	8.0	8.0	9.0	9.0	8.4	6.5	8	8.3	7.7	7.3	7.7	6.9	8	MB	MB	MB	MB	MB	MB
6	268606	CONTRERAS GUERRERO, PAULA MAGALI	6.7	6.0	7.7	7.7	7.7	7.1	6.0	7	6.3	6.7	7.7	8.3	8.0	7.4	5.5	7	6.3	7.3	8.6	7.7	7.3	7.4	4.7	7	7.0	6.0	6.0	7.0	8.0	6.8	4.2	6	8.6	7.7	7.1	7.3	7.3	8	MB	MB	MB	MB	MB	MB
7	10217770	COREAS RIVERA, RONY ULISES	6.0	8.0	7.3	7.3	8.0	7.3	6.0	7	7.0	6.3	6.7	8.0	7.7	7.1	2.9	6	6.3	6.3	7.7	8.0	6.7	7.0	5.6	7	9.0	8.0	9.0	9.0	10.0	9.0	6.2	8	7.7	7.3	8.3	6.7	7.3	7	MB	MB	MB	E	E	E
8	10217773	DOMÍNGUEZ DOMÍNGUEZ, MARIELA JOSELIN	6.3	7.0	7.7	7.7	8.0	7.3	5.1	7	6.3	7.0	6.3	7.7	8.3	7.1	3.6	6	6.3	7.3	8.6	8.0	7.3	7.5	5.0	7	7.0	7.0	8.0	7.0	8.0	7.4	3.6	7	8.6	7.7	7.3	7.3	7.7	8	MB	MB	MB	MB	MB	MB
9	10242040	GARCÍA BENITEZ, EDGAR OMAR	7.7	7.0	7.7	6.7	6.7	7.1	4.5	7	7.3	7.3	7.0	7.7	8.0	7.4	4.0	7	7.7	8.3	5.9	6.7	7.3	7.1	3.1	6	7.0	8.0	8.0	8.0	8.0	7.8	3.9	7	5.3	5.6	7.4	7.3	8.6	7	MB	MB	MB	MB	MB	MB
10	686659	GARCÍA DÍAZ, SARA DEL CARMEN	6.7	7.0	7.3	6.7	6.3	6.8	3.6	6	7.3	7.7	7.3	6.7	6.8	7.1	2.5	6	6.3	7.3	7.7	6.3	6.7	6.8	5.3	7	7.0	7.0	7.0	7.0	7.0	7.0	3.9	6	7.7	7.3	7.3	6.7	7.3	7	MB	MB	MB	MB	MB	MB
11	20221671	GARCÍA GARCÍA, LILIAN MARYORY	5.9	8.0	7.7	7.7	7.7	7.4	3.9	7	7.0	7.0	7.0	5.6	5.7	6.4	4.0	6	6.9	5.3	9.0	7.7	7.9	7.3	3.2	6	6.0	8.0	8.0	9.0	9.0	8.0	4.5	7	9.0	7.7	7.7	7.9	7.3	8	MB	MB	MB	E	E	E
12	685021	GÓMEZ DEL CID, WILBER JOEL	6.7	9.0	7.3	7.7	7.7	7.6	5.4	7	7.3	7.3	7.7	7.3	6.3	7.1	4.0	7	7.3	6.3	7.3	7.7	7.3	7.1	5.9	7	8.0	7.0	8.0	8.0	8.0	7.8	3.9	7	5.9	7.7	7.7	7.3	6.7	7	MB	MB	MB	MB	MB	MB
13	20221672	GÓMEZ ORTIZ, MARÍA PETRONILA	7.0	7.0	8.0	7.7	8.3	7.6	4.8	7	7.0	7.0	7.0	8.0	7.7	7.3	5.5	7	6.3	8.0	8.7	8.3	7.3	7.7	5.0	7	6.0	7.0	8.0	9.0	9.0	7.8	5.4	7	8.7	8.0	8.7	7.3	6.7	8	MB	MB	MB	E	E	E
14	10217782	GÓMEZ RIVERA, LORENA DEL CARMEN	6.3	7.0	8.6	6.7	7.7	7.2	3.9	7	7.7	7.7	7.7	7.7	8.0	7.7	3.3	7	7.0	5.3	9.0	7.7	7.7	7.3	3.5	7	7.0	7.0	7.0	7.0	7.0	7.0	5.1	7	9.0	8.6	8.3	7.7	7.7	8	MB	MB	MB	MB	MB	MB
15	19929462	GUTIÉRREZ GÓMEZ, CRECENCIA EMERITA	5.7	8.0	5.0	6.9	7.7	6.6	3.3	6	7.0	7.0	7.0	7.7	7.7	7.2	4.7	7	5.6	6.7	5.9	7.7	7.7	6.7	5.3	7	7.0	8.0	8.0	9.0	9.0	8.2	3.6	7	5.9	5.0	5.9	7.7	7.7	6	MB	MB	MB	MB	MB	MB
16	2071343	HERNÁNDEZ ARGUETA, NILSON EXEQUIEL	6.3	7.0	6.9	6.9	6.7	6.7	5.1	6	7.0	6.7	6.7	5.7	5.6	6.3	4.7	6	6.3	6.7	7.1	6.7	7.7	6.9	4.7	6	7.0	7.0	8.0	8.0	8.0	7.6	3.6	7	7.1	6.9	7.1	7.7	6.7	7	MB	MB	MB	MB	MB	MB
17	10217783	HERNÁNDEZ BENÍTEZ, ERLIN NOÉ	5.6	6.0	7.7	7.7	7.7	6.9	5.4	7	7.7	7.3	7.7	8.3	8.3	7.8	3.3	7	6.0	5.0	8.6	7.7	8.6	7.1	4.7	7	6.0	6.0	6.0	7.0	7.0	6.4	5.4	6	8.6	7.7	7.3	8.6	7.1	8	B	B	B	MB	MB	MB
18	10217771	HERNÁNDEZ BENÍTEZ, SOFÍA MARIBEL	6.3	7.0	7.3	6.7	6.3	6.7	3.9	6	6.3	6.3	6.3	8.0	7.3	6.8	5.5	7	5.7	7.7	8.7	6.3	7.7	7.2	4.7	7	6.0	7.0	8.0	8.0	8.0	7.4	5.9	7	8.7	7.3	8.3	7.7	7.7	8	B	B	B	MB	MB	MB
19	10217763	HERNÁNDEZ SÁNCHEZ, ONEYDA ELIZABETH	6.7	7.0	7.3	6.7	7.0	6.9	4.8	7	6.7	6.7	6.0	7.3	7.3	6.8	4.4	6	6.0	8.7	7.7	7.0	7.1	7.3	5.3	7	7.0	7.0	7.0	8.0	8.0	7.4	3.6	7	7.7	7.3	7.1	7.1	6.7	7	MB	MB	MB	MB	MB	MB
20	10217784	HERNÁNDEZ SORTO, MARVIN NOÉ	5.6	6.0	8.0	7.7	7.7	7.0	5.1	7	7.0	7.7	7.3	8.3	8.0	7.6	5.1	7	6.0	5.7	8.3	7.7	7.3	7.0	5.3	7	6.0	6.0	8.0	6.0	7.0	6.6	4.5	6	8.3	8.0	7.7	7.3	7.0	8	B	B	B	MB	MB	MB
21	10217772	LEMUS GARCÍA, SARAI ELIZABETH	6.7	7.0	8.3	6.7	7.7	7.2	4.2	7	6.7	6.9	6.7	5.7	5.7	6.3	4.4	6	6.3	7.0	7.3	7.7	8.7	7.4	3.8	7	8.0	7.0	7.0	8.0	8.0	7.6	4.8	7	7.3	8.3	7.4	8.7	7.7	8	MB	MB	MB	MB	MB	MB
22	19929716	LÓPEZ BENÍTEZ, HISELA BEATRIZ	8.3	7.0	7.0	6.3	6.3	6.9	4.8	7	7.3	7.0	7.7	8.0	8.0	7.6	2.5	7	8.3	7.7	7.4	6.3	7.3	7.4	4.7	7	6.0	7.0	6.0	7.0	7.0	6.6	5.1	6	7.4	7.0	7.4	7.3	7.1	7	B	B	B	MB	MB	MB
23	10219000	LÓPEZ GARCÍA, KELLY NOHEMY	6.3	6.0	7.7	7.7	8.0	7.1	2.7	6	7.7	7.3	7.3	8.0	8.0	7.6	4.4	7	5.9	7.3	7.3	8.0	8.6	7.4	3.2	7	7.0	6.0	7.0	6.0	7.0	6.6	4.8	6	7.3	7.7	6.7	8.6	6.7	7	MB	MB	MB	MB	MB	MB
24	10217764	NOLASCO CRUZ, NOHELY LETICIA	7.2	6.0	7.7	8.0	7.7	7.3	4.2	7	7.3	7.3	7.3	8.0	8.0	7.5	2.5	7	8.3	6.3	6.0	7.7	7.7	7.2	3.8	7	6.0	6.0	8.0	9.0	9.0	7.6	4.8	7	8.6	7.7	7.3	7.7	7.3	8	MB	MB	MB	MB	MB	MB
25	20387328	PÉREZ HERNÁNDEZ, JULIO CÉSAR	7.3	7.0	5.6	7.3	7.7	6.9	3.0	6	7.0	6.7	7.0	8.0	7.3	7.2	3.6	7	6.7	6.9	5.0	7.7	7.7	6.8	5.0	6	7.0	6.0	7.0	8.0	8.0	7.2	3.6	7	7.3	7.3	7.1	7.7	7.3	7	MB	MB	MB	MB	MB	MB
26	677905	RAMOS NOLASCO, AMAGDELI JEINSEL	6.0	7.0	5.7	7.7	6.3	6.5	4.5	6	7.3	7.3	7.7	6.7	7.0	7.2	4.4	7	6.0	6.0	6.7	6.3	7.1	6.4	5.0	6	7.0	7.0	8.0	7.0	7.0	7.2	3.3	7	6.7	5.7	5.9	7.1	7.7	7	MB	MB	MB	MB	MB	MB
27	10217766	VENTURA ARGUETA, GERSON JAVIER	6.7	7.0	7.3	6.7	6.3	6.8	4.2	6	7.3	7.0	7.3	8.0	7.7	7.4	4.0	7	6.3	6.3	6.0	6.3	7.3	6.4	3.8	6	6.0	7.0	8.0	8.0	8.0	7.4	5.6	7	7.7	7.3	8.3	7.3	7.7	8	B	B	B	MB	MB	MB

  
 Firma y sello de el(la) Coordinador(a) General del Proyecto



MODALIDAD: SEMIPRESENCIAL AÑO LECTIVO: 2019

CODIGO: E0204

NOMBRE DE SEDE: COMPLEJO EDUCATIVO RANCHO QUEMADO

GRADO: SEGUNDO AÑO DE BACHILLERATO GENERAL SECCIÓN: "A"

DEPARTAMENTO: MORAZÁN MUNICIPIO: PERQUÍN

NOMBRE DE EL(LA) COORDINADOR(A) DE SEDE: LEONEL EDILBERTO RODRÍGUEZ NOLASCO

DÍA DE ATENCIÓN: DOMINGO

NOMBRE DE IMPLEMENTADORA: FIECA

NOMENCLATURA		PORCENTAJES		
NI = Nota Institucional	Grado	NI. %	PAES %	
PAES = Prueba PAES	2do. Año	75%	25%	
PF = Promedio Final				

No.	NIE	NOMBRE DE LOS ALUMNOS/AS En orden alfabético de apellidos	LENGUAJE Y LITERATURA					MATEMÁTICA					CIENCIAS NATURALES					ESTUDIOS SOCIALES Y CÍVICA					IDIOMA EXTRANJERO					MORAL, URBANIDAD Y CÍVICA					PF													
			MÓDULOS					RESULTADOS FINALES					MÓDULOS					RESULTADOS FINALES					MÓDULOS					RESULTADOS FINALES						MÓDULOS					RESULTADOS FINALES							
			1	2	3	4	5	NI	PAES	PF	1	2	3	4	5	NI	PAES	PF	1	2	3	4	5	NI	PAES	PF	1	2	3	4	5	NI		PAES	PF	1	2	3	4	5	NI	PAES	PF			
1	694883	AMAYA DE GUERRERO, MARÍA HEIDY	7.0	7.0	7.3	7.3	7.7	7.2	3.3	6	8.0	8.3	8.3	7.7	7.7	8.0	3.5	7	7.0	7.7	7.4	7.7	7.3	7.4	3.5	6	8.0	9.0	9.0	9.0	10.0	9.0	4.6	8	7.4	7.3	7.7	7.3	6.7	7	MB	MB	MB	E	E	E
2	19929678	ARGUETA ARGUETA, DORIS MABEL	7.0	7.0	7.3	7.3	6.7	7.0	3.7	6	7.3	7.3	7.3	7.7	7.3	7.3	2.3	6	7.0	7.0	8.0	6.7	6.9	7.1	2.0	6	7.0	8.0	9.0	9.0	9.0	8.4	2.9	7	8.0	7.3	7.7	6.9	8.0	8	MB	MB	MB	E	E	E
3	19929679	ARGUETA ARGUETA, MARÍA CARMEN	7.7	7.7	6.3	8.3	8.0	7.6	3.6	7	7.7	8.0	8.0	7.7	8.0	7.8	3.5	7	7.0	8.0	6.0	8.0	7.3	7.2	2.3	6	8.0	9.0	9.0	9.0	9.0	8.8	3.3	8	7.7	6.3	7.0	7.3	8.0	7	MB	MB	MB	MB	MB	MB
4	20387316	ARGUETA DÍAZ, ELVIN JOSÚE	5.9	6.0	8.0	6.3	7.7	6.7	4.4	6	7.3	7.3	7.3	7.7	7.3	7.3	5.0	7	7.7	6.7	8.3	7.7	7.7	7.6	7.5	8	6.0	6.0	7.0	7.0	7.0	6.6	3.9	6	8.3	8.0	7.7	7.7	8.7	8	B	B	B	MB	MB	MB
5	683363	ARGUETA LUNA, MABEL YANILETH	8.3	8.3	8.0	7.2	8.0	7.9	3.3	7	7.7	7.3	7.3	7.3	7.0	7.3	3.1	6	7.3	7.7	6.9	8.0	6.7	7.3	3.1	6	7.0	8.0	8.0	8.0	8.0	7.8	3.5	7	6.9	8.0	7.7	6.7	7.7	7	MB	MB	MB	MB	MB	MB
6	20387318	ARGUETA RAMOS, CARLOS NOÉ	6.0	6.0	7.8	7.6	6.8	6.8	3.5	6	7.3	7.0	7.0	6.7	7.5	7.1	3.6	6	6.7	7.7	5.7	6.3	7.3	6.7	7.5	7	6.0	6.0	7.0	7.0	7.0	6.6	6.1	7	6.0	5.6	6.0	7.3	7.7	7	B	B	B	MB	MB	MB
7	20387319	BENÍTEZ ARGUETA, CRISTIAN EVERARDO	7.0	6.9	8.6	8.3	6.7	7.5	5.3	7	7.3	7.7	7.3	6.7	6.7	7.1	4.2	6	7.3	7.7	8.3	6.7	7.0	7.4	4.8	6	6.0	6.0	7.0	7.0	7.0	6.6	3.6	6	8.3	8.6	8.3	7.0	6.3	8	B	B	B	MB	MB	MB
8	19929701	DÍAZ MÁRQUEZ, MARÍA PATRICIA	5.9	6.0	8.3	6.3	6.0	6.5	3.3	6	7.3	7.7	7.7	7.7	7.3	7.5	3.3	7	7.3	8.0	8.1	6.0	7.1	7.3	3.7	6	8.0	9.0	9.0	9.0	8.0	8.6	3.9	8	8.1	8.3	8.3	7.1	7.3	8	MB	MB	MB	MB	MB	MB
9	20387321	DOMÍNGUEZ, YORLENI YAMILETH	7.4	7.3	7.3	7.0	7.7	7.3	3.2	6	7.3	7.3	7.0	6.0	6.0	6.7	3.6	6	7.0	8.3	7.7	7.7	8.0	7.7	3.0	7	6.0	6.0	6.0	7.0	7.0	6.4	3.9	6	7.7	7.3	6.0	8.0	7.3	7	B	B	B	MB	MB	MB
10	19929445	GARCÍA CLAROS, ELÍ NOHEMY	6.7	7.7	7.7	5.6	5.6	6.6	1.8	6	7.0	7.3	7.0	6.0	6.0	6.6	2.8	6	6.6	7.7	7.3	5.6	6.9	6.8	3.1	6	7.0	8.0	6.0	7.0	7.0	7.0	3.3	6	7.3	7.7	6.3	6.9	8.0	7	MB	MB	MB	MB	MB	MB
11	20387322	GARCÍA GARCÍA, JOSÉ JONATAN	6.7	6.7	8.0	6.3	6.3	6.8	4.4	6	7.3	7.3	7.3	6.3	6.3	6.9	3.1	6	8.0	8.3	6.3	6.3	8.6	7.5	4.8	7	7.0	8.0	7.0	7.0	7.0	7.2	6.7	7	6.3	8.0	8.0	8.6	8.7	8	MB	MB	MB	MB	MB	MB
12	20152181	GARCÍA MEJÍA, FRANKLIN NOEL	7.3	7.3	8.4	8.6	8.3	7.9	3.4	7	7.0	7.0	7.0	7.0	7.0	3.3	6	7.3	7.7	8.6	8.3	7.7	7.9	5.0	7	6.0	6.0	7.0	8.0	8.0	7.0	3.9	6	8.6	8.4	8.6	7.7	7.3	8	B	B	B	MB	MB	MB	
13	424190	GÓMEZ ARGUETA, JOSÉ ISMAEL	5.3	5.3	7.7	6.3	6.0	6.1	5.3	6	7.3	7.7	7.0	6.7	7.0	7.1	6.1	7	7.3	7.7	7.4	6.0	6.9	7.0	5.1	7	6.0	6.0	7.0	7.0	7.0	6.6	5.3	7	7.4	7.7	7.3	6.9	6.7	7	B	B	B	MB	MB	MB
14	712	GÓMEZ BENÍTEZ, ANA VICTORIA	8.0	7.9	7.3	7.0	7.7	7.5	3.1	7	7.3	7.0	7.3	7.7	7.7	7.4	4.3	6	7.0	6.6	8.0	7.7	7.3	7.3	4.3	6	8.0	8.0	8.0	8.0	8.0	8.0	6.5	8	8.0	7.3	8.0	7.3	8.0	8	MB	MB	MB	MB	MB	MB
15	20387325	GÓMEZ GARCÍA, NERY PATRICIA	7.3	7.3	8.6	7.7	8.0	7.7	3.2	7	7.3	7.0	7.7	7.3	7.3	7.3	4.2	6	6.9	6.3	8.6	8.0	6.9	7.3	4.1	6	9.0	9.0	9.0	9.0	10.0	9.2	7.5	9	8.6	8.6	9.0	6.9	7.3	8	MB	MB	MB	MB	MB	MB
16	20387324	GÓMEZ HERNÁNDEZ, EVELYN LETICIA	7.1	6.9	7.0	7.3	6.7	7.0	3.5	6	7.3	7.0	7.0	6.0	6.3	6.8	5.7	7	7.3	6.7	8.0	6.7	7.3	7.2	3.2	6	7.0	7.0	7.0	7.0	7.0	7.0	3.4	6	8.0	7.0	7.0	7.3	6.7	7	MB	MB	MB	MB	MB	MB
17	762055	GÓMEZ NOLASCO, MARÍA ISABEL	7.0	6.9	6.3	6.7	8.0	6.9	3.9	6	7.7	7.3	7.3	7.0	7.0	7.2	2.8	6	7.3	6.7	6.0	8.0	7.7	7.1	3.1	6	7.0	8.0	8.0	8.0	8.0	7.8	3.3	7	8.0	7.0	8.3	7.7	7.3	8	MB	MB	MB	MB	MB	MB
18	676829	GONZÁLEZ BENÍTEZ, YESENIA ARELY	6.9	7.0	8.0	7.0	7.7	7.3	2.6	6	7.0	7.3	7.0	7.7	7.7	7.3	3.5	6	7.0	6.7	7.0	7.7	7.3	7.1	7.2	7	7.0	8.0	8.0	8.0	8.0	7.8	3.5	7	7.0	8.0	7.0	7.3	8.6	8	MB	MB	MB	MB	MB	MB
19	2026957	GUERRERO AGUIRRE, YEIMY MARGARITA	6.9	7.0	8.7	9.0	9.0	8.1	8.3	8	8.3	8.6	8.3	8.0	8.0	8.2	5.7	7	7.7	7.0	8.7	9.0	9.0	8.2	7.7	8	9.0	9.0	9.0	9.0	9.0	9.0	8.1	9	8.7	8.7	9.0	9.0	9.0	9	MB	MB	MB	MB	MB	MB
20	20164885	GUTIÉRREZ GÓMEZ, YOHANA LISSETH	6.7	6.6	7.5	6.3	6.7	6.7	2.2	6	6.7	6.3	7.0	7.0	7.0	6.8	6.4	7	7.0	6.9	6.0	6.7	8.6	7.0	2.6	6	7.0	8.0	7.0	7.0	7.0	7.2	2.3	6	5.3	6.3	6.3	8.6	7.0	7	MB	MB	MB	MB	MB	MB
21	20221676	HERNÁNDEZ ARGUETA, SANTOS JOVEL	6.7	6.7	7.0	6.7	8.0	7.0	2.8	6	7.7	7.3	7.3	8.0	7.7	7.6	4.3	7	7.7	8.6	7.3	8.0	8.0	7.9	5.0	7	6.0	7.0	8.0	9.0	9.0	7.8	4.6	7	7.3	7.0	7.7	8.0	7.3	7	B	B	B	MB	MB	MB
22	762054	HERNÁNDEZ GARCÍA, LUCÍA DEL CARMEN	5.9	6.0	6.9	7.2	7.3	6.6	2.8	6	7.7	7.7	7.3	7.3	7.0	7.4	3.7	6	7.0	6.3	8.0	7.3	6.3	6.9	1.8	6	7.0	8.0	7.0	8.0	8.0	7.6	5.8	8	8.0	6.9	7.7	6.3	7.7	7	MB	MB	MB	MB	MB	MB
23	20164887	HERRERA LAZO, LUZ ELIZABETH	7.0	7.0	7.2	6.0	6.3	6.7	3.3	6	6.7	6.7	7.0	6.0	6.0	6.4	5.0	6	7.3	6.6	5.3	6.3	8.7	6.8	2.6	6	7.0	8.0	6.0	6.0	7.0	6.8	3.9	6	5.3	5.6	6.3	8.7	8.0	7	MB	MB	MB	MB	MB	MB
24	678790	LAZO BENÍTEZ, RUTH ESPERANZA	5.6	5.7	7.0	6.7	7.7	6.5	2.8	6	7.0	7.3	7.0	7.3	7.3	7.1	3.1	6	7.3	6.7	7.7	6.7	6.0	6.8	2.3	6	7.0	8.0	8.0	8.0	8.0	7.8	2.3	7	7.7	7.0	7.3	7.7	7.3	7	MB	MB	MB	MB	MB	MB
25	20387327	PÉREZ DOMÍNGUEZ, GLENDA LIZET	7.7	7.7	7.0	8.3	8.3	7.8	3.5	7	7.3	7.0	7.0	6.0	6.0	6.6	3.6	6	7.3	7.7	7.7	8.3	7.3	7.6	3.0	7	8.0	9.0	9.0	9.0	9.0	8.8	5.3	8	7.7	7.0	7.6	7.3	8.6	8	MB	MB	MB	MB	MB	MB
26	20387329	PÉREZ LORENZO, ODILIA	6.7	6.7	8.7	8.3	8.3	7.7	2.6	7	7.7	8.0	8.3	7.3	7.7	7.8	3.6	7	7.0	8.7	8.7	8.3	8.0	8.1	6.2	8	8.0	9.0	9.0	9.0	9.0	8.8	3.1	8	8.7	8.7	8.6	8.0	8.6	9	MB	MB	MB	E	E	E
27	764074	RAMOS GARCÍA, HÉCTOR NOEL	6.0	6.0	6.9	8.7	8.3	7.1	2.8	6	7.7	7.3	7.3	7.7	7.0	7.4	5.7	7	7.0	6.7	7.7	8.3	6.9	7.3	3.3	6	7.0	8.0	9.0	9.0	9.0	8.4	3.1	7	7.7	6.9	8.0	6.9	7.3	7	MB	MB	MB	MB	MB	MB
28	678701	RAMOS GARCÍA, KELVIN ENOC	6.7	6.7	6.0	6.3	6.0	6.3	4.6	6	7.3	7.0	7.0	7.0	7.0	3.3	6	7.0	7.7	5.0	6.0	8.0	6.7	4.3	6	6.0	6.0	7.0	7.0	7.0	6.6	2.6	6	5.9	6.7	7.3	8.0	7.3	7	B	B	B	MB	MB	MB	
29	3378784	RODRÍGUEZ RAMOS, JONATAN ROSENDO	6.4	6.3	7.7	8.0	6.7	7.0	5.3	7	7.3	7.3	7.0	7.0	7.0	7.1	6.1	7	7.0	6.7	7.0	6.7	6.7	6.8	5.1	7	7.0	8.0	7.0	8.0	8.0	7.6	5.3	7	7.0	7.7	7.3	6.7	7.7	7	MB	MB	MB	MB	MB	MB
30	20387330	SÁENZ SORTO, YAMILETH DEL CARMEN	7.0	6.9	8.3	9.6	7.3	7.8	3.6	7	7.7	8.0	7.7	7.7	7.3	7.6	2.4	7	7.3	7.7	8.7	7.3	6.3	7.4	4.3	6	8.0	8.0	9.0	9.0	10.0	8.8	3.9	8	8.7	8.3	8.0	6.3	8.6	8	MB	MB	MB	E	E	E
31	20653																																													



MODALIDAD: SEMIPRESENCIAL AÑO LECTIVO: 2019

CODIGO: E0310

NOMBRE DE SEDE: INSTITUTO NACIONAL DANIEL ARIAS

GRADO: SEGUNDO AÑO DE BACHILLERATO GENERAL SECCIÓN: "A"

DEPARTAMENTO: LA UNIÓN MUNICIPIO: PASAQUINA

NOMBRE DE EL(LA) COORDINADOR(A) DE SEDE: PEDRO ANTONIO HERNÁNDEZ REYES

DÍA DE ATENCIÓN: SÁBADO

NOMBRE DE IMPLEMENTADORA: FIECA

NOMENCLATURA	PORCENTAJES		
	Grado	NI.%	PAES %
NI = Nota Institucional			
PAES = Prueba PAES	2do. Año	75%	25%
PF = Promedio Final			

No.	NIE	NOMBRE DE LOS ALUMNOS/AS En orden alfabético de apellidos	LENGUAJE Y LITERATURA					MATEMÁTICA					CIENCIAS NATURALES					ESTUDIOS SOCIALES Y CÍVICA					IDIOMA EXTRANJERO					MORAL, URBANIDAD Y CÍVICA																		
			MÓDULOS					RESULTADOS FINALES			MÓDULOS					RESULTADOS FINALES			MÓDULOS					RESULTADOS FINALES			MÓDULOS					PF	MÓDULOS					PF								
			1	2	3	4	5	NI	PAES	PF	1	2	3	4	5	NI	PAES	PF	1	2	3	4	5	NI	PAES	PF	1	2	3	4	5		1	2	3	4	5									
1	6955999	ALVARADO LUNA, NERLY NATHALY	6.0	6.0	7.0	7.0	9.0	7.0	2.8	6	7.4	7.2	7.8	7.4	7.8	7.5	5.0	7	7.4	7.2	8.0	9.0	7.6	7.8	3.7	7	7.4	7.4	7.4	7.6	8.2	7.6	3.9	7	9.0	8.6	7.6	6.6	7.2	8	MB	MB	MB	MB	MB	MB
2	2884682	AMAYA BENAVIDEZ, JOSÉ ARTURO	6.0	6.0	6.0	7.5	8.0	6.7	3.1	6	6.2	6.4	6.8	6.6	6.6	6.5	4.3	6	6.2	6.2	7.8	7.0	6.8	6.8	3.7	6	8.6	7.0	7.2	7.0	8.2	7.6	3.5	7	8.2	7.8	6.6	6.6	6.0	7	MB	MB	MB	MB	MB	MB
3	2886203	AVELAR RIVAS, KIMBERLY MICHELLE	6.0	7.0	8.0	7.0	9.0	7.4	3.1	6	6.6	6.8	7.4	7.6	8.0	7.2	5.0	7	6.2	6.8	7.4	7.2	7.6	7.0	7.2	7	6.4	7.0	7.2	7.0	8.2	7.1	2.8	6	7.2	8.0	7.0	6.6	7.4	7	B	B	B	MB	MB	MB
4	2882011	BAUTISTA ALMENDAREZ, SANTIAGO DE JESÚS	6.0	6.0	7.0	8.0	9.0	7.2	3.4	6	6.4	6.2	7.8	7.8	7.0	7.0	5.0	7	8.4	7.6	8.9	7.8	7.6	8.0	3.1	7	8.0	6.8	7.2	7.0	9.0	7.6	3.3	7	8.0	8.2	7.4	7.0	7.0	8	B	B	B	MB	MB	MB
5	20296828	BENÍTEZ ROMERO, YESENIA YAMILETH	8.0	9.0	10.0	9.0	9.0	9.0	4.6	8	9.0	9.2	9.2	9.6	9.0	9.2	3.7	8	8.4	9.8	9.4	10.0	10.0	9.5	7.2	9	9.0	9.6	9.0	8.8	9.0	9.0	7.8	9	9.0	8.8	9.4	8.4	9.0	9	E	E	E	MB	MB	E
6	2881304	CHICAS RAMÍREZ, ANA ESTEFANY	6.0	7.0	8.0	8.0	9.0	7.6	7.3	8	6.4	6.6	8.0	7.8	7.6	7.2	2.8	6	6.4	7.2	8.4	9.6	7.6	7.8	3.7	7	6.6	7.6	7.2	7.4	9.0	7.5	4.6	7	7.0	8.6	6.8	6.4	7.0	7	MB	MB	MB	MB	MB	MB
7	4209864	DÍAZ ARAGÓN, DANIA JULIA	6.0	8.0	6.0	7.0	8.0	7.0	6.6	7	6.6	6.0	1.0	9.6	9.7	6.5	2.8	6	6.2	7.2	1.0	9.3	9.6	6.6	5.0	7	6.0	7.6	7.6	7.4	8.2	7.3	2.6	6	7.6	7.4	7.0	6.4	6.0	7	B	B	B	MB	MB	MB
8	976298	DÍAZ VELÁSQUEZ, BRENDA ELIZABETH	7.0	8.0	9.0	8.0	9.0	8.2	6.6	8	8.4	8.6	8.8	9.2	9.2	8.8	5.0	8	8.4	9.8	9.4	9.0	10.0	9.3	3.5	8	9.0	7.0	7.8	8.6	7.8	8.0	3.9	7	7.6	8.8	8.8	7.0	8.6	8	MB	MB	MB	MB	MB	MB
9	976506	DÍAZ VELÁSQUEZ, SANTOS ALBERTO	7.0	7.0	9.0	7.0	8.0	7.6	3.6	7	8.0	7.8	8.4	8.8	7.8	8.1	4.3	7	7.4	9.0	9.0	9.0	8.8	8.6	2.9	7	8.2	7.0	7.2	7.2	8.8	7.6	3.1	7	7.4	7.2	8.4	7.0	8.2	8	E	E	E	MB	MB	E
10	667627	ELÍAS ORTIZ, SARA GUADALUPE	6.0	7.0	9.0	7.0	9.0	7.6	3.6	7	6.2	6.6	8.2	7.0	6.8	6.9	3.3	6	6.0	7.0	7.6	7.2	7.8	7.1	2.9	6	6.4	6.4	7.2	7.2	9.0	7.2	3.5	6	6.8	7.0	7.0	6.4	7.0	7	MB	MB	MB	MB	MB	MB
11	2615752	ESCOBAR RIVAS, JOHANA AZUCENA	6.0	8.0	8.0	7.0	9.0	7.6	3.3	7	7.4	6.2	7.4	7.8	8.0	7.3	2.8	6	6.4	8.0	8.6	9.0	7.8	7.9	2.9	7	7.0	6.2	7.8	6.8	9.0	7.3	2.8	6	7.4	7.6	9.0	6.4	7.2	8	B	B	MB	B	MB	MB
12	4209848	GARCÍA HERNÁNDEZ, ALEXANDRA MICHELL	6.0	6.0	8.0	8.0	8.0	7.2	3.1	6	6.2	7.6	7.2	7.8	7.0	7.1	2.8	6	7.0	7.4	7.6	9.6	7.0	7.7	3.3	7	6.4	6.4	7.2	7.2	9.0	7.2	3.9	6	6.6	7.0	7.6	6.4	7.8	7	B	B	B	MB	MB	MB
13	995411	GARCÍA MORENO, CINDY ODALIS	8.0	9.0	10.0	9.0	9.0	9.0	3.6	8	8.2	8.8	8.8	8.6	8.4	8.5	5.0	8	8.2	8.4	9.2	10.0	9.4	9.0	5.7	8	9.0	8.2	7.8	8.8	9.0	8.5	5.2	8	9.2	8.4	7.0	7.4	9.0	8	E	E	E	E	MB	E
14	19876526	GARCÍA PINEDA, FRANCISCO JAVIER	6.0	6.0	8.0	8.0	8.0	7.2	3.3	6	6.6	6.4	7.0	7.0	7.2	6.8	3.5	6	6.0	7.8	6.4	6.4	7.4	6.8	3.7	6	7.0	7.6	7.2	6.6	8.6	7.4	2.8	6	6.8	7.0	8.6	6.4	8.2	7	MB	MB	MB	MB	MB	MB
15	5334593	GUEVARA VARGAS, LISSVETH YANETH	7.0	8.0	9.0	8.0	8.0	8.0	3.6	7	6.8	6.0	7.6	9.2	7.4	7.4	3.3	6	6.6	7.6	7.8	8.8	6.8	7.5	3.3	7	6.4	8.2	7.2	7.4	9.0	7.6	3.5	7	7.0	7.6	8.2	6.4	8.2	7	B	B	B	B	MB	MB
16	976283	HERNÁNDEZ ROMERO, PAULA ELIZABETH	6.0	9.0	9.0	8.0	8.0	8.0	3.4	7	8.0	7.8	8.8	9.0	8.0	8.3	3.1	7	7.0	9.0	9.0	9.0	8.8	8.5	3.1	8	9.0	8.2	7.8	8.6	9.0	8.5	3.9	8	8.8	7.8	9.4	6.4	8.1	8	MB	MB	MB	MB	MB	MB
17	997466	HERNÁNDEZ VENTURA, GUADALUPE MARISOL	6.0	8.0	9.0	8.0	8.0	6.8	3.1	6	7.6	7.0	8.0	8.6	6.5	7.5	2.8	7	7.2	8.8	9.0	9.0	1.0	7.0	2.9	6	6.6	8.2	7.8	7.0	9.0	7.7	3.1	7	7.6	7.8	9.0	6.4	6.4	7	B	B	B	B	MB	MB
18	997562	LEIVA ROMERO, DALIA CONCEPCIÓN	7.0	8.0	8.0	8.0	8.0	7.8	3.4	7	6.8	7.2	7.8	7.8	8.4	7.6	3.7	7	7.6	8.8	8.0	9.8	8.6	8.5	1.8	7	9.0	8.6	8.6	8.2	8.6	8.6	3.9	8	8.6	8.0	9.0	6.4	6.8	8	E	E	E	E	MB	E
19	20296829	MARTÍNEZ URÍAS, VANESSA DEL CARMEN	8.0	8.0	10.0	9.0	9.0	8.8	7.3	9	8.8	8.6	9.4	9.6	9.0	9.0	3.3	8	8.4	9.6	9.4	10.0	9.2	9.3	5.7	8	9.4	9.4	9.0	9.0	9.0	9.1	5.8	8	9.0	9.0	9.2	7.8	7.0	8	E	E	E	E	MB	E
20	974725	MELÉNDEZ BONILLA, BRYAN MAURICIO	6.0	8.0	8.0	8.0	8.0	7.6	2.8	7	7.0	6.4	7.2	7.6	7.2	7.0	3.3	6	6.2	7.8	7.6	8.6	7.6	7.5	5.0	7	7.2	7.0	7.2	7.6	9.0	7.6	2.6	7	7.0	7.0	8.6	7.4	7.8	8	B	B	B	B	MB	MB
21	2883811	MELGAR MELGAR, ENDIS ARIEL	7.0	8.0	9.0	8.0	8.0	8.0	4.6	7	8.0	7.4	8.6	8.6	6.8	7.8	4.3	7	7.8	8.2	8.6	8.6	7.6	8.1	8.0	8	8.2	7.8	9.0	7.2	7.8	8.0	7.7	8	8.8	8.0	9.4	7.0	7.6	8	E	E	E	E	MB	E
22	1010148	REYES MARTÍNEZ, JOVEL DE JESÚS	8.0	8.0	9.0	9.0	8.0	8.4	5.3	7	8.2	8.8	8.4	9.0	7.6	8.4	7.0	8	7.8	8.8	7.2	9.8	7.6	8.2	8.0	8	8.2	8.0	8.4	7.6	8.6	8.1	4.6	7	6.0	8.6	7.0	7.0	7.6	7	MB	MB	MB	MB	MB	MB
23	669426	RIVERA BENAVIDES, GUSTAVO ADOLFO	6.0	6.0	8.0	8.0	8.0	7.2	3.3	6	6.4	6.4	6.8	7.4	6.8	6.7	3.5	6	6.8	6.4	8.6	7.2	7.0	7.2	5.7	7	7.0	6.6	8.6	7.0	7.0	7.2	3.5	6	8.0	6.4	8.0	7.6	8.6	8	B	B	B	B	MB	MB
24	19714422	ROMERO HERNÁNDEZ, JEHOVANNY ALEJANDRO	7.0	7.0	7.0	7.0	8.0	7.2	4.6	6	6.6	7.0	1.0	9.7	9.3	6.7	7.0	7	6.4	6.4	1.0	9.4	9.0	6.4	5.7	6	7.6	7.2	7.2	6.6	7.4	7.2	8.1	7	6.0	6.6	6.6	6.4	7.6	7	MB	B	B	B	MB	MB
25	200962	VELÁSQUEZ UMANCOR, INGRID ELIZABETH	7.0	9.0	9.0	9.0	9.0	8.6	5.3	8	8.6	8.8	8.2	9.6	8.8	8.8	4.3	8	9.6	9.2	8.4	7.2	8.6	8.6	3.7	8	8.2	7.0	8.4	9.0	8.6	8.2	6.5	8	9.0	7.2	8.8	8.0	7.6	8	E	E	E	E	MB	E
26	2886035	VENTURA PARADA, JENY MARISOL	7.0	7.0	8.0	8.0	9.0	7.8	3.9	7	6.4	7.0	7.0	7.0	7.6	7.0	3.3	6	7.4	7.8	8.4	9.0	8.8	8.2	3.5	7	9.0	6.6	7.8	7.4	8.2	7.8	4.6	7	8.2	7.4	8.2	6.4	8.2	8	MB	MB	MB	MB	MB	MB

Firma y selló de el(la) Coordinador(a) General del Proyecto







MODALIDAD: SEMIPRESENCIAL AÑO LECTIVO: 2019 CODIGO: E0421

NOMBRE DE SEDE: CENTRO ESCOLAR PROFESOR LUIS ARMANDO ROBLES

GRADO: SEGUNDO AÑO DE BACHILLERATO GENERAL SECCIÓN: "A"

DEPARTAMENTO: LA UNIÓN MUNICIPIO: SAN ALEJO

NOMBRE DE EL(LA) COORDINADOR(A) DE SEDE: REINA ISABEL ASCENCIO DE VIERA

DÍA DE ATENCIÓN: SÁBADO

NOMBRE DE IMPLEMENTADORA: FIECA

NOMENCLATURA	PORCENTAJES		
	Grado	Ni.%	PAES %
NI = Nota Institucional			
PAES = Prueba PAES			
PF = Promedio Final	2do. Año	75%	25%

No.	NIE	NOMBRE DE LOS ALUMNOS/AS En orden alfabético de apellidos	LENGUAJE Y LITERATURA					MATEMÁTICA					CIENCIAS NATURALES					ESTUDIOS SOCIALES Y CÍVICA					IDIOMA EXTRANJERO					MORAL, URBANIDAD Y CÍVICA																		
			MÓDULOS		RESULTADOS FINALES			MÓDULOS		RESULTADOS FINALES			MÓDULOS		RESULTADOS FINALES			MÓDULOS		RESULTADOS FINALES			MÓDULOS		RESULTADOS FINALES			MÓDULOS		RESULTADOS FINALES																
			1	2	3	4	5	NI	PAES	PF	1	2	3	4	5	NI	PAES	PF	1	2	3	4	5	NI	PAES	PF	1	2	3	4	5	NI	PAES	PF	1	2	3	4	5	PF						
1	208931	ALVARADO VENTURA, GLENDA LISSETH	6.9	6.5	6.2	7.0	7.2	6.7	6.0	7	6.8	7.4	6.4	6.6	7.0	6.8	4.3	6	6.9	6.5	6.2	7.0	7.2	6.7	7.2	7	7.8	7.6	8.0	7.4	8.2	7.8	7.6	8	7.0	6.8	6.2	7.2	6.2	7	MB	MB	MB	MB	MB	MB
2	199959	ÁLVAREZ ÁLVAREZ, GLORIA ESTELA	7.1	7.7	6.8	7.2	7.1	7.1	3.3	6	6.6	6.5	6.9	7.2	6.8	6.8	4.3	6	7.1	7.7	6.8	7.2	7.1	7.1	3.7	6	8.0	8.0	8.0	7.2	7.8	7.8	3.6	7	7.4	6.6	6.2	7.6	7.6	7	MB	MB	MB	MB	MB	MB
3	1609257	ÁLVAREZ SALVADOR, LEA CESIBEL	8.5	8.4	8.7	8.2	8.3	8.4	3.4	7	6.4	6.5	6.7	7.6	6.7	6.7	5.0	7	8.5	8.4	8.7	8.2	8.3	8.4	4.3	7	8.2	8.0	8.2	8.2	8.2	8.1	2.3	7	7.6	8.4	6.0	7.6	8.4	8	MB	MB	MB	MB	MB	MB
4	992841	ASCENCIO RUBIO, BRENDA CONCEPCIÓN	8.1	7.3	6.6	7.2	7.3	7.3	5.3	7	7.9	7.2	7.1	8.0	6.4	7.3	3.1	6	8.1	7.3	6.6	7.2	7.3	7.3	3.7	6	8.0	8.4	8.2	8.2	8.8	8.3	5.8	8	8.8	8.8	9.5	8.2	8.4	9	MB	MB	MB	MB	MB	MB
5	4365796	ASCENCIO RUBIO, HEYDI DEL CARMEN	7.0	6.4	7.5	7.4	7.2	7.1	3.6	6	7.0	7.1	7.3	7.3	6.7	7.0	3.3	6	7.0	6.4	7.5	7.4	7.2	7.1	5.0	7	8.2	8.2	8.2	8.0	8.6	8.2	3.6	7	8.8	8.8	9.6	8.0	8.4	9	MB	MB	MB	MB	MB	MB
6	673382	BERRÍOS ÁLVAREZ, HEYDI AZUCENA	8.2	7.8	7.7	7.3	7.2	7.6	3.3	7	7.0	6.7	6.8	7.2	6.8	6.9	4.3	6	8.2	7.8	7.7	7.3	7.2	7.6	5.7	7	8.2	8.2	8.4	8.6	8.4	8.3	2.3	7	7.0	6.4	5.6	7.0	6.6	7	MB	MB	MB	E	MB	E
7	2220265	FLORES REQUENO, LEVY ENAÍ	8.5	8.0	8.0	8.6	8.4	8.3	5.3	7	8.2	8.0	8.8	8.4	7.2	8.1	5.7	7	8.5	8.0	8.0	8.6	8.4	8.3	3.5	7	8.6	8.8	8.8	8.6	8.8	8.7	3.6	8	8.4	8.6	6.3	8.5	8.2	8	E	E	E	E	E	E
8	989097	FLORES VIERA, MAYRA ROSIBEL	8.4	8.1	7.9	8.1	7.9	8.0	3.9	7	6.6	7.4	7.4	7.4	6.9	7.1	3.7	6	8.4	8.1	7.9	8.1	7.9	8.0	2.3	7	8.2	8.4	8.6	8.8	8.4	8.4	3.3	7	8.4	8.8	7.8	8.9	9.0	9	MB	MB	E	E	MB	E
9	1015052	GIRÓN VÁSQUEZ, INGRID VERÓNICA	9.5	9.7	8.8	9.9	9.7	9.5	3.3	8	9.4	9.0	9.2	8.2	8.0	8.7	5.7	8	9.5	9.7	8.8	9.9	9.7	9.5	3.3	8	9.0	9.0	9.0	9.0	9.0	9.0	3.3	8	9.2	9.2	9.7	9.0	9.2	9	E	E	E	E	E	E
10	193923	GIRÓN VÁSQUEZ, TOMÁS DE JESÚS	8.0	7.8	8.0	8.0	7.9	3.1	7	7.4	7.8	8.2	7.0	7.4	7.5	5.7	7	8.0	7.8	8.0	8.0	7.9	3.1	7	8.8	8.8	8.8	8.4	8.6	8.6	3.6	8	6.2	7.4	6.0	7.0	7.0	7	E	E	E	MB	E	E		
11	2617734	HERNÁNDEZ TORRES, ALDO ARISTIDES	6.7	6.6	6.0	7.2	7.3	6.7	3.6	6	6.2	5.4	7.0	6.5	6.9	6.4	4.3	6	6.7	6.6	6.0	7.2	7.3	6.7	5.0	7	7.4	8.0	8.2	8.6	8.0	8.0	3.3	7	6.2	6.1	6.0	6.0	7.0	6	MB	MB	MB	E	MB	E
12	206367	MEDINA DE REYES, MARÍA ISABEL	6.0	6.0	6.0	7.0	7.0	6.4	4.6	6	6.1	8.0	7.0	6.8	6.8	6.9	4.3	6	6.0	6.0	6.0	7.0	7.0	6.4	4.3	6	8.6	8.2	8.2	8.4	8.4	8.3	3.5	7	6.4	6.8	6.0	7.0	7.6	7	E	MB	MB	MB	MB	E
13	20325082	MENDOZA RIVERA, DAYSI ESMERALDA	7.0	6.0	6.0	7.0	7.0	6.6	3.3	6	6.2	7.0	6.0	7.0	6.8	6.6	3.7	6	7.0	6.0	6.0	7.0	7.0	6.6	3.7	6	8.4	8.2	8.0	8.2	8.4	8.2	5.2	7	7.8	7.8	6.0	7.6	7.2	7	MB	MB	MB	MB	MB	MB
14	20325475	MENDOZA RIVERA, GLENDA EUNICE	6.2	6.3	6.0	7.4	7.6	6.7	3.1	6	6.3	6.2	6.4	7.0	6.6	6.5	7.5	7	6.2	6.3	6.0	7.4	7.6	6.7	3.7	6	8.0	8.2	8.2	8.4	8.2	8.2	7.2	8	8.0	8.4	6.0	7.0	7.0	7	MB	MB	MB	MB	MB	MB
15	10222580	OCHOA DE LARIOS, MILAGRO DE LA PAZ	7.2	7.1	7.7	7.4	7.5	7.3	4.6	6	8.0	9.0	9.4	9.0	7.4	8.5	5.0	8	7.2	7.1	7.7	7.4	7.5	7.3	3.7	6	9.2	9.6	9.0	9.6	9.0	9.2	7.2	9	8.2	9.6	7.6	9.2	8.2	9	E	E	E	E	E	E
16	7358984	OCHOA DE MANCÍA, MARÍA ORBELINA	8.4	8.6	8.4	7.5	7.4	8.0	4.6	7	7.3	7.0	7.0	6.9	6.8	7.0	7.5	7	8.4	8.6	8.4	7.5	7.4	8.0	5.0	7	8.4	8.2	8.2	8.4	8.2	8.2	4.6	7	8.0	7.6	7.2	8.0	6.8	8	MB	MB	MB	MB	MB	MB
17	4365789	OCHOA FLORES, ANA GUADALUPE	7.0	6.0	6.8	7.4	7.4	6.9	3.6	6	6.9	8.0	7.4	7.0	6.7	7.2	3.7	6	7.0	6.0	6.8	7.4	7.4	6.9	3.5	6	8.6	8.8	8.8	8.8	8.8	8.7	3.9	8	6.0	5.9	6.0	6.0	6.2	6	E	E	E	E	E	E
18	1000541	PACHECO MENDOZA, MAX EVERT	7.8	7.7	7.9	7.3	7.3	7.6	4.6	7	8.4	9.0	8.4	9.4	7.4	8.5	3.5	8	7.8	7.7	7.9	7.3	7.3	7.6	4.3	7	8.2	9.0	8.8	8.8	8.8	8.7	6.5	8	7.4	8.4	6.0	7.0	7.2	7	MB	E	E	E	E	E
19	204584	PACHECO MORALES, JORGE LUIS	7.0	6.3	7.1	7.4	7.3	7.0	6.0	7	8.2	7.8	9.0	8.5	7.6	8.2	7.7	8	7.0	6.3	7.1	7.4	7.3	7.0	5.7	7	7.6	7.4	7.6	8.0	7.2	7.5	7.2	8	7.0	7.4	6.6	7.2	7.2	7	MB	MB	MB	MB	MB	MB
20	669109	PACHECO PACHECO, ULISES ARIEL	6.0	6.0	6.0	7.2	8.3	6.7	4.6	6	7.4	8.0	7.8	7.0	6.0	7.2	3.5	6	6.0	6.0	6.0	7.2	8.3	6.7	4.3	6	8.4	8.6	8.2	8.6	8.6	8.4	5.8	8	6.4	7.5	7.2	6.8	7.0	7	MB	E	MB	E	E	E
21	2880432	PAVÓN VELÁSQUEZ, CELINA DEL CARMEN	7.5	7.7	7.3	7.2	7.2	7.3	6.0	7	7.3	7.4	6.8	7.0	6.6	7.0	7.7	7	7.5	7.7	7.3	7.2	7.2	7.3	3.5	6	8.4	8.2	8.4	8.2	8.4	8.3	5.2	7	8.4	7.6	6.2	6.4	6.4	7	MB	MB	MB	MB	MB	MB
22	2883682	PAZ BENÍTEZ, IVANIA ALEXANDRA	7.0	6.4	6.6	7.9	9.0	7.3	7.8	7	8.0	9.0	9.0	7.2	6.4	7.9	7.0	8	7.0	6.4	6.6	7.9	9.0	7.3	7.8	7	9.4	9.8	9.6	9.4	8.0	9.2	7.9	9	9.4	8.8	7.2	8.2	9.0	9	E	E	E	E	MB	E
23	975110	PÉREZ VENTURA, MARÍA MERCEDES	7.3	7.8	7.0	7.2	7.2	7.3	3.6	6	7.0	7.4	7.0	7.4	6.7	7.1	4.3	6	7.3	7.8	7.0	7.2	7.2	7.3	5.0	7	8.4	8.6	8.4	8.8	8.6	8.5	3.6	8	7.4	6.4	6.0	6.8	7.4	7	MB	E	MB	E	E	E
24	992878	REYES AGUILAR, JAIME JOEL	8.4	7.5	7.0	7.4	7.2	7.5	3.4	7	7.0	7.6	7.8	6.9	6.7	7.2	6.4	7	8.4	7.5	7.0	7.4	7.2	7.5	2.9	7	8.2	8.6	8.4	8.4	8.8	8.4	2.9	7	7.6	7.8	6.4	6.8	7.4	7	MB	E	MB	MB	E	E
25	2885589	RÍOS PACHECO, JOSUÉ ANDRÉS	7.0	7.7	7.9	7.3	7.3	7.4	3.9	6	7.0	8.0	8.2	7.0	6.5	7.5	5.0	7	7.0	7.7	7.9	7.3	7.3	7.4	4.3	6	8.6	8.4	8.4	8.8	8.8	8.6	3.5	8	6.4	6.6	6.0	6.6	6.2	6	E	MB	MB	E	E	E
26	201408	RIVAS AMAYA, ÁNGEL AMILCAR	7.0	7.5	7.4	7.3	7.2	7.2	5.3	7	7.3	7.8	8.0	7.3	6.8	7.4	5.7	7	7.0	7.5	7.4	7.3	7.2	7.2	6.5	7	8.4	8.8	8.6	8.4	8.8	8.6	4.6	8	7.6	7.4	6.6	7.3	7.8	7	MB	E	E	MB	E	E
27	195650	RIVAS MELGAR, JOHANNA HAYDEE	9.2	9.4	9.2	9.8	9.7	9.4	4.6	8	9.4	9.0	9.4	8.8	8.8	9.0	7.0	9	9.2	9.4	9.2	9.8	9.7	9.4	3.3	8	9.0	9.0	9.2	9.0	9.2	9.0	4.6	8	9.6	9.8	9.4	9.4	9.2	9	E	E	E	E	E	E
28	974961	RIVERA JIRÓN, LAURA PAULINA	8.0	8.5	7.9	8.2	7.2	7.9	7.7	8	8.8	9.0	9.4	8.2	7.0	8.4	7.5	8	8.0	8.5	7.9	8.2	7.2	7.9	7.2	8	9.4	9.0	9.2	9.2	9.4	9.2	3.9	8	7.8	8.8	6.4	7.8	7.6	8	E	E	E	E	E	E
29	992524	ROBLES REYES, KARLA PATRICIA	7.9	6.8	7.0	7.4	7.4	7.3	2.6	6	5.6	6.6	7.0	7.0	7.0	6.6	4.3	6	7.9	6.8	7.0	7.4	7.4	7.3	3.5	6	8.8	8.4	8.8	9.0	8.8	8.7	3.3	8	6.0	7.2	6.0	6.2	6.8	6	E	MB	E	E	E	E
30	992835	VILLATORO DE GARCÍA, WENDY NOHEMY	7.0	7.1	7.0	7.6	7.3	7.2	7.3	7	7.0	7.4	7.2	7.4	7.4	7.2	6.4	7	7.0	7.1	7.0	7.6	7.3	7.2	7.2	7	8.4	8.6	8.4	8.4	8.6	8.4	8.3													

MODALIDAD DE EDUCACIÓN  
SEMIPRESENCIAL - CUPOS DE **2019**



MODALIDAD: SEMIPRESENCIAL AÑO LECTIVO: 2019

CODIGO: E0116

NOMBRE DE SEDE: COMPLEJO EDUCATIVO BASILIO BLANDÓN

GRADO: PRIMER AÑO DE BACHILLERATO GENERAL SECCIÓN: "A"

DEPARTAMENTO: USulután MUNICIPIO: USulután

NOMBRE DE EL(LA) COORDINADOR(A) DE SEDE: ORBELINA TREJO SARAVIA

DÍA DE ATENCIÓN: SÁBADO

NOMBRE DE IMPLEMENTADORA: FIGEA

NOMENCLATURA	PORCENTAJES		
	Grado	Ni.%	P.E. %
NI = Nota Institucional			
P.E. = Prueba Externa			
PF = Promedio Final	1er. Año	80%	20%

No.	NIE	NOMBRE DE LOS ALUMNOS/AS En orden alfabético de apellidos	LENGUAJE Y LITERATURA					MATEMÁTICA					CIENCIAS NATURALES					ESTUDIOS SOCIALES Y CÍVICA					IDIOMA EXTRANJERO					MORAL, URBANIDAD Y CÍVICA																		
			MÓDULOS		RESULTADOS FINALES			MÓDULOS		RESULTADOS FINALES			MÓDULOS		RESULTADOS FINALES			MÓDULOS		RESULTADOS FINALES			MÓDULOS		RESULTADOS FINALES			MÓDULOS		RESULTADOS FINALES																
			1	2	3	4	5	NI	P.E.	PF	1	2	3	4	5	NI	P.E.	PF	1	2	3	4	5	NI	P.E.	PF	1	2	3	4	5	NI	P.E.	PF	1	2	3	4	5	PF	1	2	3	4	5	PF
1	152819	AMAYA RAMOS, JUANA ISABEL	9.4	9.2	9.4	7.6	7.2	8.5	6.3	8	9.8	9.8	10.0	9.9	9.8	9.8	2.2	8	8.2	7.8	8.0	7.6	8.2	7.9	5.0	7	8.2	9.0	7.8	8.2	9.0	8.4	4.5	8	8.8	9.8	9.8	9.4	10.0	10	MB	MB	MB	MB	MB	MB
2	939406	ARÉVALO AMAYA, YONATHAN JOSUÉ	8.2	6.8	6.8	7.6	7.2	7.3	5.7	7	8.9	7.7	6.6	8.8	7.7	7.9	3.3	7	7.2	6.8	6.0	6.4	6.6	6.6	5.0	6	6.0	6.2	6.2	6.0	6.2	6.1	4.5	6	6.8	6.7	2.4	6.3	6.0	6	B	B	B	MB	MB	MB
3	2160227	BELTRÁN CAMPOS, JOSÉ GEOVANNI	8.2	8.2	9.0	7.8	7.0	8.0	6.3	8	8.6	7.5	7.4	8.4	7.5	7.8	2.9	7	6.6	6.4	6.2	6.4	6.6	6.4	2.9	6	9.0	6.6	8.4	7.0	6.6	7.5	5.6	7	6.0	6.0	8.6	7.4	6.4	7	E	MB	MB	MB	MB	E
4	2389042	CABEZAS POLIO, KARLA XIOMARA	8.2	9.2	8.2	8.0	7.8	8.2	4.5	8	9.4	9.0	9.3	9.3	9.0	9.2	3.6	8	7.6	8.8	8.2	6.6	7.0	7.6	4.1	7	8.2	7.8	8.0	9.0	8.0	8.2	5.4	8	8.0	8.0	9.2	9.4	7.8	8	MB	MB	MB	MB	MB	MB
5	2513555	CAMPOS MÁRMOL, AMANDA MARÍA	8.0	6.6	6.8	7.0	6.8	7.0	5.4	7	9.6	9.1	8.4	6.0	6.6	7.9	2.9	7	7.0	7.2	6.6	6.6	6.4	6.7	3.8	6	7.6	7.2	6.0	6.6	7.8	7.0	4.5	7	6.8	6.4	6.0	7.1	6.1	6	MB	MB	B	MB	MB	MB
6	213055	CHÁVEZ MARTÍNEZ, GEOVANNI ENRIQUE	6.0	3.6	4.4	8.9	8.6	6.3	4.2	6	6.0	7.1	7.0	6.0	6.5	6.5	3.6	6	6.0	6.0	7.0	6.2	6.6	6.3	3.8	6	7.6	6.0	7.0	7.8	6.0	6.8	5.1	6	6.0	7.1	6.0	6.4	6.2	6	MB	B	MB	MB	MB	MB
7	1986785	CRUZ RIVERA, JOSÉ ELENILSON	7.0	6.0	6.0	6.2	6.0	6.2	3.3	6	8.9	7.9	7.9	6.2	6.5	7.4	3.3	7	6.0	6.0	7.4	6.6	6.2	6.4	4.1	6	8.6	6.0	6.0	6.0	6.0	6.5	3.6	6	6.0	6.4	6.4	9.0	6.2	7	E	B	B	MB	MB	E
8	20158745	DE LA O VALENCIA, CLAUDIA VANESSA	7.6	7.0	6.8	7.2	7.4	7.2	4.2	7	9.3	9.0	8.6	9.3	9.0	9.0	4.4	8	7.4	6.4	6.8	6.6	6.4	6.7	3.5	6	7.8	7.8	7.6	9.0	7.6	7.9	4.8	7	7.6	6.0	4.0	10.0	6.1	7	MB	MB	MB	MB	MB	MB
9	20158739	FRANCO MÉNDEZ, YESICA DALILA	7.8	6.0	8.4	8.2	8.0	7.6	5.4	7	9.8	9.0	9.5	9.5	9.0	9.3	3.6	8	7.0	7.0	6.4	6.4	6.2	6.6	4.4	6	8.6	8.8	7.8	8.6	8.0	8.3	5.1	8	6.2	7.8	8.7	9.7	8.1	8	E	E	MB	MB	MB	E
10	984395	GÓMEZ SERPAS, WENDY MAGALY	8.8	7.2	8.2	7.4	8.2	7.9	4.8	7	9.3	8.6	8.9	8.6	8.6	8.8	2.2	7	7.8	8.8	7.8	6.8	6.8	7.6	4.1	7	8.4	7.2	6.0	7.2	7.2	7.2	4.2	7	7.4	7.8	7.0	9.1	8.7	8	MB	MB	B	MB	MB	MB
11	2383966	GONZÁLEZ GONZÁLEZ, JENNIFER VALERIA	7.2	9.0	7.2	7.2	7.0	7.5	6.6	7	9.4	9.4	8.5	9.5	9.4	9.2	4.0	8	6.0	6.0	7.3	6.8	6.9	6.6	4.1	6	7.2	8.2	7.0	9.0	8.2	7.9	5.6	7	6.0	8.2	8.8	8.6	8.2	8	MB	MB	MB	MB	MB	MB
12	2388074	GONZÁLEZ RIVERA, LUIS ENRIQUE	6.0	7.2	6.0	6.6	6.0	6.3	5.7	6	6.0	6.5	7.2	6.0	6.4	6.4	2.9	6	6.4	6.4	6.5	7.2	7.3	6.7	4.4	6	8.0	6.0	6.0	6.0	6.0	6.4	4.2	6	7.2	6.0	6.2	6.0	6.4	6	MB	B	B	MB	MB	MB
13	222670	GUZMÁN DEL CID, MARÍA DE LA PAZ	8.0	9.4	9.6	9.2	8.6	8.9	6.3	8	9.0	9.3	9.5	9.5	9.3	9.3	3.6	8	6.6	7.6	7.6	7.0	7.0	7.1	3.2	6	7.8	9.2	7.8	8.2	8.0	8.2	5.4	8	6.0	6.6	7.1	7.8	6.8	7	MB	E	MB	MB	MB	E
14	2679447	HERNÁNDEZ QUINTANILLA, JENNIFER JOHANA	8.2	8.0	8.0	8.6	7.4	8.0	4.5	7	8.2	8.8	9.4	8.2	8.8	8.6	4.4	8	7.0	7.0	6.8	6.6	7.2	6.9	4.4	6	7.6	9.2	8.2	9.2	8.0	8.4	5.9	8	7.8	8.0	9.6	9.4	9.6	9	MB	E	MB	MB	MB	E
15	1600778	JOYA RODRÍGUEZ, YANIRA EDITH	8.2	9.4	8.0	8.6	8.2	8.4	5.7	8	9.8	9.4	9.7	9.5	9.4	9.5	5.8	9	8.4	8.6	8.2	8.2	7.0	8.0	4.7	7	8.4	8.8	8.4	9.0	7.8	8.4	5.4	8	9.8	7.4	8.7	10.0	8.8	9	MB	E	MB	MB	MB	E
16	985203	LÓPEZ RAMOS, GRISELDA YAMILETH	8.0	8.2	8.8	8.0	7.4	8.0	5.1	7	9.6	9.4	9.7	9.5	9.4	9.5	4.0	8	6.8	7.2	7.2	7.2	7.4	7.1	5.0	7	8.4	8.4	8.0	8.2	8.0	8.2	5.1	8	7.2	7.0	8.2	8.5	8.4	8	MB	MB	MB	MB	MB	MB
17	6550668	LÓPEZ RODRÍGUEZ, MIRIAN ISABEL	8.8	8.0	7.8	7.4	7.0	7.8	6.3	8	9.6	8.6	8.1	9.5	8.6	8.8	4.0	8	6.0	6.4	7.2	7.6	7.4	6.9	5.6	7	8.4	6.0	7.0	8.2	6.8	7.2	5.6	7	9.4	8.8	9.1	9.6	8.6	9	MB	B	MB	MB	MB	MB
18	987018	LÓPEZ VILLEGA, BRENDA DAMARI	7.4	7.4	7.2	7.8	7.6	7.4	4.2	7	9.1	8.9	9.3	9.3	8.9	9.1	3.6	8	6.0	6.0	7.0	6.6	6.8	6.4	3.2	6	7.8	7.8	7.2	7.8	7.6	7.6	3.9	7	7.8	7.2	8.8	9.4	8.0	8	MB	MB	MB	MB	MB	MB
19	2418440	MENDOZA PORTILLO, LISSETTE LEONOR	7.6	9.2	9.2	9.4	8.8	8.8	6.3	8	9.9	9.6	9.3	9.1	9.6	9.5	4.0	8	6.6	7.2	7.2	8.6	7.8	7.4	3.5	7	8.4	8.4	6.8	8.2	8.0	7.9	5.4	7	8.2	7.8	8.4	7.7	8.8	8	MB	MB	MB	MB	MB	MB
20	2398528	MENDOZA PORTILLO, RUTH DEL CARMEN	8.0	9.4	8.0	8.6	7.0	8.2	6.0	8	9.9	9.7	9.9	9.3	9.7	9.7	4.4	9	8.2	8.2	7.8	8.8	8.2	8.2	4.1	7	8.4	7.8	8.2	8.2	7.4	8.0	5.9	8	9.0	8.0	8.5	10.0	9.2	9	MB	MB	MB	MB	MB	MB
21	1427972	PÉREZ CÓRDOVA, HERZELEIDE MAYA	8.4	8.6	8.4	7.4	7.0	7.9	5.1	7	9.3	9.6	9.1	8.5	9.6	9.2	3.3	8	6.4	7.6	7.4	9.4	9.4	8.0	4.4	7	8.4	7.6	8.2	9.0	8.0	8.2	4.8	8	6.0	8.4	8.7	9.7	8.8	8	MB	MB	MB	MB	MB	MB
22	939396	RIVERA TURCIOS, WILSON ANTONIO	7.2	6.0	6.0	8.0	7.4	6.9	3.9	6	6.4	6.9	8.5	8.1	6.9	7.3	3.6	7	6.0	6.6	6.4	6.6	6.6	6.4	5.0	6	8.6	6.6	6.0	6.0	7.0	6.8	5.1	6	6.2	6.9	2.4	6.3	6.0	6	E	MB	B	MB	MB	E
23	942177	RODRÍGUEZ FRANCO, JOSUÉ NAHÚN	7.4	6.0	7.6	8.0	8.6	7.5	6.3	7	8.7	8.0	8.0	9.3	8.0	8.4	4.0	8	6.0	6.0	7.2	7.6	8.0	6.9	4.7	6	8.4	6.2	7.2	7.2	6.4	7.0	5.1	7	6.4	6.4	6.0	7.3	6.0	6	MB	B	MB	MB	MB	MB
24	2399499	RODRÍGUEZ GAITÁN, WILFREDO	8.0	7.2	7.6	8.2	7.0	7.6	4.2	7	7.4	8.3	9.2	9.1	8.3	8.4	3.6	7	7.8	8.6	7.6	9.4	8.8	8.4	3.8	8	8.2	8.0	8.0	10.0	7.4	8.3	5.6	8	8.0	7.6	8.7	9.3	7.2	8	MB	MB	MB	MB	MB	MB
25	2152012	ROSA FLORES, ABRAHAM ANTONIO	7.8	8.6	7.2	6.8	7.0	7.4	5.5	7	9.0	9.2	8.4	9.3	9.2	9.0	4.0	8	6.4	6.6	6.8	6.8	6.2	6.5	4.8	6	8.4	6.0	6.2	6.0	6.0	6.5	4.9	6	7.0	7.4	6.4	6.0	6.6	7	MB	B	B	MB	MB	MB
26	2419217	SANDOVAL REYES, ROSA MARÍA	8.2	9.0	8.0	7.0	8.6	8.1	5.4	8	7.8	8.9	9.3	9.4	8.9	8.8	5.1	8	7.0	7.8	7.4	7.4	6.8	7.2	4.7	7	8.4	8.2	7.2	9.0	8.2	8.2	4.5	8	9.0	8.6	9.2	10.0	9.0	9	MB	MB	MB	MB	MB	MB

Firma y sello de el(la) Coordinador(a) General del Proyecto



MODALIDAD: SEMIPRESENCIAL AÑO LECTIVO: 2019

CODIGO: E0116

NOMBRE DE SEDE: COMPLEJO EDUCATIVO BASILIO BLANDÓN

GRADO: PRIMER AÑO DE BACHILLERATO GENERAL SECCIÓN: "B"

DEPARTAMENTO: USulután MUNICIPIO: USULUTÁN

NOMBRE DE EL(LA) COORDINADOR(A) DE SEDE: ORBELINA TREJO SARAVIA

DÍA DE ATENCIÓN: SÁBADO

NOMBRE DE IMPLEMENTADORA: FIECA

NOMENCLATURA	PORCENTAJES		
	Grado	Ni.%	P.E. %
NI = Nota Institucional			
P.E. = Prueba Externa			
PF = Promedio Final	1er. Año	80%	20%

No.	NIE	NOMBRE DE LOS ALUMNOS/AS En orden alfabético de apellidos	LENGUAJE Y LITERATURA										MATEMÁTICA										CIENCIAS NATURALES										ESTUDIOS SOCIALES Y CÍVICA										IDIOMA EXTRANJERO					MORAL, URBANIDAD Y CÍVICA				
			MÓDULOS					RESULTADOS FINALES					MÓDULOS					RESULTADOS FINALES					MÓDULOS					RESULTADOS FINALES					MÓDULOS					PF	MÓDULOS					PF								
			1	2	3	4	5	NI	P.E.	PF	1	2	3	4	5	NI	P.E.	PF	1	2	3	4	5	NI	P.E.	PF	1	2	3	4	5	NI	P.E.	PF	1	2	3		4	5												
1	2399722	AMAYA RODRÍGUEZ, MARIELA ESMERALDA	7.2	7.2	9.2	8.0	6.8	7.6	3.9	7	9.6	9.1	6.9	8.3	8.9	8.5	4.0	8	6.2	6.0	6.6	6.6	6.4	6.3	4.7	6	8.6	7.8	7.8	7.4	7.6	7.8	4.8	7	6.4	7.2	6.0	8.3	6.6	7	E	MB	MB	MB	MB	E						
2	5301874	ARGUETA GUEVARA, ISRAEL JOSÉ	8.0	8.0	6.7	6.7	7.5	7.3	4.5	7	9.4	9.2	9.1	9.7	9.2	9.3	4.7	8	6.8	7.4	8.0	8.6	7.8	7.7	5.0	7	8.4	7.4	6.4	8.0	7.4	7.5	5.9	7	7.4	8.8	9.0	6.4	7.2	8	MB	MB	B	MB	MB	MB						
3	236109	BARAHONA HERNÁNDEZ, MANUEL ANTONIO	8.4	8.8	8.8	9.6	9.0	8.9	5.1	8	8.9	8.6	7.2	9.6	8.6	8.5	1.8	7	7.4	8.6	9.0	10.0	10.0	9.0	6.5	9	8.0	8.0	9.0	8.2	8.4	8.3	4.8	8	8.6	9.4	8.0	8.3	6.0	8	MB	MB	E	MB	MB	E						
4	2395686	BERMÚDEZ GARAY, ROSA MARILÚ	8.2	7.8	9.0	8.4	8.0	8.2	3.9	7	9.3	7.9	7.2	9.3	7.9	8.3	5.1	8	7.0	7.6	8.6	9.4	9.6	8.4	4.1	8	8.8	7.8	7.2	8.6	9.0	8.2	4.5	8	6.8	8.2	9.0	6.6	7.4	8	E	MB	MB	MB	MB	E						
5	2389059	CABRERA GUZMÁN, LUIS ANTONIO	5.0	6.0	6.0	6.0	7.0	6.0	4.2	6	6.2	7.0	7.3	7.5	6.8	6.9	3.6	6	7.0	7.0	7.8	6.8	7.2	7.1	3.5	6	6.0	7.0	5.0	6.0	6.0	6.0	4.2	6	6.0	6.2	4.0	6.5	6.2	6	B	MB	B	MB	MB	MB						
6	2389144	CAMPOS PÉREZ, ENRIQUE JEREMÍAS	6.6	7.6	6.6	6.8	6.0	6.7	3.6	6	9.6	7.9	6.8	7.5	7.9	7.9	3.6	7	6.4	7.2	7.6	8.4	7.2	7.3	4.4	7	6.0	6.0	5.0	6.0	6.0	5.8	3.6	6	6.2	6.4	6.0	6.0	6.4	6	B	B	B	MB	MB	MB						
7	981327	CASTILLO MÁRTINEZ, ARELY DEL CARMEN	6.8	8.0	7.4	7.8	7.0	7.4	4.2	7	8.4	7.3	7.1	7.0	7.3	7.4	5.5	7	6.0	6.2	7.6	6.2	6.6	6.5	3.8	6	8.6	8.0	6.4	6.6	8.0	7.5	3.0	7	6.0	5.0	6.6	6.3	6.2	6	E	MB	B	MB	MB	E						
8	1984141	CASTRO ORELLANA, MARÍA MERCEDES	9.6	9.2	9.0	6.8	7.6	8.4	5.7	8	9.4	9.0	8.2	9.6	9.0	9.0	2.9	8	6.0	6.8	8.8	7.8	8.2	7.5	5.3	7	7.8	8.4	8.8	7.6	8.6	8.2	4.5	8	8.0	9.0	9.6	8.4	8.2	9	MB	MB	E	MB	MB	E						
9	983551	FERNÁNDEZ PANIAGUA, JOSUÉ DANIEL	7.8	7.8	8.0	8.0	8.2	7.9	5.1	7	8.7	8.0	8.5	7.7	8.0	8.1	3.6	7	6.6	6.6	8.2	6.6	6.8	6.9	4.1	6	6.0	6.8	8.6	7.4	7.0	7.1	5.9	7	7.6	8.0	9.2	7.0	8.2	8	B	MB	E	MB	MB	E						
10	2424822	GÓMEZ MENDOZA, BRENDA ESTEFANI	8.0	7.8	7.8	8.4	7.0	7.8	4.2	7	8.7	8.5	7.7	6.7	6.3	7.5	2.9	7	6.6	6.8	6.0	6.4	6.4	6.4	5.6	6	9.2	7.8	6.2	6.0	6.0	7.0	5.1	7	6.4	8.0	7.0	6.8	7.4	7	E	MB	B	MB	MB	E						
11	1985581	HERNÁNDEZ MONJARÁS, NELSON VLADIMIR	7.2	7.8	6.0	6.0	6.0	6.6	4.8	6	6.8	6.3	6.7	8.5	6.7	7.0	4.0	6	7.4	8.2	7.0	6.9	6.9	7.2	4.1	7	6.0	6.8	5.4	6.0	6.0	6.0	4.5	6	6.4	7.4	2.0	6.0	6.2	6	B	MB	B	MB	MB	MB						
12	957084	LEMUS GARCÍA, JORGE ANTONIO	7.4	8.0	7.4	7.2	7.2	7.4	4.5	7	8.4	8.0	7.9	9.6	8.0	8.3	2.5	7	8.0	8.6	7.6	7.2	7.6	7.8	4.1	7	8.4	8.6	6.6	7.6	7.2	7.6	5.9	7	7.2	6.0	6.8	6.8	6.8	7	MB	E	MB	MB	MB	E						
13	2378669	LÓPEZ CASTILLO, MILAGRO GUADALUPE	8.0	8.2	8.4	7.4	7.0	7.8	4.5	7	8.8	7.5	6.4	8.7	7.5	7.7	3.3	7	6.2	7.2	7.2	7.8	8.4	7.3	5.3	7	8.4	6.8	8.6	7.2	7.4	7.6	3.3	7	6.8	8.0	9.6	7.3	7.6	8	MB	MB	E	MB	MB	E						
14	2503128	MARTÍNEZ LÓPEZ, TATIANA MICHELLE	7.8	7.2	7.2	6.0	8.0	7.2	4.2	7	9.2	8.1	6.8	8.3	8.1	8.1	4.7	7	7.0	7.8	6.0	6.4	6.4	6.7	4.4	6	7.0	7.2	5.2	6.0	6.0	6.2	5.1	6	6.2	6.6	5.6	6.0	6.2	6	MB	MB	B	MB	MB	MB						
15	2417727	MUÑOZ GUZMÁN, JOSÉ ALEXIS	7.6	8.2	9.6	8.4	7.8	8.3	3.9	7	9.1	8.8	8.7	9.2	8.8	8.9	5.5	8	7.6	8.2	8.8	9.4	9.6	8.7	4.4	8	7.8	7.2	6.4	7.8	7.4	7.3	4.2	7	6.0	6.8	6.0	6.8	6.2	6	MB	MB	B	MB	MB	MB						
16	1017767	NAVARRETE AYALA, CARLOS ALBERTO	6.8	7.0	6.0	6.4	7.4	6.7	3.6	6	9.1	7.8	8.1	7.6	7.8	8.0	4.0	7	6.8	7.8	7.4	6.6	7.6	7.2	4.1	7	7.2	7.0	6.0	7.4	8.8	7.2	3.6	7	6.0	6.0	3.8	6.2	6.0	6	MB	MB	B	MB	MB	MB						
17	2389040	ORELLANA BATRES, CINDY ESMERALDA	8.2	8.2	8.6	8.2	8.0	8.2	3.9	7	8.9	8.5	6.3	6.7	8.5	7.7	2.5	7	6.6	7.4	6.6	6.6	6.6	6.7	4.4	6	8.6	7.0	7.8	6.8	7.0	7.4	4.5	7	6.0	8.0	6.8	6.0	6.8	7	E	MB	MB	MB	MB	E						
18	2418905	ORELLANA VÁSQUEZ, JESSICA LISBETH	7.2	8.4	9.2	7.6	6.8	7.8	4.3	7	9.0	8.0	8.3	6.8	8.0	8.0	8.0	8	6.8	7.2	6.8	7.8	7.8	7.2	5.1	7	9.2	7.0	5.6	7.8	7.2	7.3	4.3	7	6.2	8.2	5.0	6.0	6.0	6	E	MB	B	MB	MB	E						
19	933394	PALACIOS BELTRÁN, JOSÉ DANIEL	7.8	7.0	6.0	6.0	6.2	6.6	4.2	6	8.0	7.2	6.1	7.9	7.2	7.2	4.4	7	7.0	7.0	7.8	6.8	7.2	7.1	3.5	6	8.4	8.0	9.0	7.8	7.2	8.0	5.1	7	6.2	6.2	3.6	6.0	6.0	6	MB	MB	E	MB	MB	E						
20	2418679	QUINTANILLA NAVARRETE, ROSA SARAÍ	8.6	8.2	8.8	8.2	7.0	8.1	3.9	7	9.4	8.4	8.5	8.0	8.4	8.5	5.1	8	6.0	6.0	8.8	9.4	9.4	7.9	4.7	7	9.0	8.4	8.6	9.0	9.0	8.8	4.2	8	6.2	8.2	6.4	7.8	7.6	7	E	MB	E	MB	MB	E						
21	1983994	RAMOS APARCIO, KATHERINE IDALIA	8.4	8.4	9.6	6.8	7.4	8.1	5.1	8	9.3	9.4	9.6	6.4	9.4	8.8	4.0	8	7.2	8.2	9.0	9.6	9.4	8.6	4.4	8	8.8	7.4	7.0	8.6	7.6	7.8	5.1	7	7.2	8.8	8.9	6.6	7.6	8	E	MB	MB	MB	MB	E						
22	20158743	REYES ORDOÑEZ, MARÍA ESTER	6.6	7.2	8.0	7.0	7.4	7.2	3.6	7	9.3	7.8	6.7	8.0	7.8	7.9	4.4	7	6.0	6.6	6.4	6.8	6.2	6.4	3.2	6	7.8	6.8	6.2	6.6	6.0	6.6	5.4	6	6.6	6.0	6.0	6.7	6.2	6	MB	MB	B	MB	MB	MB						
23	2418780	RIVERA CÁLIX, GABRIELA MARISOL	7.6	8.0	8.0	8.4	8.0	8.0	3.3	7	8.0	6.6	7.1	7.6	6.6	7.1	3.6	6	6.0	6.0	7.4	6.0	6.8	6.4	3.8	6	7.4	7.4	6.4	7.2	7.4	7.1	4.2	7	6.0	7.6	6.4	6.8	6.6	7	MB	MB	B	MB	MB	MB						
24	2425921	RIVERA CISNEROS, LILIANA ARELI	7.8	7.8	8.0	7.6	7.0	7.6	5.7	7	9.4	8.1	7.3	9.6	8.1	8.5	2.5	7	6.8	7.2	7.8	9.0	7.4	7.6	4.4	7	8.0	7.6	6.6	8.4	7.6	7.6	6.2	7	6.8	8.0	4.4	6.0	6.4	6	MB	MB	MB	MB	MB	MB						
25	928631	ROMERO JUÁREZ, CARLOS ANTONIO	8.6	9.0	9.4	7.8	7.4	8.4	5.1	8	7.5	8.6	8.7	7.6	8.6	8.2	3.6	7	6.0	6.0	8.8	9.2	9.4	7.8	5.0	7	9.2	9.0	9.0	9.0	9.0	9.0	6.8	9	7.0	7.6	6.6	8.6	8.0	8	E	E	E	MB	MB	E						
26	1017993	SANTANA PALACIOS, IDALIA JASMIN	6.4	8.2	7.6	7.4	7.0	7.3	4.5	7	9.4	8.8	8.7	7.6	8.8	8.6	5.1	8	6.2	6.4	7.8	6.6	6.4	6.6	4.4	6	7.8	7.8	5.8	7.2	8.2	7.3	4.5	7	8.2	6.2	9.4	6.1	6.6	7	MB	MB	B	MB	MB	MB						
27	212912	SANTOS MUÑOZ, CARLA VANESSA	8.0	7.4	9.0	8.2	7.8	8.0	2.3	7	8.8	8.9	8.3	9.1	8.9	8.8	5.5	8	6.0	6.2	7.6	6.6	6.6	6.6	4.4	6	9.4	7.4	6.0	7.4	8.2	7.6	4.2	7	6.2	7.0	6.0	7.5	7.0	7	E	MB	B	MB	MB	E						
28	1215851	TRUJILLO RIVERA, JAZMÍN LISBETH	6.8	8.0	7.0	7.8	8.0	7.5	3.9	7	8.8	8.9	9.5	8.0	8.9	8.8	3.6	8	6.0	6.0	7.1	7.0	6.9	6.6	4.7	6	7.4	6.8	5.0	6.8	6.0	6.4	4.5	6	6.0	7.3	7.0	6.2	6.2	7	MB	MB	B	MB	MB	MB						



Firma y sello de el(la) Coordinador(a) General del Proyecto



MODALIDAD: SEMIPRESENCIAL AÑO LECTIVO: 2019

CODIGO: E0117

NOMBRE DE SEDE: CENTRO ESCOLAR DOLORES C RETES

GRADO: OCTAVO GRADO SECCIÓN: "A"

DEPARTAMENTO: SAN MIGUEL MUNICIPIO: SAN MIGUEL

NOMBRE DE EL(LA) COORDINADOR(A) DE SEDE: LUIS MOLINA SEGOVIA

DÍA DE ATENCIÓN: DOMINGO

NOMBRE DE IMPLEMENTADORA: FIECA

NOMENCLATURA		PORCENTAJES	
NI = Nota Institucional	Grado	NI. %	P. E. %
P. E. = Prueba Externa	3er. Ciclo	80%	20%
PF = Promedio Final			

No.	NIE	NOMBRE DE LOS ALUMNOS/AS En orden alfabético de apellidos	LENGUAJE Y LITERATURA					MATEMATICA					CIENCIAS NATURALES					ESTUDIOS SOCIALES Y CÍVICA					IDIOMA EXTRANJERO					MORAL, URBANIDAD Y CÍVICA																		
			MÓDULOS					RESULTADOS FINALES					MÓDULOS					RESULTADOS FINALES					MÓDULOS					RESULTADOS FINALES					MÓDULOS					RESULTADOS FINALES								
			1	2	3	4	5	NI	P.E.	PF	1	2	3	4	5	NI	P.E.	PF	1	2	3	4	5	NI	P.E.	PF	1	2	3	4	5	NI	P.E.	PF	1	2	3	4	5	NI	P.E.	PF	1	2	3	4
1	1603507	ALVARENGA OSORIO, KATHERINE YAMILETH	8.5	9.8	9.8	9.1	9.2	9.3	5.1	8	9.0	9.6	7.4	8.6	9.3	8.8	5.5	8	7.6	9.0	7.6	8.4	9.2	8.4	4.6	8	9.0	9.0	9.0	9.0	9.0	9.0	5.0	8	9.0	6.8	9.2	8.2	7.4	8	9.0	9.0	9.0	9.0	9.0	9
2	1166653	BLANCO BENÍTEZ, MIGUEL ÁNGEL	8.0	7.7	7.8	7.8	7.0	7.7	4.4	7	6.8	7.2	5.7	7.0	7.5	6.8	2.9	6	5.8	5.6	5.0	5.6	5.0	5.4	6.1	6	8.8	8.8	8.8	8.8	8.8	8.8	3.9	8	4.1	2.0	5.8	6.0	6.0	5	8.8	8.8	8.8	8.8	8.8	9
3	10198906	BLANCO DE MARTÍNEZ, BLANCA LUZ	8.5	9.7	8.8	9.1	9.4	9.1	5.1	8	6.7	9.1	7.0	9.4	9.1	8.3	6.2	8	8.4	8.4	9.8	8.8	9.4	9.0	5.7	8	9.0	9.0	9.0	9.0	9.0	9.0	6.4	9	9.4	7.6	7.2	8.0	9.4	8	9.0	9.0	9.0	9.0	9.0	9
4	1163141	CAMPOS MALDONADO, EMÉRITA ELIZABETH	7.5	8.0	8.0	7.0	7.5	7.6	5.1	7	7.6	8.3	7.6	8.5	6.7	7.7	5.5	7	7.4	8.0	7.4	6.4	7.6	7.4	4.3	7	7.8	7.8	7.8	7.8	7.8	7.8	5.4	7	8.0	3.0	5.8	7.2	7.0	6	7.8	7.8	7.8	7.8	7.8	8
5	10275562	DÍAZ DE CRUZ, DIANA ARELY	8.0	7.6	8.2	7.5	9.1	8.1	6.5	8	8.2	9.2	6.6	8.9	7.5	8.1	4.4	7	6.4	7.6	7.6	7.4	9.4	7.7	5.4	7	7.8	7.8	7.8	7.8	7.8	7.8	5.7	7	8.0	7.4	7.0	7.4	7.6	7	7.8	7.8	7.8	7.8	7.8	8
6	1654630	MARTÍNEZ BONILLA, JASSON ISAAC	7.0	8.0	7.8	7.4	7.8	7.6	5.5	7	8.3	9.4	6.9	8.7	9.1	8.5	5.8	8	6.4	6.2	5.0	7.2	8.8	6.7	4.3	6	7.2	7.2	7.2	7.2	7.2	7.2	4.3	7	7.6	6.8	6.8	6.2	6.6	7	7.2	7.2	7.2	7.2	7.2	7
7	20288326	OCHOA LAZO, JOSÉ WILFREDO	7.0	7.5	9.2	9.2	9.6	8.5	6.2	8	8.6	8.6	8.4	9.1	8.0	8.5	4.4	8	6.2	5.8	6.4	7.2	8.6	6.8	4.3	6	8.4	8.4	8.4	8.4	8.4	8.4	5.4	8	5.7	6.4	6.8	8.2	7.8	7	8.4	8.4	8.4	8.4	8.4	8
8	5332795	OLIVARES GARAY, CLAUDIA MARÍA	8.0	8.4	8.4	7.4	10.0	8.4	6.2	8	9.4	9.6	8.8	9.5	9.9	9.4	4.4	8	8.6	9.0	8.4	8.2	9.8	8.8	5.0	8	9.0	9.0	9.0	9.0	9.0	9.0	6.4	9	9.4	6.4	8.4	7.6	9.4	8	9.0	9.0	9.0	9.0	9.0	9
9	1025733	ROMERO GARCÍA, VERÓNICA YESARI	7.0	8.8	8.8	9.7	10.0	8.9	5.1	8	8.8	9.6	7.4	8.6	9.4	8.8	5.1	8	7.8	8.6	7.6	8.4	9.2	8.3	2.4	7	7.8	7.8	7.8	7.8	7.8	7.8	5.0	7	9.0	6.8	9.0	9.0	8.6	9	7.8	7.8	7.8	7.8	7.8	8
10	20325549	ROMERO HIDALGO, GLORIA EVA	6.5	7.2	6.2	7.4	8.0	7.1	4.0	7	7.5	7.4	6.8	8.0	8.2	7.6	3.3	7	5.8	5.0	6.4	6.6	7.4	6.2	3.2	6	8.8	8.8	8.8	8.8	8.8	8.8	3.9	8	5.6	5.0	6.2	5.0	7.0	6	8.8	8.8	8.8	8.8	8.8	9
11	204967	ROMERO MARTÍNEZ, DAVID MOISÉS	8.0	8.2	9.0	8.7	7.6	8.3	5.5	8	8.2	9.1	7.7	9.1	9.1	8.6	5.8	8	7.0	7.0	6.6	8.0	8.6	7.4	6.5	7	8.8	8.8	8.8	8.8	8.8	8.8	6.8	8	6.6	6.0	8.0	7.0	3.4	6	8.8	8.8	8.8	8.8	8.8	9
12	667373	VÁSQUEZ CRUZ, LIDIA LISSETH	7.0	7.6	8.2	7.8	7.8	7.7	3.6	7	7.5	8.6	7.5	8.3	8.9	8.2	6.9	8	6.8	6.4	7.0	8.2	9.4	7.6	3.9	7	8.0	8.0	8.0	8.0	8.0	8.0	2.8	7	6.1	5.4	8.2	7.4	8.4	7	8.0	8.0	8.0	8.0	8.0	8
13	20368371	VELÁSQUEZ GUZMÁN, ANA ARACELY	7.0	7.3	8.4	7.4	9.0	7.8	5.8	7	7.9	7.4	8.2	9.2	9.1	8.4	5.1	8	7.0	5.8	6.2	6.2	9.2	6.9	4.6	6	8.8	8.8	8.8	8.8	8.8	8.8	5.0	8	8.4	6.8	8.0	7.0	9.0	8	8.8	8.8	8.8	8.8	8.8	9
14	1149411	VILLEGAS GARAY, CLAUDIA VERÓNICA	8.0	8.9	7.3	7.6	7.0	7.8	4.0	7	9.1	8.4	6.7	8.5	9.1	8.4	5.8	8	7.8	7.2	6.8	6.0	8.6	7.3	3.5	7	8.8	8.8	8.8	8.8	8.8	8.8	4.3	8	7.4	5.4	7.0	7.8	7.6	7	8.8	8.8	8.8	8.8	8.8	9
15	5102089	ZELAYA TREJO, JOSUÉ RAFAEL	7.5	9.8	9.6	9.6	9.6	9.2	5.5	9	8.0	9.2	8.8	9.4	9.1	8.9	6.2	8	6.8	7.6	7.4	8.4	8.6	7.8	6.5	8	7.4	7.4	7.4	7.4	7.4	7.4	6.8	7	9.0	6.4	8.8	8.4	7.6	8	7.4	7.4	7.4	7.4	7.4	7

  
Firma y sello de el(la) Coordinador(a) General del Proyecto



MODALIDAD: SEMIPRESENCIAL AÑO LECTIVO: 2019

CODIGO: E0234

NOMBRE DE SEDE: INSTITUTO NACIONAL ISIDRO MENÉNDEZ

GRADO: PRIMER AÑO DE BACHILLERATO GENERAL SECCIÓN: "A"

DEPARTAMENTO: SAN MIGUEL MUNICIPIO: SAN MIGUEL

NOMBRE DE EL(LA) COORDINADOR(A) DE SEDE: JOSÉ ROBERTO BERRIOS ÁVILA

DÍA DE ATENCIÓN: DOMINGO

NOMBRE DE IMPLEMENTADORA: FIECA

NOMENCLATURA	PORCENTAJES		
	Grado	Ni.%	P.E. %
NI = Nota Institucional			
P.E. = Prueba Externa			
PF = Promedio Final	1er. Año	80%	20%

No.	NIE	NOMBRE DE LOS ALUMNOS/AS En orden alfabético de apellidos	LENGUAJE Y LITERATURA					MATEMÁTICA					CIENCIAS NATURALES					ESTUDIOS SOCIALES Y CÍVICA					IDIOMA EXTRANJERO					MORAL, URBANIDAD Y CÍVICA																		
			MÓDULOS					RESULTADOS FINALES			MÓDULOS					RESULTADOS FINALES			MÓDULOS					RESULTADOS FINALES			MÓDULOS					PF	MÓDULOS					PF								
			1	2	3	4	5	NI	u	a	PF	1	2	3	4	5	NI	u	a	PF	1	2	3	4	5	NI	u	a	PF	1	2		3	4	5	1	2		3	4	5					
1	1102517	ARGUETA ROMERO, HILDA JOHANNA	8.0	7.8	8.0	8.2	7.4	7.8	4.5	7	8.0	7.8	8.0	8.2	7.4	7.8	3.3	7	8.8	9.4	8.6	9.2	9.8	9.1	3.5	8	7.8	8.0	8.6	9.0	9.0	8.4	4.8	8	8.4	7.6	8.2	7.8	8.2	8	MB	MB	MB	MB	E	E
2	4958392	CUÉLLAR ROBLES, TANIA ALEJANDRA	7.4	7.6	7.6	8.0	8.8	7.8	6.9	8	7.4	7.6	7.6	8.0	8.8	7.8	3.6	7	10.0	10.0	10.0	10.0	10.0	10.0	4.7	9	8.8	8.4	8.6	8.2	8.6	8.5	4.5	8	8.4	8.6	8.0	8.0	8.0	8	E	MB	MB	MB	E	E
3	683109	DÍAZ ORELLANA, DINORA ELIZABETH	7.2	6.8	7.8	7.8	7.8	7.4	4.8	7	7.2	6.8	7.8	7.8	7.8	7.4	4.4	7	7.8	8.6	8.2	8.2	8.2	8.2	4.4	8	8.4	8.2	7.8	7.4	8.4	8.0	2.4	7	8.6	8.0	7.8	8.0	8.2	8	MB	MB	MB	MB	MB	MB
4	269576	GONZÁLEZ GONZÁLEZ, DOUGLAS ALEXANDER	7.8	7.4	7.8	7.4	8.4	7.7	2.7	7	7.8	7.4	7.8	7.4	8.4	7.7	4.4	7	7.8	7.4	7.6	7.8	9.4	8.0	4.7	7	6.4	6.0	7.0	7.0	7.0	6.6	5.4	6	7.4	7.8	8.2	8.0	8.0	8	B	B	MB	MB	MB	MB
5	5942515	GUTIÉRREZ TURCIOS, FERNANDO ALONSO	7.4	7.6	8.4	7.8	8.0	7.8	5.1	7	7.4	7.6	8.4	7.8	8.0	7.8	3.6	7	7.8	7.8	7.8	7.6	8.6	7.9	4.7	7	7.2	7.4	7.2	7.2	6.8	7.1	5.6	7	7.8	8.2	7.6	8.4	8.2	8	MB	MB	MB	MB	MB	MB
6	1067838	HERNÁNDEZ PORTILLO, ARMANDO BLADIMIR	7.6	7.0	7.6	9.2	8.2	7.9	5.7	7	7.6	7.0	7.6	9.2	8.2	7.9	3.6	7	9.2	9.0	9.4	9.4	10.0	9.4	7.1	9	7.2	7.4	7.2	7.0	6.6	7.0	5.6	7	7.8	7.8	7.8	8.0	8.0	8	MB	MB	MB	MB	MB	MB
7	1139963	HIDALGO CRUZ, REBECA JULISSA	7.4	7.6	9.2	7.6	7.6	7.8	4.2	7	7.4	7.6	9.2	7.6	7.6	7.8	3.6	7	7.6	7.6	7.8	8.8	7.6	7.8	4.1	7	6.8	7.0	7.2	7.2	7.2	7.0	4.2	6	8.2	8.6	8.0	8.0	8.2	8	MB	MB	MB	MB	MB	MB
8	1033096	LARA ARGUETA, MARYURI ZULEMA	8.0	8.2	7.6	7.6	8.0	7.8	3.3	7	8.0	8.2	7.6	7.6	8.0	7.8	2.9	7	9.4	9.0	9.2	8.8	8.8	9.0	5.3	8	8.2	8.6	7.2	7.6	8.2	7.9	3.0	7	8.6	8.4	8.0	8.0	8.2	8	MB	E	MB	MB	MB	E
9	1044930	LAZO PORTILLO, RAQUEL EMPERATRIZ	8.2	7.8	7.6	7.8	7.6	7.8	6.0	7	8.2	7.8	7.6	7.8	7.6	7.8	3.3	7	9.4	9.4	9.0	9.4	9.6	9.3	5.0	8	8.0	8.2	7.6	8.2	8.4	8.0	3.0	7	8.4	8.6	7.8	8.2	8.0	8	MB	MB	MB	MB	MB	MB
10	2182092	LÓPEZ ASCENCIO, JIMMY OSMELY	7.8	7.2	7.8	7.4	7.6	7.5	2.7	7	7.8	7.2	7.8	7.4	7.6	7.5	4.0	7	8.2	8.4	8.6	8.6	9.4	8.6	4.7	8	7.4	7.8	7.2	7.4	7.6	7.4	5.4	7	8.6	8.2	7.8	7.8	8.0	8	MB	MB	MB	MB	MB	MB
11	2419946	MELÉNDEZ REYES, DAMARYS ELIZABETH	9.0	7.2	7.6	8.0	8.0	7.9	4.2	7	9.0	7.2	7.6	8.0	8.0	7.9	2.9	7	8.2	8.6	6.7	7.0	6.7	7.4	4.4	7	7.2	7.6	7.8	7.8	7.6	7.6	5.4	7	8.0	8.4	8.8	8.8	8.4	8	MB	MB	MB	MB	MB	MB
12	2523253	MERINO CAZARES, HERBER ALEXANDER	7.2	6.6	7.4	7.2	7.6	7.2	5.4	7	7.2	6.6	7.4	7.2	7.6	7.2	4.4	7	8.6	8.6	8.2	8.4	7.6	8.2	7.7	8	6.2	5.0	7.0	7.6	7.0	6.5	6.2	6	7.4	6.0	7.6	8.2	8.0	7	B	B	MB	MB	MB	MB
13	20054500	MOLINA ESPINO, LUIS ERNESTO	6.7	6.7	6.7	6.9	7.0	6.8	6.6	7	7.3	6.5	6.9	7.4	6.9	7.0	3.6	6	6.5	6.5	7.0	7.1	6.8	6.7	4.7	6	7.2	7.8	6.8	7.3	6.7	7.1	6.8	7	9.0	7.6	6.8	6.7	6.4	7	MB	MB	MB	MB	MB	MB
14	265217	PINEDA ARAGÓN, ZOILA MARGARITA	7.0	7.8	8.0	7.6	7.8	7.6	3.9	7	7.0	7.8	8.0	7.6	7.8	7.6	3.6	7	8.8	9.0	8.8	9.4	10.0	9.2	5.0	8	7.8	8.2	8.8	8.8	8.4	8.4	5.6	8	8.4	8.4	7.8	8.0	8.2	8	MB	MB	MB	MB	MB	MB
15	2538894	REYES ARGUETA, SULEIMA ESMERALDA	8.8	8.0	7.8	8.0	7.8	8.0	5.4	8	8.8	8.0	7.8	8.0	7.8	8.0	4.0	7	9.4	9.2	9.0	9.0	10.0	9.3	4.7	8	8.0	8.4	7.6	7.2	7.2	7.6	5.1	7	8.4	8.8	8.2	7.8	8.2	8	MB	MB	MB	MB	MB	MB
16	1163761	RIVERA GONZÁLEZ, KEYRI JOHANNA	8.0	7.8	8.2	8.0	8.0	8.0	4.2	7	8.0	7.8	8.2	8.0	8.0	8.0	2.9	7	8.8	8.6	8.8	8.6	7.8	8.5	4.7	8	6.4	5.0	7.2	7.2	7.4	6.6	5.1	6	7.2	6.0	8.0	8.2	8.2	8	B	B	MB	MB	MB	MB
17	1163836	RODRÍGUEZ GARCÍA, EDWIN DANIEL	7.6	8.0	7.2	7.8	7.4	7.6	5.1	7	7.6	8.0	7.2	7.8	7.4	7.6	4.0	7	7.8	8.8	8.6	7.8	9.0	8.4	4.4	8	7.6	7.8	7.2	7.2	7.0	7.3	5.4	7	8.4	8.2	7.8	7.6	8.0	8	MB	MB	MB	MB	MB	MB
18	2542426	SEGOVIA PORTILLO, ERNESTO ANTONIO	7.4	7.4	7.6	7.8	8.0	7.6	3.6	7	7.4	7.4	7.6	7.8	8.0	7.6	4.0	7	7.8	8.4	8.4	7.6	8.6	8.1	4.1	7	8.6	8.2	7.2	7.4	6.8	7.6	4.2	7	8.0	8.0	7.8	8.2	8.0	8	E	MB	MB	MB	MB	E
19	1064862	SOLÍS ARAUJO, LESLY ELIZABETH	7.6	8.0	7.6	7.6	7.6	7.6	3.9	7	7.6	8.0	7.6	7.6	7.6	7.6	3.6	7	8.6	8.4	8.2	9.0	9.4	8.7	3.2	8	6.6	6.4	7.2	6.8	7.0	6.8	5.4	7	8.8	7.8	8.0	8.0	8.0	8	MB	B	MB	MB	MB	MB

Firma y sello de el(la) Coordinador(a) General del Proyecto



MODALIDAD: SEMIPRESENCIAL AÑO LECTIVO: 2019

CODIGO: E0309

NOMBRE DE SEDE: CENTRO ESCOLAR CASERÍO SAN DIEGUITO

GRADO: PRIMER AÑO DE BACHILLERATO GENERAL SECCIÓN: "A"

DEPARTAMENTO: SAN MIGUEL MUNICIPIO: SAN ANTONIO

NOMBRE DE EL(LA) COORDINADOR(A) DE SEDE: HERSON DAGOBERTO QUINTANILLA SARAVIA

DÍA DE ATENCIÓN: SÁBADO

NOMBRE DE IMPLEMENTADORA: FIECA

NOMENCLATURA	PORCENTAJES		
	Grado	Ni. %	P.E. %
NI = Nota Institucional P.E. = Prueba Externa	1er. Año	80%	20%
PF = Promedio Final			

No.	NIE	NOMBRE DE LOS ALUMNOS/AS En orden alfabético de apellidos	LENGUAJE Y LITERATURA					MATEMATICA					CIENCIAS NATURALES					ESTUDIOS SOCIALES Y CÍVICA					IDIOMA EXTRANJERO					MORAL, URBANIDAD Y CÍVICA																		
			MÓDULOS					RESULTADOS FINALES			MÓDULOS					RESULTADOS FINALES			MÓDULOS					RESULTADOS FINALES			MÓDULOS					PF	MÓDULOS					PF								
			1	2	3	4	5	NI	Pr	Pf	1	2	3	4	5	NI	Pr	Pf	1	2	3	4	5	NI	Pr	Pf	1	2	3	4	5		1	2	3	4	5									
1	1140652	ARGUETA ARGUETA, JOSÉ DANIS	6.0	6.1	6.0	6.9	8.3	6.6	6.3	7	6.6	6.9	6.3	6.3	7.9	6.8	2.5	6	7.6	6.3	7.0	7.3	8.0	7.2	6.2	7	6.0	6.5	7.2	8.1	7.0	6.9	4.8	7	6.0	7.6	7.5	7.3	7.7	7	MB	E	MB	MB	MB	E
2	1163649	ARGUETA ARGUETA, KILMER LEONEL	6.6	6.5	6.0	7.2	8.2	6.9	7.5	7	6.3	6.0	6.0	6.0	7.6	6.3	2.9	6	8.2	6.3	6.8	7.3	7.8	7.2	5.0	7	6.2	6.5	8.0	8.0	7.0	7.1	5.4	7	6.0	8.4	7.1	7.1	7.3	7	MB	MB	MB	MB	MB	MB
3	1021388	ARGUETA CHICAS, JHONATAN SELVIN	7.0	8.0	6.0	8.1	8.3	7.4	4.5	7	8.4	7.1	7.4	7.4	7.8	7.6	4.7	7	7.0	7.6	7.2	7.7	7.9	7.4	5.9	7	9.1	8.7	7.8	8.8	7.9	8.4	6.5	8	6.5	8.2	7.5	7.3	7.4	7	E	E	MB	E	MB	E
4	1140917	ARGUETA CHICAS, JOSUÉ NAÚN	6.0	6.4	6.4	3.0	7.0	5.7	3.9	6	7.2	6.7	7.2	7.2	6.7	7.0	2.9	6	7.6	5.7	6.8	5.8	6.5	6.4	4.4	6	6.0	7.4	7.3	5.8	7.1	6.7	4.2	6	6.2	9.0	6.9	2.8	6.9	6	E	MB	MB	MB	MB	E
5	1140542	ARGUETA MÁRQUEZ, EDITH ROXANA	6.4	7.6	6.6	8.2	8.3	7.4	4.2	7	7.4	7.0	7.2	7.2	7.4	7.2	2.5	6	6.0	6.4	7.4	7.1	7.8	6.9	4.1	6	7.7	7.3	8.2	9.0	7.9	8.0	4.8	7	6.0	6.6	7.1	8.5	8.8	7	E	E	MB	E	MB	E
6	1035942	ARGUETA MÁRQUEZ, SANTOS ALEXANDER	6.4	6.8	7.2	7.6	8.2	7.2	3.3	7	6.0	6.4	6.9	6.9	7.6	6.7	4.4	6	7.2	6.0	7.4	7.8	8.4	7.3	4.4	7	7.3	6.7	7.6	7.8	7.8	7.4	5.4	7	6.0	7.2	7.6	7.9	8.0	7	MB	MB	MB	MB	MB	MB
7	1140653	ARGUETA PORTILLO, LUIS ENRIQUE	6.5	7.0	6.0	6.9	7.8	6.8	4.8	6	7.0	7.2	7.1	7.1	8.5	7.3	1.8	6	7.4	6.7	7.1	7.4	7.2	7.1	5.3	7	6.8	6.3	6.5	8.5	7.8	7.1	3.9	7	6.0	7.4	7.5	7.4	7.6	7	MB	MB	MB	MB	MB	MB
8	1134257	ARGUETA SÁNCHEZ, JULIO CÉSAR	6.0	6.2	6.8	7.7	8.7	7.0	4.5	7	6.6	6.3	7.1	7.1	7.4	6.9	3.6	6	7.1	6.2	7.0	7.4	7.4	7.0	4.1	6	7.7	6.9	8.1	7.8	7.9	7.6	3.0	7	6.1	8.8	7.0	7.3	7.8	7	MB	E	MB	E	E	E
9	1163652	BARAHONA LÓPEZ, ALBA LUZ	6.6	7.4	6.9	7.2	7.9	7.2	3.0	6	7.6	6.8	7.2	7.2	7.4	7.2	4.4	7	7.6	6.0	6.9	7.2	8.3	7.2	4.7	7	7.7	6.6	8.2	8.6	8.2	7.8	3.9	7	6.3	8.8	6.2	7.3	8.0	7	E	E	MB	E	MB	E
10	1140540	CHICA GUEVARA, NICOLASA ESTHER	6.0	6.3	6.4	7.1	7.4	6.6	5.7	6	6.5	6.4	7.4	7.4	8.0	7.1	3.3	6	5.7	5.5	6.0	7.1	7.4	6.3	5.3	6	7.3	6.0	7.4	7.6	7.8	7.2	4.5	7	7.1	8.0	7.3	7.7	6.8	7	E	MB	MB	MB	MB	E
11	1140651	DEL CID ARGUETA, MARTHA LISSETH	6.0	7.0	8.2	9.3	8.7	7.8	4.2	7	8.8	7.5	7.5	7.5	8.2	7.9	6.9	8	8.0	8.0	8.4	8.9	8.5	8.3	5.9	8	9.3	9.3	9.2	9.8	7.2	8.9	5.6	8	8.6	10.0	8.7	10.0	9.7	9	E	E	E	E	E	E
12	758127	MARTÍNEZ ARGUETA, VERÓNICA ESMERALDA	7.2	7.6	6.5	6.7	7.5	7.1	4.5	7	7.9	7.8	8.1	8.1	7.8	7.9	4.0	7	8.4	7.6	7.5	7.3	7.6	7.6	7.4	8	9.3	8.1	7.9	8.9	8.1	8.4	5.6	8	7.5	8.2	7.9	7.8	7.7	8	E	E	MB	E	E	E
13	1140822	PORTILLO ARGUETA, MARCIAL NATANAEL	7.0	8.4	8.4	8.7	9.4	8.3	4.5	8	7.6	7.3	7.2	7.2	6.6	7.1	5.8	7	9.0	8.2	8.3	7.6	8.9	8.4	5.6	8	8.9	8.3	8.9	9.5	8.5	8.8	6.2	8	8.1	9.0	8.5	7.5	9.0	8	MB	E	E	MB	E	E
14	1140826	PORTILLO MÁRQUEZ, WENDY VERENICE	7.4	7.0	6.2	8.2	8.7	7.5	3.0	7	6.9	6.5	6.8	6.8	7.4	6.8	4.4	6	8.3	8.1	7.7	7.8	8.3	8.0	3.5	7	9.3	7.7	8.4	9.8	8.2	8.6	5.6	8	8.6	9.2	8.0	9.2	6.7	8	E	E	E	E	E	E

*[Firma manuscrita]*

Firma y sello de el(la) Coordinador(a) General del Proyecto





MODALIDAD: SEMIPRESENCIAL AÑO LECTIVO: 2019

CODIGO: E0204

NOMBRE DE SEDE: COMPLEJO EDUCATIVO RANCHO QUEMADO

GRADO: SÉPTIMO GRADO SECCIÓN: "A"

DEPARTAMENTO: MORAZÁN MUNICIPIO: PERQUÍN

NOMBRE DE EL(LA) COORDINADOR(A) DE SEDE: LEONEL EDILBERTO RODRÍGUEZ NOLASCO

DÍA DE ATENCIÓN: DOMINGO

NOMBRE DE IMPLEMENTADORA: FIECA

NOMENCLATURA	PORCENTAJES		
	Grado	NI.%	P.E. %
NI = Nota Institucional			
P.E. = Prueba Externa			
PF = Promedio Final	3er. Ciclo	80%	20%

No.	NIE	NOMBRE DE LOS ALUMNOS/AS  En orden alfabético de apellidos	LENGUAJE Y LITERATURA					MATEMÁTICA					CIENCIAS NATURALES					ESTUDIOS SOCIALES Y CÍVICA					IDIOMA EXTRANJERO					MORAL, URBANIDAD Y CÍVICA																			
			MÓDULOS					RESULTADOS FINALES					MÓDULOS					RESULTADOS FINALES					MÓDULOS					RESULTADOS FINALES					MÓDULOS					RESULTADOS FINALES					PF				
			1	2	3	4	5	NI	P.E.	PF	1	2	3	4	5	NI	P.E.	PF	1	2	3	4	5	NI	P.E.	PF	1	2	3	4	5	NI	P.E.	PF	1	2	3	4	5	PF							
1	10217730	AMAYA AMAYA, ERICK ALEXANDER	7.0	6.7	6.7	8.3	7.7	7.3	3.3	7	7.0	7.3	7.0	7.0	7.0	7.1	5.8	7	7.3	7.0	6.7	7.7	6.3	7.0	3.5	6	6.0	7.0	7.0	7.0	8.0	7.0	4.3	7	6.7	6.7	5.6	7.0	6.3	7	8.0	8.0	8.0	7.0	7.0	8	
2	10217737	BENÍTEZ ARGUETA, MARVIN ISAAC	7.0	6.3	6.3	6.3	7.0	6.6	3.6	6	7.0	7.3	7.3	7.0	7.3	7.2	2.9	6	7.0	7.0	5.9	7.0	7.3	6.8	3.9	6	6.0	7.0	7.0	7.0	7.0	6.8	2.1	6	5.9	6.3	7.0	6.7	7.3	7	6.0	6.0	6.0	7.0	7.0	6	
3	10217719	BENÍTEZ GÓMEZ, DARLYN XIOMARA	7.0	7.3	7.3	7.3	8.0	7.4	7.6	7	6.7	6.0	6.3	7.0	6.7	6.5	4.7	6	7.3	7.7	7.4	8.0	6.7	7.4	5.4	7	6.0	7.0	8.0	8.0	9.0	7.6	5.0	7	7.4	7.3	7.0	6.7	6.7	7	6.0	6.0	6.0	7.0	7.0	6	
4	10217727	BENÍTEZ RAMOS, SANDRA MARITZA	7.0	7.3	7.3	7.0	7.7	7.3	4.4	7	7.7	7.7	7.0	7.3	7.3	7.4	2.9	7	6.7	7.0	7.3	7.7	7.3	7.2	2.8	6	6.0	7.0	8.0	7.0	8.0	7.2	3.6	7	7.3	7.3	7.7	6.3	7.3	7	8.0	7.0	7.0	8.0	7.0	7	
5	10217725	DÍAZ GARCÍA, REINA DE LA PAZ	8.0	6.7	6.7	8.6	8.6	7.7	3.6	7	7.3	7.3	7.3	7.7	7.3	7.4	2.5	6	7.3	5.0	7.7	8.6	7.7	7.3	5.7	7	7.0	8.0	9.0	8.0	8.0	8.0	5.0	7	7.7	6.7	8.0	6.7	7.7	7	8.0	8.0	8.0	7.0	8.0	8	
6	10217732	DÍAZ MÁRQUEZ, KATERY VANESSA	7.0	6.7	6.7	6.7	8.0	7.0	4.7	7	7.0	7.7	7.7	7.3	7.7	7.5	5.1	7	6.3	6.3	7.3	8.0	7.7	7.1	5.0	7	7.0	7.0	7.0	7.0	8.0	7.2	5.0	7	7.3	6.7	6.0	5.3	7.7	7	7.0	7.0	7.0	8.0	8.0	7	
7	10217731	GARCÍA BENÍTEZ, EVELIN ESMERALDA	7.0	6.7	6.7	6.9	6.5	6.8	4.0	6	6.8	7.0	6.7	6.9	7.1	6.9	3.6	6	5.9	7.0	6.7	7.0	7.0	6.7	4.6	6	7.0	7.0	8.0	7.0	7.0	7.2	5.4	7	6.5	5.6	5.1	5.3	5.0	6	8.0	7.0	7.0	7.0	7.0	7	
8	10242047	GARCÍA NOLASCO, LEIDY MAELY	7.0	7.0	5.0	6.0	6.0	6.2	4.4	6	6.7	7.0	7.0	6.7	6.7	6.8	4.4	6	7.0	7.0	5.0	6.0	6.7	6.3	4.3	6	7.0	7.0	7.0	7.0	7.0	7.0	4.3	7	7.0	7.0	5.6	7.7	6.7	7	8.0	7.0	7.0	7.0	7.0	7	
9	10217736	GÓMEZ HERRERA, NURYS PATRICIA	8.0	6.7	6.7	6.7	8.3	7.3	5.5	7	7.0	6.7	7.0	7.0	7.0	6.9	3.6	6	7.0	7.7	7.7	8.3	6.7	7.5	3.2	7	8.0	8.0	7.0	8.0	8.0	8.0	7.8	3.9	7	7.7	6.7	6.3	7.3	6.7	7	6.0	6.0	6.0	8.0	8.0	7
10	10217733	MÁRQUEZ ARGUETA, DOLORES NOHEMÍ	7.0	7.7	7.7	7.7	8.0	7.6	4.0	7	7.3	7.3	7.7	7.7	7.7	7.5	3.6	7	7.3	6.7	7.7	8.0	6.3	7.2	3.5	7	7.0	7.0	8.0	7.0	7.0	7.2	4.3	7	7.7	7.7	6.7	7.3	6.3	7	8.0	8.0	8.0	8.0	7.0	8	
11	10217728	NOLASCO MARTÍNEZ, ERIKA MARITZA	6.0	7.3	7.3	7.3	7.3	7.0	5.8	7	6.7	7.0	7.7	7.0	6.7	7.0	3.3	6	7.7	7.3	7.7	7.3	7.3	7.5	4.3	7	6.0	6.0	7.0	7.0	8.0	6.8	4.3	6	7.7	7.3	6.3	7.3	7.3	7	6.0	6.0	6.0	7.0	8.0	7	
12	10217721	PÉREZ HERNÁNDEZ, JOSÉ VIDAL	8.0	6.7	6.7	7.3	7.0	7.1	4.7	7	7.3	6.7	7.7	6.7	7.0	7.1	4.4	7	7.3	8.0	7.7	7.0	6.7	7.3	3.2	6	6.0	8.0	7.0	8.0	8.0	7.4	5.0	7	7.7	6.7	7.3	7.0	6.7	7	7.0	7.0	7.0	8.0	7.0	7	
13	10242038	PINEDA HERNÁNDEZ, MABELYN IBETH	6.0	6.7	6.7	6.7	8.3	6.9	5.8	7	7.0	7.3	7.3	7.0	7.0	7.1	3.3	6	7.7	8.3	7.7	8.3	6.7	7.7	2.8	7	6.0	6.0	7.0	6.0	7.0	6.4	5.0	6	7.7	6.7	6.7	7.3	6.7	7	6.0	6.0	6.0	7.0	8.0	7	
14	5243184	SÁNCHEZ LÓPEZ, LUCELY AMALIA	7.0	6.7	6.7	6.7	7.3	6.9	4.7	6	6.0	6.7	7.0	6.7	6.3	6.5	4.4	6	6.3	6.3	6.3	7.3	7.3	6.7	3.5	6	6.0	7.0	7.0	8.0	9.0	7.4	3.6	7	6.3	6.7	6.3	5.3	7.3	6	6.0	6.0	6.0	8.0	7.0	7	
15	10217729	VENTURA PÉREZ, MELSOR NOÉ	7.0	5.3	5.3	6.0	7.7	6.3	5.1	6	7.3	7.7	7.3	7.0	7.0	7.3	4.4	7	6.6	7.3	5.3	7.7	7.3	6.8	3.5	6	7.0	7.0	7.0	8.0	8.0	7.4	3.9	7	5.3	5.3	6.0	7.7	7.3	6	7.0	7.0	7.0	8.0	7.0	7	

  
 Firma y sello de el(la) Coordinador(a) General del Proyecto



# **PLANTA DOCENTE 2019**



**DIRECCIÓN NACIONAL DE EDUCACIÓN DE JÓVENES Y ADULTOS**  
**GERENCIA DE MODALIDADES FLEXIBLES**  
**DEPARTAMENTO DE SERVICIOS EDUCATIVOS**  
**PLANTA DE DOCENTES TUTORES FIECA**  
**AÑO 2019**



N°	Implementadora	Código de sede	Sede donde labora	Modalidad	Departamento	Municipio	Día de atención	Nombre del docente (nombre-apellido)	Género			Dirección electrónica actual	No. Telefónico actual	Especialidad de titulación	Especialidad que imparte	DUI	NIP	Año de certificación	Año de recertificación	Centro Educativo donde está nombrado
									F	M	X									
1	FIECA	E0116	CENTRO ESCOLAR "BASILIO BLANDÓN"	SEMPRESENCIAL	USulután	USulután	SÁBADO	SUSANA MARJORIE HERNÁNDEZ SUAZO	X			sumarioriehs@gmail.com	7863-7149	MATEMÁTICAS	MATEMÁTICAS	05608852-7	905557	2018	NO	NO ESTA NOMBRADA
2	FIECA	E0116	CENTRO ESCOLAR "BASILIO BLANDÓN"	SEMPRESENCIAL	USulután	USulután	SÁBADO	ORBELINA TREJO SARAVIA	X			orbellinatrej@gmail.com	2861-9695 y 7162-6589	ESTUDIOS SOCIALES	ESTUDIOS SOCIALES	00603534-6	2300519	2005	2010	JUBLADA
3	FIECA	E0116	CENTRO ESCOLAR "BASILIO BLANDÓN"	SEMPRESENCIAL	USulután	USulután	SÁBADO	ANA CECILIA MARTINEZ DE MELÉNDEZ	X			aneca@hotmail.es	2662-572-7981-3269	CIENCIAS DE LA EDUCACION	LENGUAJE Y LITERATURA	02278500-8	1502868	2008	NO	INSTITUTO NACIONAL "DE USULUTÁN"
4	FIECA	E0116	CENTRO ESCOLAR "BASILIO BLANDÓN"	SEMPRESENCIAL	USulután	USulután	SÁBADO	ESPERANZA FIGUEROA DE SOSA	X			sosamilton@hotmail.com	26631862-7422-2988	HUMANIDADES	CIENCIAS NATURALES	00722875-6	2102435	2008	NO	JUBLADA
5	FIECA	E0116	CENTRO ESCOLAR "BASILIO BLANDÓN"	SEMPRESENCIAL	USulután	USulután	SÁBADO	ZOLA ELIZABETH APARICIO RIVAS	X			zoly161212_c@gmail.com	2662-9634 y 7667-2418	INGLES	INGLES	04192921-3	112227	NO	NO	NO ESTA NOMBRADA
6	FIECA	E0117	CENTRO ESCOLAR "DOLORES C RETES"	SEMPRESENCIAL	SAN MIGUEL	SAN MIGUEL	DOMINGO	LUIS MOLINA SEGOVIA		X		molinaseg@hotmail.com	7747-5725	CIENCIA DE LA EDUCACION	CIENCIAS NATURALES	01227695-0	1902161	2005	2010	INSTITUTO NACIONAL DE "LOLOTOQUE"
7	FIECA	E0117	CENTRO ESCOLAR "DOLORES C RETES"	SEMPRESENCIAL	SAN MIGUEL	SAN MIGUEL	DOMINGO	SUSANA MARJORIE HERNÁNDEZ SUAZO	X			sumarioriehs@gmail.com	7863-7149	MATEMÁTICAS	MATEMÁTICAS	05608852-7	905557	2018	NO	NO ESTA NOMBRADA
8	FIECA	E0117	CENTRO ESCOLAR "DOLORES C RETES"	SEMPRESENCIAL	SAN MIGUEL	SAN MIGUEL	DOMINGO	CÉCILIA CLARIBEL REYES FELIZARI DE NOLASCO	X			clccclar10@hotmail.com	7837-9821	LENGUAJE Y LITERATURA	LENGUAJE Y LITERATURA	00006542-4	2103452	2009	2016	JUBLADA
9	FIECA	E0117	CENTRO ESCOLAR "DOLORES C RETES"	SEMPRESENCIAL	SAN MIGUEL	SAN MIGUEL	DOMINGO	BLANCA LIDIA RODRIGUEZ DE MOLINA	X			ldia3143@hotmail.com	7769-3143	BIOLOGIA	CIENCIAS NATURALES	00046876-1	2101249	2004	2010	JUBLADA
10	FIECA	E0117	CENTRO ESCOLAR "DOLORES C RETES"	SEMPRESENCIAL	SAN MIGUEL	SAN MIGUEL	DOMINGO	RITA BEATRIZ GUEVARA ARGUETA	X			ritaargueta@hotmail.com	7676-6291	LETRAS	LENGUAJE Y LITERATURA	04853100-3	810218	2018	NO	NO ESTA NOMBRADA
11	FIECA	E0117	CENTRO ESCOLAR "DOLORES C RETES"	SEMPRESENCIAL	SAN MIGUEL	SAN MIGUEL	DOMINGO	RENE ORLANDO VALENZUELA VÁSQUEZ		X		orlandovalenzuelas@gmail.com	7570-9749	ESTUDIOS SOCIALES	ESTUDIOS SOCIALES	00861800-1	2501921	2008	NO	CENTRO ESCOLAR "CANTÓN MONTE GRANDE"
12	FIECA	E0117	CENTRO ESCOLAR "DOLORES C RETES"	SEMPRESENCIAL	SAN MIGUEL	SAN MIGUEL	DOMINGO	JOSÉ RICARDO MONTOYA BROSIO	X			richard01@gmail.com	79193409	INGLES	INGLES	01046964-6	151361	2008	NO	COMPLEJO EDUCATIVO "ESPÍRITU SANTO"
13	FIECA	E0234	INSTITUTO NACIONAL "ISIDRO MENÉNDEZ"	SEMPRESENCIAL	SAN MIGUEL	SAN MIGUEL	DOMINGO	JOSE ROBERTO BERRIOS ÁVILA	X			bberrios31@gmail.com	7229-2815	LETRAS	ESTUDIOS SOCIALES	02967997-3	0201707	2008	2018	INSTITUTO NACIONAL "ISIDRO MENÉNDEZ"
14	FIECA	E0234	INSTITUTO NACIONAL "ISIDRO MENÉNDEZ"	SEMPRESENCIAL	SAN MIGUEL	SAN MIGUEL	DOMINGO	ELSY MELDA BURDUA DE ROMERO	X			deromerodels@gmail.com	7773-6148	CIENCIAS DE LA EDUCACION	LENGUAJE Y LITERATURA	00289435-8	0202052	2008	2017	INSTITUTO NACIONAL "ISIDRO MENÉNDEZ"
15	FIECA	E0234	INSTITUTO NACIONAL "ISIDRO MENÉNDEZ"	SEMPRESENCIAL	SAN MIGUEL	SAN MIGUEL	DOMINGO	JOSE GALILEO ROMERO PINEDA	X			galileoromero30@gmail.com	7282-9463	MATEMÁTICAS	MATEMÁTICAS	00548402-1	2103446	2005	2010	INSTITUTO NACIONAL "ISIDRO MENÉNDEZ"
16	FIECA	E0234	INSTITUTO NACIONAL "ISIDRO MENÉNDEZ"	SEMPRESENCIAL	SAN MIGUEL	SAN MIGUEL	DOMINGO	JOSE ULISES FUENTES	X			mrfuentes2331@gmail.com	7734-7794	INGLES	INGLES	02397313-3	0702576	2008	2016	CENTRO ESCOLAR "COLONIA SAN JOSE"
17	FIECA	E0234	INSTITUTO NACIONAL "ISIDRO MENÉNDEZ"	SEMPRESENCIAL	SAN MIGUEL	SAN MIGUEL	DOMINGO	NELSON DEL CARMEN GARCIA PERDOMO	X			nelson.garcia16@hotmail.com	6023-6207	CIENCIAS COMERCIALES	CIENCIAS NATURALES	02730724-5	0805797	2008	NO	CENTRO ESCOLAR "CANTON EL CAULOTILLO"
18	FIECA	E0295	CENTRO ESCOLAR "CARLOS ALBERTO BORRERO"	SEMPRESENCIAL	SAN MIGUEL	MONCAGUA	DOMINGO	OSCAR EDGARDO RAMIREZ PEREZ	X			oscardardor_ramirezperez2@gmail.com	7320-1253	CIENCIAS COMERCIALES	MATEMÁTICAS Y SOCIALES	02084709-0	2110894	NO	NO	NO ESTA NOMBRADA
19	FIECA	E0295	CENTRO ESCOLAR "CARLOS ALBERTO BORRERO"	SEMPRESENCIAL	SAN MIGUEL	MONCAGUA	SÁBADO	JOSÉ HUMBERTO MARTÍNEZ APARICIO	X			humberto_lider@hotmail.com	7209-6613	INGLES	INGLES	01225681-1	1505773	2017	NO	CENTRO ESCOLAR "CANTON EL PAPALÓN"
20	FIECA	E0295	CENTRO ESCOLAR "CARLOS ALBERTO BORRERO"	SEMPRESENCIAL	SAN MIGUEL	MONCAGUA	SÁBADO	REINA LILIAN RIVERA	X			reina.lilian@hotmail.es	7894-9365	CIENCIAS SOCIALES	CIENCIAS N. Y LENGUAJE	01572487-1	2103883	2008	2016	JUBLADA
21	FIECA	E0309	CENTRO ESCOLAR "CASERÍO SAN DIEGUITO"	SEMPRESENCIAL	SAN MIGUEL	SAN ANTONIO	SÁBADO	ERIKUA CRUZ CHICAS NOLASCO	X			erikhuicas96@hotmail.com	7279-4361	MATEMÁTICAS	MATEMÁTICAS	05172990-4	312195	NO	NO	CENTRO ESCOLAR "CASERIO SAN DIEGUITO"
22	FIECA	E0309	CENTRO ESCOLAR "CASERÍO SAN DIEGUITO"	SEMPRESENCIAL	SAN MIGUEL	SAN ANTONIO	SÁBADO	HERSON DAGOBERTO QUINTANILLA SARAVIA	X			hersonquint@gmail.com	7930-0125	LETRAS	INGLES	02235075-6	2001057	2017	NO	CENTRO ESCOLAR "CASERIO SAN DIEGUITO"
23	FIECA	E0309	CENTRO ESCOLAR "CASERÍO SAN DIEGUITO"	SEMPRESENCIAL	SAN MIGUEL	SAN ANTONIO	SÁBADO	MARTA AMELIA MAGAÑA CHAVEZ	X			shibty1313@gmail.com	7267-3975	CIENCIAS DE LA EDUCACION	LENGUAJE Y LITERATURA Y CIENCIAS NN.	04476397-5	1516099	NO	NO	NO ESTA NOMBRADA
24	FIECA	E0309	CENTRO ESCOLAR "CASERÍO SAN DIEGUITO"	SEMPRESENCIAL	SAN MIGUEL	SAN ANTONIO	SÁBADO	SANTOS PORFIRIO NOLASCO ARGUETA	X			san-dieguito-1@hotmail.com	7507-28401 y 7551-4106	EDUCACION BASICA	ESTUDIOS SOCIALES	01516115-4	1600923	NO	NO	C.E. CASERIO SAN DIEGUITO
25	FIECA	E0334	CENTRO ESCOLAR "CANTÓN SAN JOSE QUELEPA"	SEMPRESENCIAL	SAN MIGUEL	QUELEPA	SÁBADO	OSCAR NOEL AMAYA GUTIERREZ	X			amayanoelquemesoscar@gmail.com	70709198	ADMINISTRADOR ESCOLAR	ESTUDIOS SOCIALES	00059296-2	0103070	2008	NO	ASISTENTE TÉCNICO PEDAGÓGICO SAN MIGUEL
26	FIECA	E0334	CENTRO ESCOLAR "CANTÓN SAN JOSE QUELEPA"	SEMPRESENCIAL	SAN MIGUEL	QUELEPA	SÁBADO	ROSARIO CONCEPCION QUINTANILLA DE GUZMAN	X			rosario.quintanilla@gmail.com	7562-1558	LETRAS	LENGUAJE Y LITERATURA	01474442-0	2005878	2008	2016	COMPLEJO EDUCATIVO "CONFEDERACION SUJIZA"
27	FIECA	E0334	CENTRO ESCOLAR "CANTÓN SAN JOSE QUELEPA"	SEMPRESENCIAL	SAN MIGUEL	QUELEPA	SÁBADO	ANTONIO VÁSQUEZ PORTILLO	X			antonioportillo@gmail.com	6420-5696	CIENCIAS DE LA EDUCACION	INGLES	01215034-4	2503115	2010	2016	CENTRO ESCOLAR "CASERIO LA CEIBA DE CIUDAD BARRIOS"
28	FIECA	E0334	CENTRO ESCOLAR "CANTÓN SAN JOSE QUELEPA"	SEMPRESENCIAL	SAN MIGUEL	QUELEPA	SÁBADO	DOLORES MERCEDES VILLACORTA DE GOMEZ	X			mercedesv125@gmail.com	7886-0447	BIOLOGIA	CIENCIAS NATURALES	01140211-8	2503241	2007	2015	CENTRO ESCOLAR RITA VELEZ DE MOREIRA
29	FIECA	E0334	CENTRO ESCOLAR "CANTÓN SAN JOSE QUELEPA"	SEMPRESENCIAL	SAN MIGUEL	QUELEPA	SÁBADO	SÓNIA EDIT REYES AMAYA DE LAZO	X			soniareyes10@yahoo.com	78870761	BASICA	MATEMÁTICAS	00058417-7	2104020	2009	NO	CENTRO ESCOLAR "COLONIA RIO GRANDE"
30	FIECA	E0422	CENTRO ESCOLAR "CASERIO SAN ANDRÉS"	SEMPRESENCIAL	SAN MIGUEL	SESORI	SÁBADO	JUAN RICARDO NOLASCO	X			juanicardionolasco@hotmail.com	7468-9050	MATEMÁTICAS	MATEMÁTICAS	04306248-7	1601229	NO	NO	NO ESTA NOMBRADO
31	FIECA	E0422	CENTRO ESCOLAR "CASERIO SAN ANDRÉS"	SEMPRESENCIAL	SAN MIGUEL	SESORI	SÁBADO	WENDY SUSANA PORTILLO ZELAYA	X			wendyportillo37@gmail.com	7312-2777	IDIOMA INGLES	INGLES	05182138-6	1919917	NO	NO	NO ESTA NOMBRADA
32	FIECA	E0422	CENTRO ESCOLAR "CASERIO SAN ANDRÉS"	SEMPRESENCIAL	SAN MIGUEL	SESORI	SÁBADO	JOSE EUSEBIO GOMEZ TREJO	X			eseebioegomeztrejo@gmail.com	7830-4428	BIOLOGIA Y QUIMICA	CIENCIAS NATURALES	01077515-2	0808407	NO	NO	CENTRO ESCOLAR "CASERIO SAN ANDRES CANTON EL TABLÓN"
33	FIECA	E0422	CENTRO ESCOLAR "CASERIO SAN ANDRÉS"	SEMPRESENCIAL	SAN MIGUEL	SESORI	SÁBADO	MANUEL ANTONIO ROMERO ANDINO	X			manoantony.79@gmail.com	7416-1414	CIENCIAS DE LA EDUCACION	LENGUAJE Y LITERATURA	01067602-3	2108016	NO	NO	CENTRO ESCOLAR "CASERIO SAN ANDRES CANTON EL TABLÓN"
34	FIECA	E0422	CENTRO ESCOLAR "CASERIO SAN ANDRÉS"	SEMPRESENCIAL	SAN MIGUEL	SESORI	SÁBADO	ALBERTO BALUIS CASTILLO	X			albertobaluis@gmail.com	7350-3207	CIENCIAS DE LA EDUCACION	ESTUDIOS SOCIALES	00637308-7	306619	NO	NO	CENTRO ESCOLAR "CASERIO SAN ANDRES CANTON EL TABLÓN"
35	FIECA	E0204	COMPLEJO EDUCATIVO "CASERIO RANCHO MORAZAN"	SEMPRESENCIAL	MORAZAN	PERQUIN	DOMINGO	LEONEL EDILBERTO RODRIGUEZ NOLASCO	X			gnchoquemado@yahoo.es	79843506	MATEMÁTICAS	CIENCIAS NATURALES	00614122-9	2107347	2008	NO	CENTRO ESCOLAR "CASERIO RANCHO QUEMADO DEL CANTON CASA BLANCA"
36	FIECA	E0204	COMPLEJO EDUCATIVO "CASERIO RANCHO MORAZAN"	SEMPRESENCIAL	MORAZAN	PERQUIN	DOMINGO	MARIA PAULA JOYA DE RODRIGUEZ	X			mpjoya@yahoo.es	77954848	LENGUAJE	LENGUAJE Y LITERATURA	02253060-7	1100728	2008	NO	CENTRO ESCOLAR "CASERIO RANCHO QUEMADO DEL CANTON CASA BLANCA"
37	FIECA	E0204	COMPLEJO EDUCATIVO "CASERIO RANCHO MORAZAN"	SEMPRESENCIAL	MORAZAN	PERQUIN	DOMINGO	JUAN DANIEL AMAYA ARGUETA	X			juan.daniel.ama@gmail.com	7676-4672	INGLES	INGLES	01501657-9	0105649	2008	2010	CENTRO ESCOLAR "DE SAN FERNANDO"
38	FIECA	E0204	COMPLEJO EDUCATIVO "CASERIO RANCHO MORAZAN"	SEMPRESENCIAL	MORAZAN	PERQUIN	DOMINGO	JAQUELIN BRENDA VIGIL CABALLERO	X			caballerobrenda10@gmail.com	7934-1151	MATEMÁTICAS	MATEMÁTICAS	00809963-0	2935418	2017	NO	NO ESTA NOMBRADA
39	FIECA	E0204	COMPLEJO EDUCATIVO "CASERIO RANCHO MORAZAN"	SEMPRESENCIAL	MORAZAN	PERQUIN	DOMINGO	ROQUE HERNANDEZ	X			roque_hdez11@gmail.com	7859-9790	SOCIALES	SOCIALES	00278383-2	0900789	2008	2010	JUBLADO
40	FIECA	E0269	INSTITUTO NACIONAL "DE SOCIEDAD"	SEMPRESENCIAL	MORAZAN	SOCIEDAD	SÁBADO	JOSE AMILCAR SANCHEZ FLORES	X			amilcar2108@hotmail.com	7737-5498	CIENCIAS SOCIALES	SOCIALES Y LENGUAJE	01672215-7	2202123	2006	2018	COMPLEJO EDUCATIVO CANTON SANTA CLARA
41	FIECA	E0269	INSTITUTO NACIONAL "DE SOCIEDAD"	SEMPRESENCIAL	MORAZAN	SOCIEDAD	SÁBADO	XOMARA ALEJANDRA VENTURA LAZO	X			alevent2012@gmail.com	7468-5749	INGLES	INGLES	04032463-0	2505557	NO	NO	NO ESTA NOMBRADA
42	FIECA	E0269	INSTITUTO NACIONAL "DE SOCIEDAD"	SEMPRESENCIAL	MORAZAN	SOCIEDAD	SÁBADO	JOAQUIN MANUEL DHIEMEN GUEVARA	X			joaquin_123ch@gmail.com	7081-2739	CIENCIAS SOCIALES	CIENCIAS NATURALES Y MATEMÁTICAS	02650349-0	0501762	2008	2018	COMPLEJO EDUCATIVO "AMINIA DE MONTIEL"
43	FIECA	E0202	COMPLEJO EDUCATIVO "DE INTIPUCA"	SEMPRESENCIAL	LA UNION	INTIPUCA	SÁBADO	NELSON DEL CARMEN GARCIA PERDOMO	X			nelson.garcia16@hotmail.com	6023-6207	CIENCIAS COMERCIALES	MATEMÁTICAS	02730724-5	0805797	2008	NO	CENTRO ESCOLAR "CANTON EL CAULOTILLO"
44	FIECA	E0202	COMPLEJO EDUCATIVO "DE INTIPUCA"	SEMPRESENCIAL	LA UNION	INTIPUCA	SÁBADO	SELENA VERONICA FLORES BENAVIDEZ	X			selenabenavides03@gmail.com	7315-1537	INGLES	INGLES	02470172-5	0703836	2017	NO	C.E. COLONIA BUENA VISTA
45	FIECA	E0202	COMPLEJO EDUCATIVO "DE INTIPUCA"	SEMPRESENCIAL	LA UNION	INTIPUCA	SÁBADO	ROSIBEL PANAGUA CENTENO	X			enspanagua@gmail.com	7883-4141	LETRAS	LENGUAJE Y LITERATURA	01550882-7	1915206	2008	NO	C.E. COLONIA CARRILLO
46	FIECA	E0274	CENTRO ESCOLAR "CANTÓN LOMA LARGA"	SEMPRESENCIAL	LA UNION	LA UNION	SÁBADO	LIBER AMILCAR SOTO ZELAYA	X			liberoso20@hotmail.com	7244-9490	BIOLOGIA	CIENCIAS NATURALES	01274728-4	2203139	2008	2016	CENTRO ESCOLAR "CANTON SIRAMA"
47	FIECA	E0274	CENTRO ESCOLAR "CANTÓN LOMA LARGA"	SEMPRESENCIAL	LA UNION	LA UNION	SÁBADO	ROSA ENA PANAGUA CENTENO	X			ensapanagua@gmail.com	7883-7178	LETRAS	LENGUAJE Y LITERATURA	01590938-6	1914922	2016	NO	CENTRO ESCOLAR "EL REBASE"
48	FIECA	E0202	CENTRO ESCOLAR "CANTÓN LOMA LARGA"	SEMPRESENCIAL	LA UNION	LA UNION	SÁBADO	SELENA VERONICA FLORES BENAVIDEZ	X			selenabenavides03@gmail.com	75719871	INGLES	INGLES	02470172-5	0703836	2017	NO	C.E. COLONIA BUENA VISTA

49	FECA	E0310	INSTITUTO NACIONAL "DANIEL ARIAS"	SEMPRESENCIAL	LA UNION	PASQUINA	SÁBADO	PEDRO ANTONIO HERNÁNDEZ REYES		X	<a href="mailto:pedroantoniohernandezreyes@">pedroantoniohernandezreyes@</a>	7737-7510	LETRAS	LENGUAJE Y LITERATURA	01670169-8	0903386	2009	2018	CENTRO ESCOLAR CANTON EL POLVO JI DE PASAQUINA
50	FECA	E0310	INSTITUTO NACIONAL "DANIEL ARIAS"	SEMPRESENCIAL	LA UNION	PASQUINA	SÁBADO	MARIA FILOMENA OCHOA VDA DE DÉRAS	X		<a href="mailto:mderaochoa@yahoo.com">mderaochoa@yahoo.com</a>	7738-9609	CIENCIAS COMERCIALES	MATEMÁTICAS Y CIENCIAS NNL	01606241-8	1801489	2008	2018	CENTRO ESCOLAR "EL TEJAR" CNTON EL PASTOR YAYATIQUE.
51	FECA	E0310	INSTITUTO NACIONAL "DANIEL ARIAS"	SEMPRESENCIAL	LA UNION	PASQUINA	SÁBADO	WILLIAN FERNANDO MARIN		X	<a href="mailto:wiliammarin67@hotmail.com">wiliammarin67@hotmail.com</a>	6175-0446	INGLES	INGLES	00515256-9	1906043	2006	2018	INSTITUTO NACIONAL " DE LA UNIÓN"
52	FECA	E0421	CENTRO ESCOLAR "PROFESOR LUIS ARMAN	SEMPRESENCIAL	LA UNION	SAN ALEJO	SÁBADO	REINA ISABEL ASCENCIO DE VIERA	X		<a href="mailto:r_isabelascencio@hotmail.com">r_isabelascencio@hotmail.com</a>	6061-1054	CIENCIAS COMERCIALES	SOCIALES	01522807-9	0107086	2008	NO	COMPLEJO EDUCATIVO "CANTON AGUA FRIA"
53	FECA	E0421	CENTRO ESCOLAR "PROFESOR LUIS ARMAN	SEMPRESENCIAL	LA UNION	SAN ALEJO	SÁBADO	LUIS RENE ASCENCIO VIERA		X	<a href="mailto:lruera27@gmail.com">lruera27@gmail.com</a>	7281-1788	IDIOMA INGLES	INGLES	04624310-9	111635	NO	NO	C.E. PROFESOR LUIS ARMANDO ROBLES
54	FECA	E0421	CENTRO ESCOLAR "PROFESOR LUIS ARMAN	SEMPRESENCIAL	LA UNION	SAN ALEJO	SÁBADO	SARA ELIZABETH MARTINEZ DE LAZO	X		<a href="mailto:saradelazo@yahoo.com">saradelazo@yahoo.com</a>	7796-2750	CIENCIAS COMERCIALES	MATEMÁTICAS	01832290-3	1510021	NO	NO	C.E. PROFESOR LUIS ARMANDO ROBLES
55	FECA	E0421	CENTRO ESCOLAR "PROFESOR LUIS ARMAN	SEMPRESENCIAL	LA UNION	SAN ALEJO	SÁBADO	SANTOS ANGELICA SALMERON BENITEZ	X		<a href="mailto:santosquedatupe1010@gmail">santosquedatupe1010@gmail</a>	7721-8401	LETRAS	LENGUAJE Y CIENCIAS NAT.	03347547-0	2204193	NO	NO	COMPLEJO EDUCATIVO "CANTON AGUA FRIA"

28 27

DOCENTES EN PROCESO DE RECERTIFICACION  
TUTORES QUE LABORAN EN 2 O MAS SEDES

ESPECIALIDAD	CERTIFICADO	NO CERTIFICADO	TOTAL
LENGUAJE	9	3	12
MATEMATICA	7	4	11
CENCIAS NATURALES	8	1	9
ESTUDIOS SOCIALES	7	2	9
INGLES	10	4	14
TOTAL GENERAL	41	14	55

**DNEJA-GMF /036/2019**

*San Salvador 18 de marzo de 2019*

*Licdo. José Cesar López Chávez  
Coordinador General del Proyecto de Modalidades Flexibles  
Fundación Innovaciones Educativas Centroamericanas*

*Estimado Licenciado López:*

*Hago referencia a su notas recibidas el 11 de marzo del presente año, que el marco del Proyecto de Modalidades Flexibles de Educación para Personas Jóvenes y Adultas que ejecuta la Fundación Innovaciones Educativas Centroamericanas (FIECA), en la que solicita autorización para contrata a 14 docentes tutores que no están Certificados, los cuales se detallan a continuación:*

N°	NOMBRE DE DOCENTE	Especialidad	SEDE
1	Oscar Edgardo Ramírez Pérez	Matemática	C.E.Carlos Alberto Borgonovo Pohl /Moncagua/ San Miguel
2	Erika Cruz Chicas Nolasco	Matemática	C.E Cas/San Dieguito
3	Marta Amelia Magaña Chávez	Lenguaje y Literatura	C.E Cas/San Dieguito
4	Santos Porfirio Nolasco Argueta	Estudios Sociales	C.E Cas/San Dieguito
5	José Eusebio Gómez Trejo	Ciencias Naturales	C.E Cas/San Andrés cantón El Tablón
6	Manuel Antonio Romero Andino	Lenguaje y Literatura	C.E Cas/San Andrés cantón El Tablón
7	Alberto Baluis Castillo	Estudios Sociales	C.E Cas/San Andrés cantón El Tablón, Sesori
8	Wendy Susana Portillo Zelaya	Inglés	C.E Cas/San Andrés cantón El

			Tablón, Sesori
9	Juan Ricardo Nolasco	Matemática	C.E Cas/San Andrés cantón El Tablón, Sesori
10	Xiomara Alejandra Ventura Lazo	Inglés	Instituto Nacional de Sociedad/Morazán
11	Luis Rene Ascencio Viera	Inglés	C.e Prof. Luis Armando Robles, San Alejo
12	Santos Angélica Salmerón Benítez	Lenguaje y Literatura	C.E Prof. Luis Armando Robles, San Alejo
13	Sara Elizabeth Martínez de Lazo	Matemática	C.E Prof. Luis Armando Robles, San Alejo
14	Zoila Elizabeth Aparicio Rivas	Inglés	COED Basilio Blandón, Usulután

*Sobre el particular, informo a usted que se autoriza la contratación de los docentes antes mencionados únicamente para el año 2019.*

*Sin otro particular, aprovecho la ocasión para saludarlo.*

*Atentamente.*



*Licda. Evelyn Hernández Olivares*  
**Gerente de Modalidades Flexibles**

# **Nómina de personal técnico y administrativo del Proyecto**



FUNDACION INNOVACIONES EDUCATIVAS CENTROAMERICANAS

**Personal Técnico y administrativo del Proyecto  
“Modalidades Flexibles de Educación para Personas  
Jóvenes y Adultas” 2019**

<b>Cargo</b>	<b>Nombre</b>
Coordinador General	José César López Chávez
Coordinador/a de Monitoreo y seguimiento	Ana Isabel León
Apoyo Contable	Emilda Orayda Lazo Tobar
Técnico de Registro Académico	Karla Yasmin Menjivar Larios



**Visitas de monitoreo y  
seguimiento realizadas a las  
sedes 2019**



FUNDACION INNOVACIONES EDUCATIVAS CENTROAMERICANAS  
(FIECA)

<b>CONTROL DE VISITAS DE MONITOREO Y SEGUIMIENTO REALIZADOS A LAS SEDES EDUCAME DEL PROYECTO MODALIDADES FLEXIBLES DE EDUCACION</b>			
<b>RESPONSABLES: LIC. JOSÉ CÉSAR LÓPEZ CHÁVEZ      LICDA. ANA ISABEL LEÓN</b>			
<b>Nº</b>	<b>DÍA</b>	<b>FECHA</b>	<b>SEDE</b>
<b>ENERO</b>			
1	Sábado	19-01-19	Centro Escolar Caserío San Andrés, Cantón El Tablón
2	Domingo	20-01-19	Centro Escolar Dolores C Retes
3	Sábado	26-01-19	Centro Escolar Cantón San José
4	Domingo	27-01-19	Complejo Educativo Rancho Quemado
<b>FEBRERO</b>			
5	Sábado	02-02-19	SUSPENSIÓN POR ELECCIONES PRESIDENCIALES
6	Domingo	03-02-19	SUSPENSIÓN POR ELECCIONES PRESIDENCIALES
7	Sábado	09-02-19	Centro Escolar Prof. Luis Armando Robles
8	Domingo	10-02-19	Centro Escolar Dolores C Retes
9	Sábado	16-02-19	Centro Escolar Carlos Alberto Borgonovo Pohl
10	Domingo	17-02-19	Instituto Nacional Isidro Menéndez
11	Sábado	23-02-19	Complejo Educativo Basilio Blandón
12	Domingo	24-02-19	Centro Escolar Dolores C Retes
<b>MARZO</b>			



FUNDACION INNOVACIONES EDUCATIVAS CENTROAMERICANAS  
(FIECA)

13	Sábado	02-03-19	Centro Escolar Caserío San Dieguito
14	Domingo	03-03-19	Instituto Nacional Isidro Menéndez
15	Sábado	09-03-19	Centro Escolar Caserío San Andrés, Cantón El Tablón
16	Domingo	10-03-19	Centro Escolar Dolores C Retes
17	Sábado	16-03-19	Complejo Educativo de Intipucá y Complejo Educativo Cantón Loma Larga

**CONTROL DE VISITAS DE MONITOREO Y SEGUIMIENTO REALIZADOS A LAS SEDES EDUCAME DEL PROYECTO MODALIDADES FLEXIBLES DE EDUCACION**

**RESPONSABLES:** LIC. JOSÉ CÉSAR LÓPEZ CHÁVEZ      LICDA. ANA ISABEL LEÓN

Nº	DÍA	FECHA	SEDE
18	Domingo	17-03-19	Instituto Nacional Isidro Menéndez
19	Sábado	23-03-19	Instituto Nacional de Sociedad e Instituto Nacional Daniel Arias
20	Domingo	24-03-19	Centro Escolar Dolores C Retes
21	Sábado	30-03-19	Centro Escolar Cantón San José
22	Domingo	31-03-19	Complejo Educativo Rancho Quemado
<b>ABRIL</b>			
23	Sábado	06-04-19	Centro Escolar Caserío San Dieguito
24	Domingo	07-04-19	Instituto Nacional Isidro Menéndez
25	Sábado	13-04-19	Centro Escolar Prof. Luis Armando Robles
26	Sábado	14-04-19	Centro Escolar Dolores C Retes



FUNDACION INNOVACIONES EDUCATIVAS CENTROAMERICANAS  
(FIECA)

27	Domingo	20-04-19	ASUETO SEMANA SANTA
28	Sábado	21-04-19	ASUETO SEMANA SANTA
29	Sábado	27-04-19	Centro Escolar Carlos Alberto Borgonovo Pohl
30	Domingo	28-04-19	Instituto Nacional Isidro Menéndez
<b>MAYO</b>			
31	Sábado	04-05-19	Complejo Educativo Basilio Blandón
32	Domingo	05-05-19	Complejo Educativo Rancho Quemado
33	Sábado	11-05-19	Centro Escolar Carlos Alberto Borgonovo Pohl
34	Domingo	12-05-19	Centro Escolar Dolores C Retes
35	Sábado	18-05-19	Complejo Educativo de Intipucá y Complejo Educativo Cantón Loma Larga
36	Domingo	19-05-19	Instituto Nacional Isidro Menéndez

<b>CONTROL DE VISITAS DE MONITOREO Y SEGUIMIENTO REALIZADOS A LAS SEDES EDUCAME DEL PROYECTO MODALIDADES FLEXIBLES DE EDUCACION</b>			
<b>RESPONSABLES:</b> LIC. JOSÉ CÉSAR LÓPEZ CHÁVEZ      LICDA. ANA ISABEL LEÓN			
Nº	DÍA	FECHA	SEDE
37	Sábado	25-05-19	Instituto Nacional de Sociedad
38	Domingo	26-05-19	Centro Escolar Dolores C Retes
<b>JUNIO</b>			
39	Sábado	01-06-19	Instituto Nacional Daniel Arias



FUNDACION INNOVACIONES EDUCATIVAS CENTROAMERICANAS  
(FIECA)

40	Domingo	02-06-19	Complejo Educativo Rancho Quemado
41	Sábado	08-06-19	Complejo Educativo de Intipucá y Complejo Educativo Cantón Loma Larga
42	Domingo	09-06-19	Centro Escolar Dolores C Retes
43	Sábado	15-06-19	Centro Escolar Caserío San Dieguito
44	Domingo	16-06-19	Instituto Nacional Isidro Menéndez
45	Sábado	22-06-19	ASUETO DÍA DEL MAESTRO
46	Domingo	23-06-19	Complejo Educativo Rancho Quemado
47	Sábado	29-06-19	Centro Escolar Cantón San José
48	Domingo	30-06-18	Centro Escolar Dolores C Retes
<b>JULIO</b>			
49	Sábado	06-07-19	Complejo Educativo Basilio Blandón
50	Domingo	07-07-19	Complejo Educativo Rancho Quemado
51	Sábado	13-07-19	Centro Escolar Caserío San Andrés, Cantón El Tablón
52	Domingo	14-07-19	Instituto Nacional Isidro Menéndez
53	Sábado	20-07-19	Centro Escolar Carlos Alberto Borgonovo Pohl
54	Domingo	21-07-19	Centro Escolar Dolores C Retes
55	Sábado	27-07-19	Complejo Educativo de Intipucá y Complejo Educativo Cantón Loma Larga
56	Domingo	28-07-19	Instituto Nacional Isidro Menéndez



FUNDACION INNOVACIONES EDUCATIVAS CENTROAMERICANAS  
(FIECA)

**CONTROL DE VISITAS DE MONITOREO Y SEGUIMIENTO REALIZADOS A LAS SEDES EDUCAME DEL PROYECTO MODALIDADES FLEXIBLES DE EDUCACION**

**RESPONSABLES:** LIC. JOSÉ CÉSAR LÓPEZ CHÁVEZ      LICDA. ANA ISABEL LEÓN

Nº	DÍA	FECHA	SEDE
<b>AGOSTO</b>			
57	Sábado	03-08-19	Complejo Educativo Basilio Blandón
58	Domingo	04-08-19	Centro Escolar Dolores C Retes
59	Sábado	10-08-19	Instituto Nacional de Sociedad
60	Domingo	11-08-19	Complejo Educativo Rancho Quemado
61	Sábado	17-08-19	Instituto Nacional Daniel Arias
62	Domingo	18-08-19	Instituto Nacional Isidro Menéndez
63	Sábado	24-08-19	Centro Escolar Caserío San Dieguito
64	Domingo	25-08-19	Centro Escolar Dolores C Retes
65	Sábado	31-08-19	Centro Escolar Caserío San Andrés, Cantón El Tablón
<b>SEPTIEMBRE</b>			
66	Domingo	01-09-19	Centro Escolar Dolores C Retes
67	Sábado	07-09-19	Centro Escolar Cantón San José
68	Domingo	08-09-19	Complejo Educativo Rancho Quemado
69	Sábado	14-09-19	ASUETO DÍA DE LA INDEPENDENCIA



FUNDACION INNOVACIONES EDUCATIVAS CENTROAMERICANAS  
(FIECA)

70	Domingo	15-09-19	ASUETO DÍA DE LA INDEPENDENCIA
71	Sábado	21-09-19	Complejo Educativo Basilio Blandón
72	Domingo	22-09-19	Instituto Nacional Isidro Menéndez
73	Sábado	28-09-19	Centro Escolar Carlos Alberto Borgonovo Pohl
74	Domingo	29-09-19	Centro Escolar Dolores C Retes

<b>CONTROL DE VISITAS DE MONITOREO Y SEGUIMIENTO REALIZADOS A LAS SEDES EDUCAME DEL PROYECTO MODALIDADES FLEXIBLES DE EDUCACION</b>			
<b>RESPONSABLES:</b> LIC. JOSÉ CÉSAR LÓPEZ CHÁVEZ      LICDA. ANA ISABEL LEÓN			
<b>Nº</b>	<b>DÍA</b>	<b>FECHA</b>	<b>SEDE</b>
<b>OCTUBRE</b>			
75	Sábado	05-10-19	Complejo Educativo de Intipucá y Complejo Educativo Cantón Loma Larga
76	Domingo	06-10-19	Complejo Educativo Rancho Quemado
77	Sábado	12-10-19	Instituto Nacional de Sociedad
78	Domingo	13-10-19	Instituto Nacional Isidro Menéndez
79	Sábado	19-10-19	SUSPENSIÓN POR LLUVIAS
80	Domingo	20-10-19	SUSPENSIÓN POR LLUVIAS
81	Sábado	26-10-19	Centro Escolar Caserío San Dieguito
82	Domingo	27-10-19	Centro Escolar Dolores C Retes
<b>NOVIEMBRE</b>			



FUNDACION INNOVACIONES EDUCATIVAS CENTROAMERICANAS  
(FIECA)

83	Sábado	02-11-19	ASUETO DÍA DE LOS DIFUNTOS
84	Domingo	03-11-19	Complejo Educativo Rancho Quemado
85	Sábado	09-11-19	Centro Escolar Cantón San José
86	Domingo	10-11-19	Centro Escolar Dolores C Retes
87	Sábado	16-11-19	Centro Escolar Prof. Luis Armando Robles
88	Domingo	17-11-19	Instituto Nacional Isidro Menéndez
89	Sábado	23-11-19	Centro Escolar Caserío San Andrés, Cantón El Tablón
90	Sábado	30-11-19	Centro Escolar Cantón San José



# **Jornada de reunión con equipo técnico y de coordinadores de sedes**



**REUNION EQUIPO TECNICO Y COORDINADORES DE SEDE DEL PROYECTO DE MODALIDADES  
FLEXIBLES DE EDUCACION PARA PERSONAS JOVENES Y ADULTAS**

**Fecha:** 13 de enero de 2019

**Hora:** 8:00 a.m. a 12:00 p.m.

**Lugar:** Instituto Nacional Isidro Menéndez – San Miguel

**Objetivos:**

- Dar a conocer lineamientos de trabajo para el funcionamiento técnico pedagógico y administrativo en las sedes.
- Compartir resultados de prueba externa y PAES para definir estrategias de mejora continua.

**Agenda**

HORA	PUNTOS A DESARROLLAR	TIEMPO
8:30 a.m.	- Saludo, bienvenida e inscripción de los participantes	10 minutos
8:40 a.m.	- Presentación del coordinador general del proyecto de Modalidades Flexibles de Educación	15 minutos
8:55 a.m.	- Monitoreo y seguimiento a las sedes EDUCAME	10 minutos
9:05 a.m.	- Presentación de resultados Prueba Externa 2019	10 minutos
9:15 a.m.	- Resultados PAES 2018	10 minutos
9:25 a.m.	- Comparación de resultados PAES 2014-2019	20 minutos
9:45 a.m.	- <b>Receso</b>	10 minutos
9:55 a.m.	- Presentación de objetivos y metas del Proyecto 2019	10 minutos
10:05 a.m.	- Distribución de secciones 2019	20 minutos
10:25 a.m.	- Inicio de tutorías y presentación de agenda de inicio	15 minutos
10:40 a.m.	- Lineamientos administrativos	20 minutos
11:00 a.m.	- Cierre	15 minutos

**Instrumentos de monitoreo a  
las sedes.**



### INSTRUMENTO DE MONITOREO A LAS SEDES

NOMBRE DEL DOCENTE TUTOR: \_\_\_\_\_

NOMBRE DE LA SEDE: \_\_\_\_\_

GRADO: \_\_\_\_\_ SECCIÓN \_\_\_\_\_ ASIGNATURA: \_\_\_\_\_ LECCIÓN: \_\_\_\_\_

FECHA DE OBSERVACIÓN: \_\_\_\_\_

Nº	INDICADORES	SI	NO	COMENTARIO
1	Los objetivos que presenta en la planificación están en formato de competencia			
2	Dio a conocer al estudiantado el objetivo de la lección			
3	Respeto lo planificado y la secuencia didáctica			
4	Explora los conocimientos previos			
5	Las estrategias metodológicas que presenta en la planificación atienden la diversidad y promueven el aprendizaje autónomo y colaborativo.			
6	Promueve y orienta el trabajo en equipo			
7	El docente tutor dio indicaciones claras para la realización de trabajo colaborativo o autónomo.			
8	El estudiante sigue y ejecuta las indicaciones dadas para realizar el trabajo colaborativo y/o el autónomo.			
9	El tiempo asignado a cada actividad fue suficiente para realizar el trabajo colaborativo y/o el autónomo.			
10	Los estudiantes utilizaron en forma eficiente el tiempo asignado para la realización del trabajo encomendado.			
11	Orientó el trabajo no presencial y la autonomía del aprendizaje.			

12	Los indicadores de logro son congruentes con los objetivos y actividades de aprendizaje planeadas.			
13	Utilizó algún instrumento para registrar los indicadores de logro evaluados.			
14	Promovió procesos mentales para el procesamiento y construcción de aprendizajes.			
15	Las estrategias metodológicas estuvieron centradas en el estudiantado.			
16	Promovió la participación del estudiantado.			
17	Presentó ejercicios y/o ejemplos vivenciales para la comprensión de los contenidos.			
18	Los ejercicios de aprendizaje contribuyeron a la aplicación de situaciones del entorno.			
19	Utilizó recursos didácticos acordes a las actividades de aprendizaje.			
20	Respondió con claridad las inquietudes presentadas por el estudiantado.			
21	Dominó el contenido de la especialidad.			
22	Consolidó los aprendizajes.			
23	El docente tutor promovió un ambiente de trabajo basado en el respeto mutuo.			
24	La organización del aula es flexible y coherente con las situaciones de aprendizaje.			
25	Se observó en la secuencia didáctica la utilización de los materiales educativos de las Modalidades Flexibles de Educación.			

**OBSERVACIONES:** \_\_\_\_\_

\_\_\_\_\_

\_\_\_\_\_

\_\_\_\_\_

\_\_\_\_\_

\_\_\_\_\_



MINISTERIO DE EDUCACION  
DIRECCION NACIONAL DE EDUCACION DE JOVENES Y ADULTOS  
PROYECTO "MODALIDAD FLEXIBLE DE EDUCACION PARA PERSONAS JOVENES Y ADULTOS"  
FUNDACION INNOVACIONES EDUCATIVAS CENTROAMERICANA-FIECA

## GUIA DE OBSERVACION

NOMBRE DEL DOCENTE: \_\_\_\_\_ FECHA: \_\_\_\_\_

ASIGNATURA: \_\_\_\_\_ HORARIO: \_\_\_\_\_

OBJETIVO: Conocer el desarrollo de las metodologías y competencias didácticas descritas en las tres fases criterios, desarrollo y finalización de la tutoría

No.	ASPECTOS PEDAGÓGICOS Y DIDÁCTICOS A OBSERVAR	SI	NO	A VECES
1	El tutor es puntual para iniciar la tutoría			
2	Registra asistencia con sus estudiantes			
3	Revisa tareas			
4	Lleva su planificación didáctica según los criterios establecidos			
5	Presenta a los estudiantes, agenda, tema, indicador de logros, reflexión			
6	El desarrollo de la lección es coherente con la planificación didáctica			
7	El tutor explora los conocimientos previos de las temáticas desarrolla con sus estudiantes			
8	Promueve el aprendizaje autónomo y colaborativo con sus estudiantes			
9	Utiliza adecuadamente el cuadernillo con sus estudiantes			
10	Se evidencia dominio de la asignatura			
11	Expone ideas en forma clara sobre el tema			
12	Responde con claridad a preguntas por los estudiantes			
13	Mantiene la disciplina			
14	Utiliza equipos como: radio grabadora, computadora, proyector (cañón), tablet, teléfono para el desarrollo de los temas			
15	Los estudiantes realizan prácticas en talleres o en clases			
16	Verifica la comprensión de contenidos con sus estudiantes			
17	Realiza una síntesis al finalizar la clase			
18	Asigna tareas ex aula			
19	Finaliza a la hora estipulada			

**SUGERENCIAS:** \_\_\_\_\_

\_\_\_\_\_  
\_\_\_\_\_



FUNDACION INNOVACIONES EDUCATIVAS CENTROAMERICANAS FIECA. "PROYECTO MODALIDADES FLEXIBLE DE EDUCACION DE JOVENES Y ADULTAS"

REGISTRÓ DE VISITAS DE CAMPO, REUNIONES Y COORDINACIONES

1. Datos Generales

Nombre del Programa \_\_\_\_\_

Lugar de visita Depto. \_\_\_\_\_ Municipio \_\_\_\_\_

Cantón \_\_\_\_\_ Centro Escolar \_\_\_\_\_

Fecha \_\_\_\_\_ Hora de inicio: \_\_\_\_\_ Hora final: \_\_\_\_\_

Nombre del técnico/a o Coordinador/a responsable: \_\_\_\_\_

Nombre de los Participantes

Four horizontal lines for listing participants.

2. Actividad a realizar o tema a tratar:

Four horizontal lines for describing the activity or topic.

3. Resultados

Four horizontal lines for recording results.

4. Recomendaciones

Four horizontal lines for providing recommendations.

4. Acuerdos

Three horizontal lines for recording agreements.

Nombre: \_\_\_\_\_ F: \_\_\_\_\_

Coordinador/a de seguimiento.

Nombre: \_\_\_\_\_ F: \_\_\_\_\_

Coordinador/a de sede

**Autorización de sede C.E.**

**Dolores C Retes**



---

## Acuerdo de sede Dolores C Retes

De: José César López Chávez <jlopez@fieca.org.sv>

Fecha: 05/03/2019 01:42PM

Para: maria.paniagua@mined.gob.sv

Cc: evelin.gonzalez@mined.gob.sv

---

Buenas tardes en esta oportunidad le informo sobre los cierres de secciones a raíz del recorte presupuestario.

La sede Centro Escolar Dolores C Retes que estaba atendiendo 5 secciones (1 de octavo grado, 1 de noveno grado, 1 de primer año de bachillerato y 2 secciones de segundo año de bachillerato), se les informo que solo se les podrá financiar 3 secciones debido al ajuste presupuestario que ha sufrido el proyecto por lo que en reunión con el coordinador de la sede Prof. Luis Molina y los docentes tutores se acordó que ellos están en la disposición de continuar atendiendo a las 5 secciones en esta sede ya que manifiestan tener la voluntad de ayudar a salir adelante a la población y no dejar desprotegidos a los jóvenes que habían iniciado el año escolar.

Lic. José César López Chávez

Coordinador General del Proyecto

"Modalidades Flexibles de Educación para Personas Jóvenes y Adultas"

Tel. 2639-2955

Cel. 7888-2343

# Otros Anexos

## Jornadas de asistencia técnica con docentes tutores



## Rendición de cuentas del proyecto Modalidades Flexibles 2018



## Monitoreo y Seguimiento de las jornadas de tutorías



## Eventos de Graduación

