



**NOMBRE DEL INFORME** : Informe Final Técnico del Proyecto "Modalidades Flexibles de Educación para Personas Jóvenes y Adultas"; Convenio MINEDUCYT-DNEJA-07/2019.

**INSTITUCIÓN IMPLEMENTADORA DE SERVICIOS** : Asociación Fe y Alegría

**PERIODO INFORMADO** : Enero – diciembre de 2019

**FUENTE DE FINANCIAMIENTO** : GOES

**DEPARTAMENTO(S) DE ATENCIÓN** : San Salvador, Cabañas y La Paz.

**MODALIDAD ATENDIDA** : Educación Semipresencial

**COORDINADOR(A) DEL PROYECTO** : Oscar Alfredo Trujillo Alvarado

**NÚMEROS DE TELÉFONOS** : 2243-1282 ext. 114

**NÚMEROS DE CELULAR** : 7966-4968

**DIRECCIÓN ELECTRÓNICA** : o.trujillo@feyalegria.org.sv

**DIRECCIÓN EXACTA DE LA SEDE IMPLEMENTADORA** : Col. Jardines de Guadalupe S/N Antiguo Cuscatlán

**FECHA DE PRESENTACIÓN DEL INFORME** : Enero de 2020.



**Fe y Alegría**

Ministerio de Educación, Ciencia y Tecnología



## INDICE

	Pág.
I- INTRODUCCIÓN	3
II- OBJETIVOS	7
III- METAS	7
IV- ALCANCE	8
V- ACTIVIDADES DESARROLLADAS	9
VI- FASES DEL PROCESO	11
VII- INDICADORES	14
VIII- DATOS ESTADISTICOS	15
IX- METODOLOGIA UTILIZADA	21
X- INFORME FINANCIERO	22
XI- VALORACIONES	23
XII- RECOMENDACIONES	23
 ANEXOS	

## I. INTRODUCCIÓN

En el marco del Convenio No. MINEDUCYT-DNEJA-07/2019 Fondos GOES, suscrito entre el Ministerio de Educación Ciencia y Tecnología y la Asociación Fe y Alegría, se presenta el Informe Final Técnico del Proyecto “Modalidades Flexibles de Educación para Personas Jóvenes y Adultas” que comprende las principales actividades realizadas de enero a diciembre de 2019, con el objetivo de dar cumplimiento a la cláusula SEXTA “COMPROMISO DE LAS PARTES”, presentando todo lo relacionado al desarrollo de las actividades en el período que se informa.

En ese período se realizaron actividades de promoción, organización y ejecución de actividades educativas en las Modalidades Flexibles, así como registro y matrícula de estudiantes al Sistema de Registro Académico Institucional del Ministerio de Educación, Ciencia y Tecnología (SIGES), monitoreo y seguimiento, participación en diversas reuniones con técnicos de la Gerencia de Modalidades Flexibles. Todo con el objetivo de darle cumplimiento al convenio atendiendo las metas en cuanto a cupos escolares que la Asociación Fe y Alegría convino desarrollar para la efectiva ejecución del proyecto.

El presente Informe, contiene apartados en los que se describe el desarrollo del proyecto, dentro de éstos se pueden mencionar: el cumplimiento de metas, donde se presenta la cantidad de cupos escolares establecidos en el convenio, la distribución de cupos escolares, en la que se presenta la cantidad de cupos atendidos (bajo convenio y adicionales) considerando los departamentos, municipios, sedes, grados, días de atención, horarios de trabajo, la población escolar atendida por grado, modalidad y género. Se muestran los principales indicadores educativos, entre ellos: ausentismo, asistencia, deserción y reprobación. Además, se presenta la programación en la que se incluyen las fechas de inicio y finalización de los grados atendidos en el ejercicio 2019. Se presenta además el consolidado de coordinadores de sede, así como información general de éstas.

Es importante mencionar que se presentan los logros y limitaciones, se señalan las fortalezas y debilidades generadas como impacto del proyecto, factores de riesgo, se indican las amenazas ambientales, tanto sociales como culturales que podrían afectar el normal desarrollo del proyecto. Junto a esto se presentan los hallazgos principales de las actividades de supervisión y finalmente, se presentan los anexos, donde se evidencian los listados de estudiantes, planta de docentes tutores, personal técnico y administrativo.

En la Asociación Fe y Alegría ha estructurado una organización funcional que se muestra en el organigrama que se detalla a continuación.

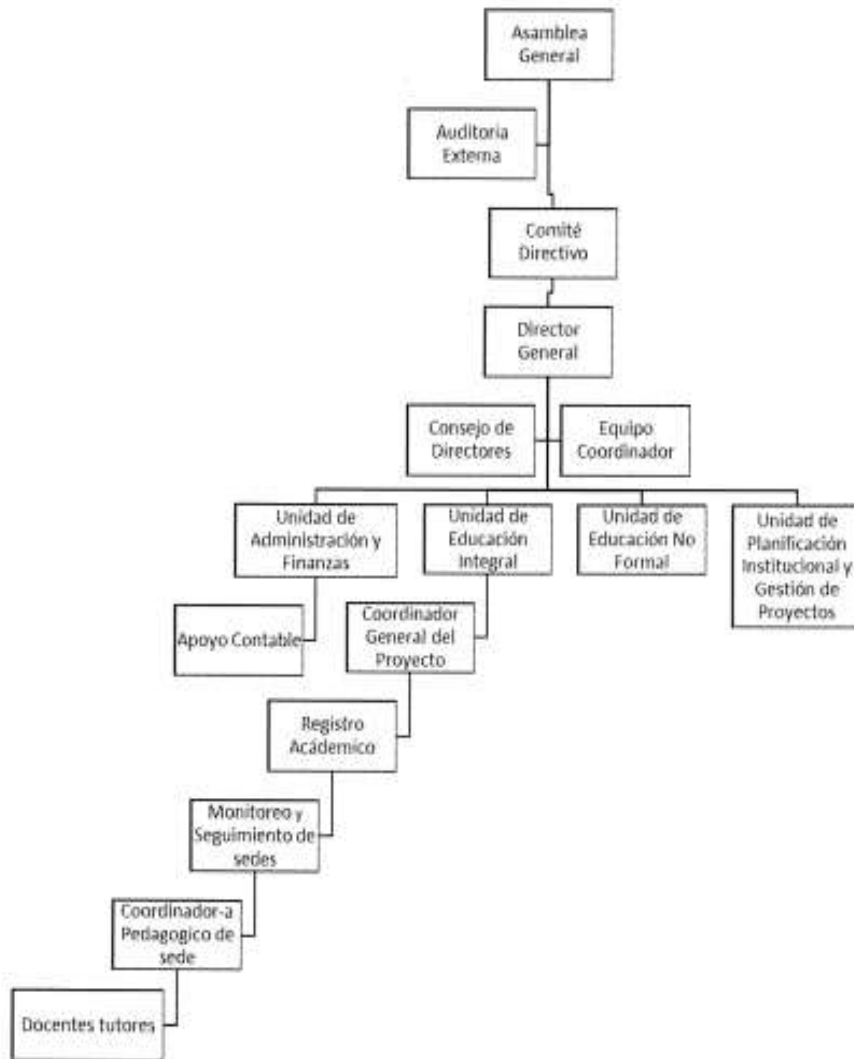

## ÁREA GEOGRÁFICA DE ATENCIÓN.

### DEPARTAMENTO DE CABAÑAS

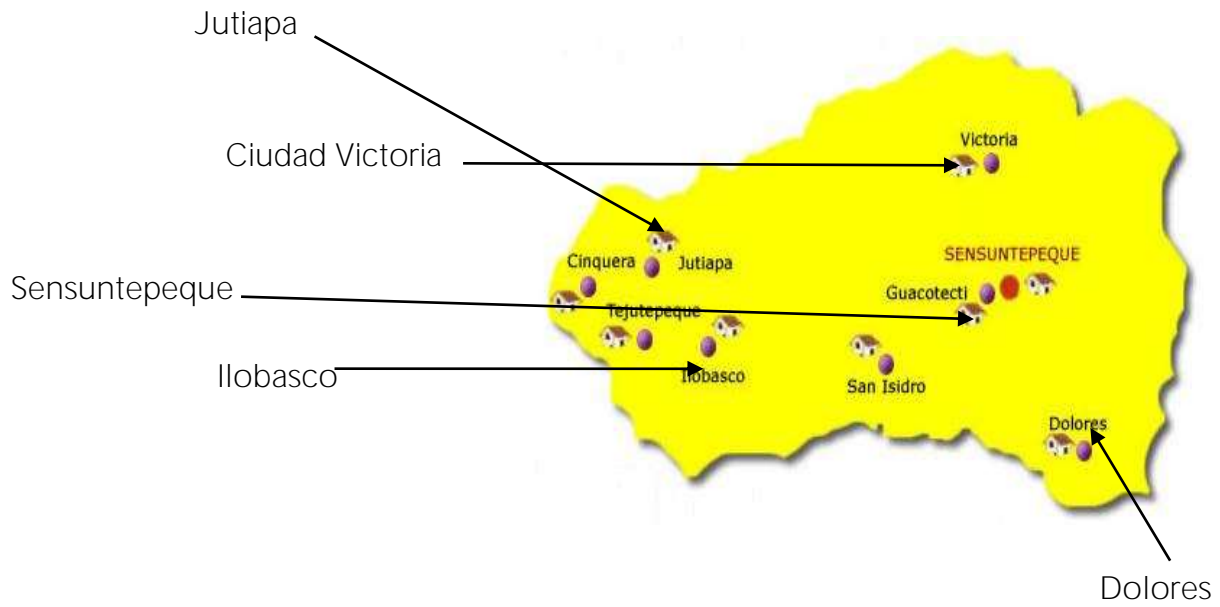

### DEPARTAMENTO DE LA PAZ



# DEPARTAMENTO DE SAN SALVADOR

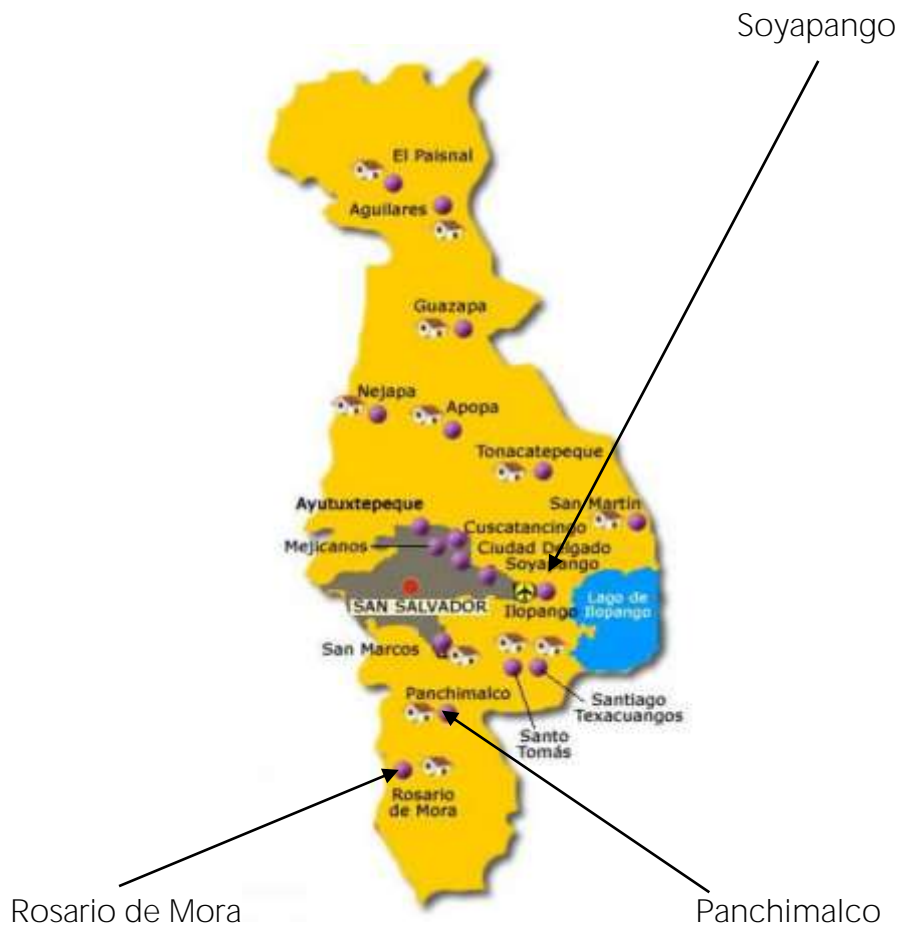

## II. OBJETIVOS

### OBJETIVO GENERAL:

Brindar servicios educativos a población joven y adulta, que no han alcanzado el Tercer Ciclo de Educación Básica o Bachillerato General, a través de Instituciones Implementadoras autorizadas, para administrar cupos de Modalidades Flexibles de Educación.

### OBJETIVOS ESPECÍFICOS:

- Reducir la población con sobreedad escolar, atendiendo a personas que están fuera del Sistema Educativo y que no han finalizado sus estudios de Tercer Ciclo de Educación Básica y Bachillerato General.
- Ampliar la capacidad del Sistema Educativo Nacional atendiendo con calidad a población joven y adulta a través de cupos escolares en las Modalidades Flexibles de Educación.

## III. METAS

- Atender 900 cupos escolares de Modalidades Flexibles de Educación Semipresencial.

#### IV. ALCANCE

DEPARTAMENTOS	MUNICIPIOS	Número de Sedes	Grados	Población Atendida
Cabañas	Ilobasco	2	1° año	124
			2° año	106
			<b>Total sede</b>	<b>230</b>
	Jutiapa	1	1° año	44
			2° año	40
			<b>Total sede</b>	<b>84</b>
	Sensuntepeque	3	7° grado	03
			8° grado	06
			9° grado	09
			1° año	131
			2° año	108
			<b>Total sede</b>	<b>257</b>
	Ciudad Dolores	1	7° grado	07
			8° grado	05
			9° grado	07
			<b>Total sede</b>	<b>19</b>
	Ciudad Victoria	2	1° año	51
2° año			27	
<b>Total sede</b>			<b>78</b>	
<b>Total por departamento</b>			<b>668</b>	
La Paz	Olocuilta	1	1° año	29
			2° año	34
			<b>Total sede</b>	<b>63</b>
			<b>Total por departamento</b>	<b>63</b>
San Salvador	Panchimalco	2	7° grado	07
			8° grado	15
			9° grado	15
			1° año	63
			2° año	53
			<b>Total sede</b>	<b>153</b>
	Rosario de Mora	2	7° grado	07
			8° grado	12
			9° grado	17
			1° año	46
			2° año	41
			<b>Total sede</b>	<b>123</b>
	Soyapango	1	1° año	30
			2° año	28
			<b>Total sede</b>	<b>58</b>
<b>Total por departamento</b>			<b>334</b>	
<b>Total</b>		<b>15</b>		<b>1,065</b>

Nota: para ver la población atendida por secciones y grados ver cuadro de cupos escolares atendidos en el literal "c".



## V. ACTIVIDADES DESARROLLADAS

### a. Cupos Escolares.

#### Anteriores al inicio de las tutorías:

- ✓ Se realizó la elaboración presupuestaria de cupos para cada sede.
- ✓ Se elaboró el Plan de Trabajo.
- ✓ Se presentó el Plan de Trabajo a la Gerencia de Modalidades Flexibles.
- ✓ Se realizó la revisión, visto bueno y firma del Convenio 2019.
- ✓ Se llevó a cabo el análisis de sedes que experimentan baja matrícula y mucha deserción para tomar acciones pertinentes.
- ✓ Se llevó a cabo la distribución de grados y secciones en las sedes, con 25 estudiantes como mínimo y 35 estudiantes como máximo.
- ✓ Se ejecutó la matrícula de estudiantes de antiguo y nuevo ingreso.
- ✓ Se elaboraron los contratos de coordinadores y docentes tutores y tutoras; personal técnico y administrativo del proyecto.
- ✓ Se llevó a cabo la revisión de jornalización didáctica, calendarización de actividades, horario de tutorías, entre otros.
- ✓ Se realizó la recepción y revisión de planificaciones didácticas en digital e impresas por la Coordinadora de sede.
- ✓ Se realizó la solicitud de material educativo a la Dirección Nacional de Educación de Jóvenes y Adultos.
- ✓ Se elaboraron los planes para mejorar resultados de Prueba de Certificación de Competencias, PAES y otros.

#### De inicio:

- ✓ Se dio inicio al año lectivo en la fecha establecida por la Dirección Nacional de Educación de Jóvenes y Adultos.
- ✓ Se entregó la jornalización equivalente a 10 meses del año lectivo.
- ✓ Se presentó por escrito de la oferta educativa de Modalidades Flexibles, a las Direcciones Departamentales de Educación, en los departamentos de atención.
- ✓ Se realizó la entrega de la dotación de material didáctico a docentes tutores y tutoras de cada sede.
- ✓ Se llevó a cabo la distribución de material educativo para el estudiantado de cada sede.
- ✓ Se elaboró el Plan de mejora, de monitoreo y seguimiento a las diferentes sedes.
- ✓ Se realizó el Taller de prácticas educativas en el aula para búsqueda de estrategias de mejora continua, dirigida a todos los coordinadores/as y docentes tutores/as.
- ✓ Se gestionaron y/o tramitaron desembolsos del proyecto.

### De desarrollo:

- ✓ Se realizó matrícula del estudiantado en el sistema SIGES para Educación Básica y Bachillerato.
- ✓ Se diseñaron los instrumentos de evaluación con enfoque por competencias.
- ✓ Se actualizó el expediente y llenado de ficha de cada docente tutor, tutora y persona coordinadora de sede.
- ✓ Se desarrollaron las de Pruebas Objetivas por módulos.
- ✓ Se realizó monitoreo y seguimiento constante a la acción tutorial de cada sede.
- ✓ Se llevaron a cabo reuniones semanales con el personal de Monitoreo y Seguimiento para evaluar el funcionamiento de las sedes.
- ✓ Se consolidó estadística semanal y mensual de la asistencia de docentes tutores, tutoras y estudiantes.
- ✓ Se actualizó el calendario de evaluaciones por módulo (Prueba objetiva), cada dos meses según lo establecido en la jornalización.
- ✓ Se realizó refuerzo educativo y tareas de recuperación al final de cada módulo y al final del año lectivo.
- ✓ Se llevaron a cabo reuniones periódicas con los coordinadores/as para garantizar los procesos educativos.
- ✓ Se realizó el registro de notas de Tercer Ciclo de Educación Básica en los formatos ya establecidos y en el SIGES para Educación Media.
- ✓ Se ejecutó capacitación a Coordinadores Pedagógicos de cada Sede sobre: Censo Escolar; Monitoreo y Seguimiento, Prueba de Certificación de Competencias y PAES.
- ✓ Se realizó la inscripción y preparación del estudiantado para Prueba de Certificación de Competencias y PAES.
- ✓ Se llevó a cabo la actualización constante del registro académico.
- ✓ Se realizaron pagos oportunos a todo el personal del proyecto.

### De finalización del año lectivo:

- ✓ Se llevó a cabo el registro de calificaciones finales de la población estudiantil, según formatos establecidos por Registro Académico de la Dirección Nacional de Educación de Jóvenes y Adultos en el SIGES.
- ✓ Se elaboraron las nóminas de estudiantes activos para Prueba de Certificación de Competencias y PAES.
- ✓ Se realizó la convocatoria al estudiantado para que realizaran la Prueba de Certificación de Competencias y PAES.
- ✓ Se llevó a cabo el proceso de recuperación educativa para estudiantes que reprobaron dos asignaturas como máximo.

- ✓ Se elaboraron los cuadros de promoción por grados y secciones.
- ✓ Se realizó la gestión de certificados para Tercer Ciclo de Educación Básica y Educación Media en Registro Académico de la Dirección Nacional de Educación de Jóvenes y Adultos.
- ✓ Se realizó solicitud de títulos de bachiller.
- ✓ Se organizaron y celebraron graduaciones.
- ✓ Se elaboró y entregó informe técnico financiero final para la respectiva liquidación.

## VI. FASES DEL PROCESO

### Fase de promoción y matrícula:

- Se visitó las comunidades de los departamentos asignados para la identificación de la población joven y adulta con sobreedad, egresados de los centros escolares donde funciona la modalidad nocturna o que han abandonado sus estudios de tercer ciclo o bachillerato.
- Se promocionó el Proyecto de Modalidades Flexibles Para Personas Jóvenes y Adultas, en comunidades con población demandante, a través de perifoneo, hojas volantes, carteles, entre otras.
- Se efectuaron visitas a directores y directoras de centros educativos y líderes religiosos a fin de conocer la disponibilidad de espacios educativos, para crear estrategias que permitan la divulgación del proyecto.
- Se firmaron cartas de compromiso con centros escolares donde funcionarían las sedes.
- Se elaboró el calendario escolar para el año lectivo 2019.
- Se realizó asignación de cupos escolares a cada sede, entrega de lineamientos para matrícula y calendarización 2019.
- Se realizó la inscripción de estudiantes para Tercer Ciclo de Educación Básica y Educación Media General, que presenta sobreedad.

### Fase de preparación:

- Se realizó monitoreo y seguimiento al proceso de matrícula, para la reorientación de cupos escolares.
- Se organizaron secciones con 25 estudiantes mínimo y un máximo de 35 estudiantes por sección.

- Se realizó la recepción de Curriculum y entrevistas para la selección y contratación del personal de docentes tutores/as y coordinadores de las respectivas sedes; personal técnico y administrativo.
- Se realizó jornalización académica para 10 meses.
- Se llevó a cabo la formación para el personal docente y a coordinadores/as de sedes.
- Se realizó el levantamiento de un inventario de los materiales educativos para estudiantes en cada una de las sedes.
- Se coordinó con la Gerencia de Modalidades Flexibles para la recepción de materiales educativos.

### **Fase de desarrollo:**

- Se inició el año lectivo, según indicaciones de la Dirección Nacional de Educación de Jóvenes y Adultos.
- Se llevó a cabo la distribución de materiales educativos al estudiantado, con el respectivo registro.
- Se elaboró la nómina de estudiantes por cada grado y sección de las diferentes sedes, así como la recreación de expedientes.
- Se realizó la inscripción del estudiantado, en los sistemas SIGES para estudiantes de Educación Básica y para estudiantes de Educación Media.
- Se realizó monitoreo y seguimiento en general del funcionamiento de todas las sedes, clases tutoriales y avance en los procesos de mejora.
- Se consolidó la estadística semanal y mensual de la asistencia de docentes tutores/as y estudiantes.
- Mantener una comunicación constante con los diferentes coordinadores/as de sede de actividades de manera afectiva.
- Solicitud sobre los insumos necesarios para mantener el Registro Académico actualizado.
- Se realizaron Pruebas Objetivas y otros, según calendarización escolar.
- Se realizó refuerzo educativo al finalizar cada módulo.
- Se presentaron informes a la Gerencia de Modalidades Flexibles en el momento que sean solicitados.
- Se desarrollaron reuniones semanales con el personal de Monitoreo y Seguimiento para evaluar el desarrollo del funcionamiento de las sedes.
- Se realizó el registro de calificaciones parciales en los formatos ya establecidos por Registro Académico de la Dirección Nacional de Educación de Jóvenes y Adultos.
- Se elaboraron nóminas de estudiantes que se sometieron a Pruebas de Certificación de Competencias y PAES.

## Fase de evaluación y cierre:

- Se realizó el registro de calificaciones parciales y finales de la población estudiantil según formatos establecidos por Registro Académico de la Dirección Nacional de Educación de Jóvenes y Adultos.
- Se desarrolló el refuerzo educativo final.
- Se realizaron las pruebas de Certificación de Competencias y PAES.
- Se desarrolló el proceso de recuperación de evaluación del estudiantado, éste se realizó mediante el procedimiento establecido en el documento de Evaluación al Servicio del Aprendizaje y del Desarrollo.
- Se llevó a cabo el proceso de tabulación de calificaciones parciales y finales del estudiantado.
- Se elaboraron cuadros de promoción, según lo establecido en el documento de Evaluación al Servicio del Aprendizaje y del Desarrollo.
- Se realizó el trámite de titulación, para el estudiantado de segundo año de bachillerato general.
- Se organizaron y celebraron graduaciones de bachilleres.
- Se entregó títulos y expedientes a estudiantes graduados.
- Se gestionaron los certificados para estudiantes de Tercer Ciclo de Educación Básica, en la Dirección Nacional de Educación de Jóvenes y Adultos.
- Se elaboró el informe final técnico y financiero, el cual se entregó oportunamente a la Gerencia de Modalidades Flexibles y al Departamento Administrativo Financiero.

## VII.INDICADORES

Grado	Modalidad Semipresencial				
	Indicadores Educativos %				
	Ausentismo	Asistencia Media	Deserción	Repitencia	Aprobación
7°	10%	90%	5%	0%	95%
8°	18%	82%	5%	3%	95%
9°	15%	85%	4%	1%	96%
1°	7%	93%	9%	5%	91%
2°	4%	96%	2%	2%	98%
General	10.8%	89.2%	5%	2.2%	95%

## VIII. DATOS ESTADISTICOS

### a) PROYECCIÓN DE CUPOS ESCOLARES 2018.

Grados	MODALIDAD		Total
	Semipresencial		
	Estudiantes 2018		
7°	0		0
8°	25		25
9°	50		50
1°	50		50
2°	350		350
<b>Total 2018</b>	<b>475</b>		<b>475</b>
Grados	MODALIDAD		Total
	Semipresencial		
	Estudiantes 2019		
<b>Total nuevos 2019</b>	<b>425</b>		<b>425</b>
<b>Total General</b>	<b>900</b>		<b>900</b>

Las cantidades por grado pueden variar de acuerdo con la demanda real sin afectar la meta global de la modalidad.

b) CUPOS ESCOLARES ATENDIDOS, SEGÚN PLAN DE TRABAJO 2019 Y ADICIONALES.

Departamento Municipios	Sede y código.	Día y Jornada	Grados	Secciones	Modalidad Semipresencial		Total Semipresencial	Totales Generales
					Cupos según convenio o adenda	Total cupos adicionales		
<b>CABAÑAS</b>								
Sensuntepeque	Centro Escolar Profesor José Ángel Castillo E0173	Domingo de 7:30 a.m. a 4:00 p.m	1°	A*	30	13	43	43
			1°	B*	35	3	38	38
			1°	C*	35	4	39	39
			2°	A	35	7	42	42
			2°	B	35	17	52	52
<b>Subtotal sede</b>			<b>5</b>	<b>5</b>	<b>170</b>	<b>44</b>	<b>214</b>	<b>214</b>
Ciudad Victoria	Centro Escolar Cantón San Antonio E0220	Sábado de 7:30 a.m. a 4:00 p.m.	1°	A*	25	2	27	27
			2°	A	25	2	27	27
<b>Subtotal sede</b>			<b>2</b>	<b>2</b>	<b>50</b>	<b>4</b>	<b>54</b>	<b>54</b>
Ciudad Victoria	Complejo Educativo 10 de octubre 1987, Cantón Santa Marta E0456	Sábado de 7:30 a.m. a 4:00 p.m.	1°	A*	24	0	24	24
<b>Subtotal sede</b>			<b>1</b>	<b>1</b>	<b>24</b>	<b>0</b>	<b>24</b>	<b>24</b>
Sensuntepeque.	Centro Escolar Caserío El Limón, Cantón La Trinidad E0381	Sábado de 7:30 am a 4:00 pm	7°	A*	3	0	3	3
			8°	A	6	0	6	6
			9°	A	9	0	9	9
<b>Subtotal sede</b>			<b>3</b>	<b>3</b>	<b>18</b>	<b>0</b>	<b>18</b>	<b>18</b>



Sensuntepeque.	Centro Escolar Caserío Piedras Blancas, Cantón Nombre de Dios E0420	Sábado de 7:30 am a 4:00 pm	1°	A*	11	0	11	11
			2*	A	14	0	14	14
<b>Subtotal sede</b>			<b>2</b>	<b>2</b>	<b>25</b>	<b>0</b>	<b>25</b>	<b>25</b>
Ciudad Dolores.	Centro Escolar Caserío Chapelcoro ,Cantón Chapelcoro E0382	Sábado de 7:30 am a 4:00 pm	7°	A*	7	0	7	7
			8°	A	5	0	5	5
			9°	A	7	0	7	7
<b>Subtotal sede</b>			<b>3</b>	<b>3</b>	<b>19</b>	<b>0</b>	<b>19</b>	<b>19</b>
Ilobasco.	Centro Escolar "General Francisco Menéndez" E0286	Sábado de 7:30 a.m. a 4:00 p.m.	1°	A*	35	2	37	37
			1°	B*	27	16	43	43
			1°	C*	38	0	38	38
			2°	A	35	9	44	44
			2°	B	35	6	41	41
<b>Subtotal sede</b>			<b>5</b>	<b>5</b>	<b>170</b>	<b>33</b>	<b>203</b>	<b>203</b>
Ilobasco	Centro Escolar caserío Santa María Los Milagros ,Cantón Calera E0346	Sábado de 7:30 am a 4:00 pm	1°	A*	6	0	6	6
			2°	A	21	0	21	21
<b>Subtotal sede</b>			<b>2</b>	<b>2</b>	<b>27</b>	<b>0</b>	<b>27</b>	<b>27</b>
Jutiapa	Centro Escolar "José de Jesús Menjivar" E0328	Domingo de 7:30 am a 4:00 pm	1°	A*	44	0	44	44
			2°	A	35	5	40	40
<b>Subtotal sede</b>			<b>2</b>	<b>2</b>	<b>79</b>	<b>5</b>	<b>84</b>	<b>84</b>
<b>Totales por Departamento</b>			<b>25</b>	<b>25</b>	<b>582</b>	<b>86</b>	<b>668</b>	<b>668</b>
<b>SAN SALVADOR</b>								
Panchimalco	Complejo Educativo "Profesor Bernardino Villamariona" E0371	Domingo de 7:30 a.m. a 4:00 p.m.	7°	A*	7	0	7	7
			8°	A	15	0	15	15
			9°	A	15	0	15	15
			1°	A	25	17	42	42
			2°	A	25	9	34	34
<b>Subtotal sede</b>			<b>5</b>	<b>5</b>	<b>87</b>	<b>26</b>	<b>113</b>	<b>113</b>

Panchimalco	Centro Escolar Cantón Amayón E0372	Sábado de 7:30 am a 4:00 pm	1°	A*	21	0	21	21
			2°	A	19	0	19	19
<b>Subtotal sede</b>			<b>2</b>	<b>2</b>	<b>40</b>	<b>0</b>	<b>40</b>	<b>40</b>
Rosario de Mora	Complejo Educativo Manuel José Arce E0373	Sábado de 7:30 am a 4:00 pm	7°	A*	7	0	7	7
			8°	A	7	0	7	7
			9°	A	7	0	7	7
			1°	A	25	2	27	27
<b>Subtotal sede</b>			<b>5</b>	<b>5</b>	<b>71</b>	<b>8</b>	<b>79</b>	<b>79</b>
Rosario de Mora	"Centro Escolar Cantón Cerco de Piedra" E0374	Sábado de 7:30 am a 4:00 pm	8°	A	5	0	5	5
			9°	A	10	0	10	10
			1°	A	0	19	19	19
			2°	A	10	0	10	10
<b>Subtotal sede</b>			<b>4</b>	<b>4</b>	<b>25</b>	<b>19</b>	<b>44</b>	<b>44</b>
Soyapango	"Complejo Educativo Católico Fe y Alegría ,San José" E0375	Sábado de 7:30 am a 4:00 pm	1°	A*	30	0	30	30
			2°	A	25	3	28	28
<b>Subtotal sede</b>			<b>2</b>	<b>2</b>	<b>55</b>	<b>3</b>	<b>58</b>	<b>58</b>
<b>Totales por Departamento</b>			<b>18</b>	<b>18</b>	<b>278</b>	<b>56</b>	<b>334</b>	<b>334</b>
<b>LA PAZ</b>								
Olocuilta	Centro Escolar "Alberto Masferrer" E0244	Sábado de 7:30 am a 4:00 pm	1°	A*	29	0	29	29
			2°	A	11	23	34	34
<b>Subtotal sede</b>			<b>2</b>	<b>2</b>	<b>40</b>	<b>23</b>	<b>63</b>	<b>63</b>
<b>Totales por Departamento</b>			<b>2</b>	<b>2</b>	<b>40</b>	<b>23</b>	<b>63</b>	<b>63</b>
<b>Totales General.</b>			<b>45</b>	<b>45</b>	<b>900</b>	<b>165</b>	<b>1065</b>	<b>1065</b>

NOTA: \* CUPOS NUEVOS

c) CUADRO RESUMEN POR GRADOS

MODALIDAD SEMIPRESENCIAL

Grados	Cupos según Convenio o adenda			Cupos Adicionales			Total General
	Estudiantes 2018	Estudiantes 2019	Total	Estudiantes 2018	Estudiantes 2019	Total	
7°	0	24	24	0	0	0	24
8°	38	0	38	0	0	0	38
9°	48	0	48	0	0	0	48
1°	50	390	440	38	40	78	518
2°	350	0	350	87	0	87	437
<b>Total General</b>	<b>486</b>	<b>414</b>	<b>900</b>	<b>125</b>	<b>40</b>	<b>165</b>	<b>1065</b>

NOTA: Los cupos escolares por grado reportados, no coinciden con lo establecido en el plan de trabajo, debido a que se han atendido de acuerdo a la demanda real.

d) POBLACIÓN ESCOLAR POR GRADO, MODALIDAD Y GÉNERO.

Grado	Semipresencial		Total general
	Fem.	Masc.	
7°	15	09	24
8°	26	12	38
9°	36	12	48
1°	275	243	518
2°	275	162	437
<b>Totales</b>	<b>627</b>	<b>438</b>	<b>1065</b>

e) CONSOLIDADO DE COORDINADORES POR SEDE

Departamento y municipio	No. de sede	Nombre de sede - dirección- teléfono.	No. De sede acumulado	Nombre del Coordinador	Dirección electrónica	No. De cupos atendidos
<b>Cabañas</b>						
Ciudad Victoria	1	C.E. Cantón "San Antonio" Cantón San Antonio.	1	Profa. Rosa Isela Alas Bonilla	rosaisela_alas@yahoo.com	54
	2	Complejo Educativo 10 de octubre 1987". C/Santa Marta, Victoria.	2	Licda.Marta Milagro Mijangos	Martha01_estudiante@yahoo.com	24
Sensuntepeque	1	C.E. Profesor" José Ángel Castillo". 2ª calle poniente n° 29,barrio El Calvario	3	Licenciada. Maira Elisabeth Platero	mairaplatero@hotmail.es	214
	2	C.E Caserío El Limón" .Caserío El Limón, Cantón Trinidad, Sensuntepeque.	4	Lic. José Ángel Vides	videsangel85@gmail.com	18
	3	C.E Caserío Piedras Blancas, Cantón Nombre de Dios",Caserío Piedras Blancas ,C/Nombre de Dios	5	Lic.Douglas Alas Bonilla	eldouglas09@hotmail.com	25
Ilobasco	1	C.E. General "Francisco Menéndez".Av. Carlos Bonilla -5 B° El Calvario, Ilobasco	6	Profa. Ruth María Rivera de Jacinto	ruthmary_rivera@yahoo.com	203
	2	C.E. Caserío "Santa María los Milagros". C/Santa María Los Milagros, Cantón Calera.	7	Prof. Josué Gamael Martínez	gamaelmatinez127@gmail.com	27
Dolores	1	C.E Caserío Chapelcoro". Cantón Chapelcoro.	8	Licda. Elsy Yaneth Gamez	gamezfernandez83@gmail.com	19
Jutiapa	1	C.E. "José de Jesús Menjivar". Cantón Carolina, El Empalme.	9	Profa. Nora Alvarado	minededucame200@gmail.com	84
<b>La Paz</b>						
Olocuilta	1	C.E. "Alberto Masferre" .B° San José Olocuilta	10	Licdo. Rafael Edgardo Estupinian	rafael24@outlook.es	63
<b>San Salvador</b>						
Panchimalco	1	Centro Escolar Cantón Amayón". C/Amayón, J/Panchimalco.	11	Prof. Rafael Alberto Alvarado	rafalberto2010@hotmail.com	40
	2	Complejo Educativo Prof. Bernardino Villamariona". B°. San Esteban, Polígono F. Panchimalco.	12	Prof.Manuel Alejandro Gutierrez	contactomanuel123@gmail.com	113
Rosario de Mora	1	Complejo Educativo Manuel José Arce".Av Alejandro Mora ,Rosario de Mora	13	Prof. María Paula Mejía Ulloa	mpmejia@hotmail.com	79
	2	Centro Escolar Cantón Cerco de Piedra". Calle. principal C/Cerco de Piedra	14	Licda. Sandra Isabel López	sandrasialberto@hotmail.com	44
Soyapango	1	Complejo Educativo Católico Fe y Alegría". C/Venecia, Soyapango.	15	Licda. Carmen Mercedes Alfaro	facarmenmercedes@yahoo.es	58
Totales	15			1065		

## IX. METODOLOGÍA UTILIZADA

Para la ejecución del Proyecto "Modalidades Flexibles de Educación para Personas Jóvenes y Adultas", la Asociación Fe y Alegría estableció un proceso metodológico centrado en las cuatro fases consideradas necesarias para su implementación.

Primeramente, se desarrollaron actividades para promocionar y hacer el levantamiento de diagnóstico de población joven y adulta con sobreedad y/o en estado de vulnerabilidad, población egresada del Programa Nacional de Alfabetización y con sobreedad, entre otros e inscribir estudiantes en las diferentes sedes y comunidades, de la modalidad de Educación Semipresencial.

En segundo lugar, se ejecutaron actividades correspondientes a la preparación del proyecto; estuvieron caracterizadas por la confirmación y contratación de Coordinadores y docentes certificados, así como del resto del personal involucrado a quienes se les informa de las condiciones de trabajo.

Por otra parte, a nivel técnico se conformó un equipo encargado de velar por el correcto desarrollo de las actividades en cada una de las sedes mediante el monitoreo y seguimiento. Como Asociación Fe y Alegría se garantizaron las visitas técnico pedagógicas ininterrumpidas en el cien por ciento de las sedes con lo que se buscó la calidad en la ejecución de las actividades pedagógicas, así como la atención a tutores y estudiantes para un mejor desempeño de sus funciones, incluyendo dentro de la población estudiantil, la atención a alumnos con discapacidad auditiva.

En cuanto al desarrollo de los docentes tutores, se enfatizó en el uso de los diferentes recursos didácticos (módulos de autoestudio, cuadernillos, orientaciones para el estudiante, guías metodológicas del docente, etc.) que el proyecto puso a su disposición y a los alumnos, como herramientas que permitieron la concesión de las competencias.

Finalmente, la evaluación de todo estuvo enmarcada en los lineamientos establecidos en el "Plan de seguimiento pedagógico del Proyecto Modalidades Flexibles de Educación para Personas Jóvenes y Adultas 2018", con el que se buscó mejorar los niveles de calidad educativa en las sedes, mediante el acompañamiento pedagógico, técnico, objetivo y oportuno, a fin de garantizar mayor rendimiento académico del estudiantado y mejor desempeño en su vida práctica.

## X. INFORME FINANCIERO

Se presente un informe financiero final por separado con todos los comprobantes de gastos de acuerdo con el plan de trabajo aprobado.

## **XI. VALORACIONES**

### **a. LOGROS:**

- ✓ Se ejecutó la matrícula en periodos correspondientes.
- ✓ Se desarrollaron 10 graduaciones.
- ✓ Se dotó de material y copias necesarias para el refuerzo de pruebas PAES y Prueba Externa.
- ✓ Se logró la inscripción en fechas establecidas de los estudiantes para la realización de PAES y Prueba Externa.
- ✓ Se acompañó a estudiantes de las 15 sedes en las pruebas de PAES y Prueba Externa, por parte de la implementadora.
- ✓ Se desarrollaron 2 jornadas de asistencia técnica con docentes tutores.
- ✓ Se gestionó la validación del estudiantado que era menor de edad en las diferentes sedes con las Direcciones Departamentales de Educación.
- ✓ Se recertifico a docentes tutores/as bajo la modalidad estrategia Alternativa de recertificación.

### **b. LIMITANTES:**

- ✓ La entrega de documentos en las fechas programadas, por parte del estudiantado a la implementadora para su registro académico.
- ✓ La tardanza de las Direcciones Departamentales de Educación para poder validar a menores de edad en las diferentes sedes.
- ✓ Falta de recurso tecnológico y científico para el desarrollo de las tutorías.

### **c. PRINCIPALES HALLAZGOS:**

- ✓ Estudiantes que residen en zonas lejanas y se ven con la limitante o dificultad del mal servicio de transporte para poder llegar al Centro Educativo sede, genera ausencia o llegadas tardías, dificultando su aprendizaje óptimo.
- ✓ La ausencia en clases de estudiantes por motivos de seguridad a la salida de sus residencias y la zona del Centro Escolar, son zonas vulnerables expuestas totalmente a la violencia.
- ✓ Ausencia a las tutorías de estudiantes por trabajo.

## **XII. RECOMENDACIONES**

- ✓ Formación de tutores/as por especialización.
- ✓ Certificar tutores/as que están en el Proyecto y no poseen la acreditación

**ANEXOS**



**1. Nómina de los  
estudiantes con el  
Informe de notas  
parciales o finales según  
sea el caso de cada grado  
y sección informada.**

**CUPOS NUEVOS**

**CENTRO ESCOLAR  
“PROFESOR JOSÉ ÁNGEL  
CASTILLO” E0173**

IMPLEMENTADORA: FE Y ALEGRÍA EL SALVADOR
DEPARTAMENTO: CABAÑAS
MUNICIPIO: SENSUNTEPEQUE
NOMBRE DE SEDE/CENTRO ESCOLAR: PROF. JOSÉ ÁNGEL CASTILLO
NOMBRE DE EL(A) COORDINADOR(A) DE LA SEDE: MARÍA ELIZABETH PLATERO

MODALIDAD: SEMIPRESENCIAL
GRADO: 1º AÑO DE BACHILLERATO SECCIÓN: "A"

CODIGO DE SEDE: E0173
AÑO LECTIVO: 2019
HORARIO DE ATENCIÓN: DOMINGO 7:30 am A 4:00 pm

NOMENCLATURA	PORCENTAJES		
	Grado	NI. %	P.E. %
NI = Nota Institucional	1er. Año	80%	20%
P.E. = Prueba Externa			
PF = Promedio Final			

No.	NIE	NOMBRE DE LOS ALUMNOS/AS  En orden alfabético de apellidos	LENGUAJE Y LITERATURA									MATEMÁTICA									CIENCIAS NATURALES									ESTUDIOS SOCIALES Y CÍVICA									IDIOMA EXTRANJERO					MORAL, URBANIDAD Y CÍVICA				
			MÓDULOS					RESULTADOS FINALES				MÓDULOS					RESULTADOS FINALES				MÓDULOS					RESULTADOS FINALES				MÓDULOS					PF													
			1	2	3	4	5	NI	P.E.	PF	1	2	3	4	5	NI	P.E.	PF	1	2	3	4	5	NI	P.E.	PF	1	2	3	4	5	NI	P.E.	PF		1	2	3	4	5	PF							
1	707609	AGUILAR ALVARADO, ANA ARELY	7.0	7.8	6.8	8.2	8.8	7.7	3.6	7	6.8	7.4	5.4	8.0	7.2	7.0	2.2	6	7.2	7.2	5.6	8.2	6.8	7.0	6.6	7	7.2	8.4	5.0	7.2	7.4	7.0	4.3	6	8.8	9.2	6.2	8.2	9.0	8	MB	MB	MB	MB	MB	MB		
2	2886784	AGUILAR AMAYA, IRIS GUADALUPE	7.0	8.2	8.4	8.0	8.8	8.1	4.9	7	6.4	7.0	6.8	6.4	7.8	6.9	5.5	7	6.0	7.7	7.4	8.4	8.0	7.5	8.1	8	6.4	8.8	6.2	8.4	9.8	7.9	4.0	7	8.4	9.8	7.4	7.8	9.0	8	MB	MB	MB	MB	MB	MB		
3	1498230	AMAYA RIVAS, ROSA MAYTEE	7.2	7.0	6.2	8.0	8.8	7.4	4.6	7	5.0	6.8	6.0	6.8	7.8	6.5	6.9	7	8.0	7.2	6.8	8.2	6.2	7.3	4.8	7	6.2	8.2	6.0	7.2	6.8	6.9	4.0	6	7.2	9.4	7.8	6.6	9.0	8	MB	MB	MB	B	B	MB		
4	705628	AMAYA VALLE, EDWIN ERNESTO	7.0	7.0	6.0	2.0	2.0	4.8		4	6.0	7.0	6.0	3.8	2.6	5.1		4	7.2	6.6	4.4	2.0	2.0	4.4		4	8.2	7.2	6.0	5.0	3.0	5.9		5	6.6	8.0	6.4	5.6	2.0	6	MB	MB	MB	B	B	MB		
5	2135313	CRUZ ROSALES, MOISÉS ALEXANDER	7.0	6.8	6.8	7.0	8.8	7.3	6.1	7	6.0	7.4	6.4	7.2	7.6	6.9	2.2	6	6.8	6.2	6.6	6.6	7.2	6.7	4.8	6	7.0	7.2	6.4	5.0	6.0	6.3	2.5	6	6.4	7.8	7.2	6.6	7.0	7	MB	MB	MB	B	B	MB		
6	4328830	DE PAZ MORALES, OSCAR ANTONIO	7.0	7.2	7.4	8.2	9.2	7.8	3.9	7	6.0	6.8	7.0	6.8	7.6	6.8	9.0	7	7.2	6.0	6.6	7.6	6.6	6.8	5.5	7	8.6	8.6	9.8	9.4	9.6	9.2	4.3	8	7.0	7.6	9.4	7.0	8.0	8	MB	MB	MB	MB	E	MB		
7	30229504	DÍAZ ESCOBAR, HENRY YONAE	7.0	7.8	8.6	9.0	9.2	8.3	4.9	8	6.0	8.2	6.6	7.4	8.6	7.4	2.9	6	6.8	7.6	8.0	8.4	8.6	7.9	4.8	7	8.2	8.6	9.4	8.0	9.0	8.6	5.8	8	7.8	10.0	9.6	10.0	10.0	9	MB	MB	MB	MB	MB	MB		
8	30229506	GONZALEZ CORTEZ, OSCAR ARMANDO	7.4	7.8	7.2	9.0	9.6	8.2	5.8	8	6.6	8.8	6.6	7.2	9.4	7.7	8.6	8	8.0	7.8	7.0	9.2	8.2	8.0	6.3	8	9.6	9.6	9.4	9.0	9.6	9.4	5.8	9	8.8	10.0	9.0	9.2	9.0	9	MB	MB	MB	E	E	MB		
9	705639	GONZÁLEZ, JOHN ANTONY	7.0	7.0	7.0	7.4	8.2	7.3	3.9	7	7.2	7.2	6.0	7.6	7.0	7.0	3.6	6	6.0	6.4	5.2	6.8	6.0	6.1	5.1	6	8.0	7.2	6.2	6.8	7.6	7.2	4.3	7	6.0	8.4	7.8	7.4	7.0	7	MB	MB	MB	MB	MB	MB		
10	1491964	GUEVARA BOLAÑOS, FREDY ARNOLDO	7.0	7.0	6.8	7.2	8.8	7.4	5.5	7	6.0	7.2	6.2	6.8	7.2	6.7	4.7	6	8.2	6.0	7.0	6.2	6.0	6.7	3.9	6	7.6	6.0	6.0	6.4	6.0	6.4	4.6	6	6.2	6.2	6.2	6.6	6.0	6	MB	MB	MB	MB	MB	MB		
11	691564	GUEVARA BOLAÑOS, MARÍA DE LOS ÁNGELES	7.4	7.0	7.4	7.2	9.4	7.7	6.4	7	7.2	6.8	6.4	7.8	7.8	7.2	3.3	6	8.4	6.0	7.8	6.0	7.8	7.2	6.0	7	7.6	6.2	7.2	6.0	7.2	6.8	6.4	7	6.2	6.8	7.0	7.4	9.0	7	MB	MB	MB	MB	MB	MB		
12	2649611	HERNÁNDEZ ARÉVALO, ARTURO JOSÉ	7.0	7.8	8.4	7.6	8.8	7.9	5.5	7	6.0	6.4	6.6	7.4	7.6	8.8	4.4	6	7.6	6.2	7.0	7.2	7.8	7.2	6.3	7	7.4	6.4	8.6	7.0	6.2	7.1	5.8	7	6.2	7.4	6.8	6.8	8.0	7	MB	MB	MB	MB	MB	MB		
13	19895528	HERNÁNDEZ CONTRERAS, SARA ELIZABETH	7.0	6.8	7.2	7.2	8.6	7.4	3.0	6	6.8	7.0	6.2	6.8	7.8	6.9	5.1	7	8.4	6.4	8.0	8.2	6.8	7.6	5.1	7	9.2	6.0	6.2	5.0	7.0	6.7	3.7	6	7.6	8.6	7.2	8.6	8.0	8	MB	MB	MB	MB	B	MB		
14	579058	HERNÁNDEZ GUEVARA, STEFANNY CECILIA	7.2	8.0	7.0	7.8	9.0	7.8	4.3	7	8.2	8.0	6.4	6.6	7.4	7.3	4.0	7	6.0	8.2	6.6	7.0	7.4	7.0	7.8	7	8.6	7.8	8.8	7.6	8.0	8.2	4.9	8	8.2	8.2	6.4	7.4	9.0	8	MB	MB	MB	MB	MB	MB		
15	691959	HIDALGO CORTEZ, MAIDEUN GRISELDA	8.0	7.0	7.6	7.6	8.6	7.8	5.5	7	7.6	8.6	6.6	6.6	8.4	7.6	5.1	7	6.0	8.2	7.4	8.4	8.2	7.6	6.6	7	7.8	6.4	9.4	9.2	7.2	8.0	4.6	7	8.6	8.6	9.2	9.4	9.0	9	MB	MB	MB	MB	MB	MB		
16	2661942	LARREYNAGA HERNÁNDEZ, KEVIN ISMAEL	7.0	6.0	2.0	2.0	2.0	3.6		3	6.0	6.0	5.4	2.8	2.6	4.6		4	6.0	3.0	3.0	2.0	0.0	2.8		2	9.2	6.0	5.0	4.0	3.0	9.4		4	6.4	5.0	0.0	0.0	0.0	2	MB	MB	MB	B	B	MB		
17	1830729	LÓPEZ MELENDEZ, RAFAEL ALEXANDER	5.0	5.4	2.0	2.0	2.0	3.3		3	5.2	6.8	5.4	2.6	2.6	4.5		4	6.0	6.4	4.0	2.0	0.0	3.7		3	5.0	6.0	5.0	4.0	3.0	4.6		4	6.0	6.0	0.0	0.0	0.0	2	MB	MB	MB	B	B	MB		
18	30229507	LOZANO MARTÍNEZ, MERCEDES ELIZABETH	7.4	7.4	7.8	8.6	9.4	8.1	5.5	8	7.2	8.0	7.0	8.2	8.2	7.7	7.3	8	7.6	7.8	7.6	8.4	7.2	7.7	8.9	8	7.4	7.4	7.6	9.0	8.4	8.0	4.9	7	8.4	8.2	9.0	9.4	9.0	9	MB	MB	MB	B	MB	MB		
19	4435046	MARTÍNEZ AMAYA, ROSA MARÍA	7.0	7.2	8.8	8.4	8.8	8.0	7.2	8	6.0	7.0	6.8	4.8	8.2	6.6	9.0	7	6.2	7.6	6.8	6.6	8.2	7.1	3.9	6	7.0	9.0	7.2	7.6	8.8	7.9	6.1	8	6.4	9.0	9.4	7.4	9.0	8	MB	MB	MB	MB	MB	MB		
20	2253459	MELENDEZ CARTAGENA, GRISELDA MARLENE	7.0	6.8	6.6	8.6	8.8	7.6	5.2	7	6.0	7.2	6.8	7.2	7.8	7.0	4.4	6	7.0	6.8	6.6	8.0	6.0	6.9	5.4	7	6.0	7.0	5.0	8.8	0.0	5.4	5.2	5	6.4	6.0	7.4	7.4	8.0	7	MB	MB	MB	MB	B	MB		

Firma y sello de el(la) Coordinador(a) General del Proyecto

21	1495609	MELENDEZ, KENIA MARISOL	6.8	7.0	6.8	7.6	9.2	7.5	5.2	7	6.0	6.6	6.8	6.8	8.0	6.8	8.3	7	8.4	6.8	6.6	7.0	8.2	7.4	3.3	7	6.4	5.0	8.4	5.0	6.4	6.2	3.7	6	6.4	8.8	7.8	6.8	7.4	7	E	MB	MB	MB	MB	MB
22	579933	MÉNDEZ RIVERA, JOSUÉ DANIEL	7.0	7.0	2.0	2.0	2.0	4.0		3	6.0	6.2	5.4	2.8	2.2	4.5		4	6.0	3.0	3.0	2.0	0.0	2.8		2	8.2	6.0	5.0	4.0	2.0	5.0		4	6.8	6.0	0.0	0.0	0.0	3	E	MB	MB	B	MB	MB
23	5357059	MERCADO RODRÍGUEZ, EDWIN ANTONIO	7.0	7.0	6.4	2.0	2.0	4.9		4	8.0	7.2	6.0	2.6	2.4	5.2		4	7.0	7.2	3.0	2.0	0.0	3.8		3	9.4	7.6	6.4	5.0	3.0	6.3		5	7.0	8.8	7.0	5.6	2.0	6	E	MB	MB	B	MB	MB
24	690811	MORALES MEMBREÑO, CARLA DANIELA	7.0	8.0	6.4	7.6	9.2	7.6	5.5	7	6.8	7.0	7.2	7.0	7.4	7.1	5.5	7	8.2	8.2	8.0	8.2	7.6	8.0	7.2	8	9.6	7.8	9.6	9.6	8.6	9.0	4.3	8	7.6	9.4	9.4	7.6	9.6	9	MB	MB	MB	MB	MB	MB
25	2690541	MORENO CORTÉZ, ALBA ARGELIA	7.0	8.0	6.6	7.4	9.4	7.7	4.6	7	7.2	7.2	7.0	7.2	7.4	7.2	3.3	6	7.0	6.8	7.0	8.0	6.6	7.1	4.2	7	8.8	8.4	8.2	5.0	7.6	7.6	5.8	7	6.4	7.6	8.8	7.4	7.6	8	MB	MB	MB	MB	MB	MB
26	2650096	OLIVAR NÚÑEZ, LESTIN USSETH	7.2	8.0	6.4	7.2	8.2	7.4	4.9	7	6.0	8.2	6.6	7.4	7.4	7.1	3.6	6	6.0	7.0	6.6	7.8	7.6	7.0	6.0	7	8.0	5.0	8.2	7.4	7.0	7.1	6.4	7	8.6	8.2	7.2	7.2	7.4	8	E	MB	MB	MB	MB	MB
27	689812	PINEDA ROMERO, IRMA VERÓNICA	7.0	7.0	6.0	8.4	9.0	7.5	4.6	7	6.0	7.0	6.0	8.0	7.4	6.9	3.6	6	6.6	6.6	6.8	7.2	7.4	6.9	3.3	6	9.2	6.0	6.4	5.0	6.2	6.6	4.6	6	7.8	8.8	7.4	7.6	7.0	8	MB	MB	MB	B	B	MB
28	689811	PORTILLO ORELLANA, KEVIN ALBERTO	7.0	7.0	8.6	7.8	8.4	7.8	6.4	7	6.6	7.4	6.4	7.6	7.2	7.0	8.6	7	8.0	7.0	7.2	8.2	7.6	7.6	6.6	7	10.0	7.2	10.0	8.2	7.6	8.6	4.6	8	8.4	8.8	9.4	7.0	7.0	8	MB	MB	MB	B	B	MB
29	575749	QUINTEROS CRUZ, ÁNGEL DE JESUS	6.0	6.8	2.0	2.0	2.0	3.8		3	6.0	6.4	5.2	2.8	2.4	4.6		4	6.0	6.4	4.0	4.0	0.0	4.1		3	6.0	6.0	5.0	4.0	3.0	4.8		4	8.4	6.2	6.0	2.0	2.0	5	MB	B	MB	B	B	B
30	2133596	QUINTEROS ROMERO, JORGE NOMBRETO	6.0	6.8	6.6	8.0	9.2	7.3	5.2	7	6.0	6.8	6.0	8.0	8.0	7.0	4.7	7	6.0	6.7	6.4	7.0	5.6	6.3	5.1	6	10.0	6.0	5.0	5.0	6.0	6.4	4.6	6	6.6	8.0	7.8	6.6	7.0	7	MB	B	MB	B	B	B
31	1980549	REYES PORTILLO, PAOLA EUZABETH	7.0	6.0	6.4	7.8	8.6	7.2	5.2	7	6.0	6.2	7.4	8.6	7.6	7.2	4.0	7	8.0	6.2	6.8	7.6	6.0	6.9	7.2	7	7.4	6.0	5.8	5.0	6.0	6.0	4.6	6	6.0	7.4	6.8	6.8	7.0	7	MB	MB	MB	B	B	MB
32	1624074	RIVAS ARÉVALO, MAYRA IVANIA	7.0	6.2	6.2	7.4	8.8	7.1	4.3	7	6.8	7.0	6.8	7.6	8.0	7.2	4.7	7	6.2	6.4	5.0	7.6	5.0	6.0	5.1	6	7.2	6.8	5.0	5.0	6.2	6.0	4.9	6	6.2	7.6	7.2	6.8	7.6	7	MB	MB	MB	MB	B	MB
33	1494304	RIVAS JOVEL, JOSÉ ISAAC	7.0	7.4	6.4	7.4	9.2	7.5	5.8	7	7.0	7.2	8.2	7.4	7.4	7.4	3.3	7	9.4	7.6	6.2	7.2	6.0	7.8	4.8	7	9.2	7.6	8.0	7.2	6.0	7.6	5.5	7	8.0	9.4	6.6	7.4	7.6	8	MB	MB	MB	MB	MB	MB
34	3248318	RODRÍGUEZ ESCOBAR, JAZMÍN GUADALUPE	7.0	7.4	6.4	7.0	8.6	7.3	6.9	7	6.2	6.8	6.6	4.4	8.6	6.5	5.1	6	6.5	6.6	5.0	6.4	5.8	6.1	4.2	6	7.6	8.4	5.0	4.0	7.8	6.6	5.5	6	6.4	8.6	6.4	6.4	7.0	7	MB	MB	MB	MB	B	MB
35	1981019	RODRÍGUEZ VASQUEZ, BRENDA ESTEFANY	7.0	6.0	7.0	6.6	8.4	7.0	2.1	6	6.0	7.2	6.8	4.6	8.2	6.6	3.6	6	6.0	6.2	5.6	8.0	6.6	6.5	4.2	6	7.6	5.0	7.0	6.2	7.8	6.7	5.2	6	6.4	6.2	6.6	6.8	8.0	7	MB	MB	MB	MB	B	MB
36	1981022	RODRÍGUEZ VASQUEZ, JOHANNA DOLORES	7.0	6.2	7.0	6.6	7.6	6.9	3.3	6	6.2	7.2	6.2	4.4	8.6	6.5	3.3	6	6.2	6.2	6.6	8.0	7.8	7.0	4.2	6	8.0	7.0	7.0	6.2	7.4	7.1	4.0	7	6.8	6.2	6.4	6.8	8.0	7	MB	MB	MB	MB	B	MB
37	1494831	SARAVIA SARAVIA, ROSA ESTENIA	7.0	7.0	7.0	7.6	8.8	7.5	5.5	7	6.0	6.8	6.4	6.8	7.8	6.8	8.6	7	8.0	7.4	6.4	8.2	5.8	7.2	5.4	7	7.0	7.2	5.0	6.8	6.2	6.4	4.3	6	8.4	8.6	8.0	6.8	8.0	8	MB	MB	MB	B	B	MB
38	1983544	SERVELLÓN GALDÁMEZ, PEDRO	7.0	7.8	6.2	7.4	8.4	7.4	6.1	7	7.2	7.4	6.8	7.0	8.4	7.4	4.0	7	9.0	8.0	7.4	7.6	7.0	7.8	6.0	7	9.0	8.6	9.0	9.0	7.2	8.6	7.3	8	6.8	8.6	7.8	7.4	8.8	8	MB	MB	MB	E	E	MB
39	1980609	SORIANO MORENO, MARVIN ANTONIO	5.0	5.0	2.0	2.0	2.0	3.2		3	5.2	5.2	5.0	2.8	2.4	4.1		3	6.0	3.0	3.0	2.0	0.0	2.8		2	5.0	5.0	4.0	4.0	2.0	4.0		3	6.0	5.0	0.0	0.0	0.0	2	MB	MB	MB	B	B	MB
40	690890	TORRES TORRES, DANIEL ERNESTO	7.0	8.0	8.4	8.0	8.6	8.0	5.2	7	8.2	8.4	7.0	7.8	8.2	7.9	4.0	7	8.8	9.0	5.6	9.4	7.8	8.1	6.6	8	8.0	9.8	9.8	8.4	9.4	9.1	5.2	8	8.8	8.8	9.0	8.8	8.6	9	MB	MB	MB	MB	MB	MB
41	1535873	VANEGAS ZAVALA, JOSSELYN VANESSA	7.0	8.0	7.0	7.4	8.4	7.6	6.4	7	9.4	8.4	6.8	7.6	8.6	8.2	8.0	8	8.4	8.2	7.6	8.0	8.0	8.0	7.5	8	9.2	6.6	9.2	8.6	8.4	8.4	6.7	8	8.8	8.8	8.2	7.2	8.8	8	MB	MB	MB	MB	MB	MB
42	689849	VELUS MENDOZA, ANDREA STEFANIE	7.0	7.0	6.0	5.4	9.8	7.0	3.3	6	6.0	7.2	6.0	7.4	7.6	6.8	4.4	6	7.4	6.4	5.6	6.6	5.2	6.2	3.6	6	6.4	7.8	5.0	4.0	2.0	5.0	2.8	5	6.0	8.6	7.2	8.0	7.2	7	MB	MB	MB	B	B	MB
43	706708	VILIEGA SEGOVIA, YAQUELINE IMELDA	7.6	7.4	7.0	6.8	8.4	7.4	4.3	7	6.8	7.2	6.0	8.0	7.4	7.1	4.4	7	6.0	7.6	6.4	8.4	6.8	7.0	5.7	7	8.6	6.0	6.4	7.0	7.2	7.0	4.9	7	8.8	8.6	6.8	7.6	7.6	8	MB	MB	MB	MB	MB	MB

Firma y sello de el(la) Coordinador(a) General del Proyecto

IMPLEMENTADORA: FE Y ALEGRÍA EL SALVADOR
DEPARTAMENTO: CABAÑAS
MUNICIPIO: SENSUNTEPEQUE
NOMBRE DE SEDE: CENTRO ESCOLAR PROF. JOSÉ ÁNGEL CASTILLO.
NOMBRE DE EL(LA) COORDINADOR(A) DE LA SEDE: MAIRA EUZABETH PLATERO

MODALIDAD: SEMIPRESENCIAL
GRADO: 1º AÑO DE BACHILLERATO SECCIÓN: "B"

CODIGO DE SEDE: E0173
AÑO LECTIVO: 2019
HORARIO DE ATENCIÓN: DOMINGO 7:30 am A 4:00 pm

NOMENCLATURA	PORCENTAJES		
	Grado	Ni. %	P.E. %
P.E. = Prueba Externa	1er. Año	80%	20%
PF = Promedio Final			

No.	NIE	NOMBRE DE LOS ALUMNOS/AS En orden alfabético de apellidos	LENGUAJE Y LITERATURA					MATEMÁTICA					CIENCIAS NATURALES					ESTUDIOS SOCIALES Y CÍVICA					IDIOMA EXTRANJERO					MORAL, URBANIDAD Y CÍVICA																		
			MÓDULOS					RESULTADOS FINALES			MÓDULOS					RESULTADOS FINALES			MÓDULOS					RESULTADOS FINALES			MÓDULOS					PF	MÓDULOS					PF								
			1	2	3	4	5	NI	P.E.	PF	1	2	3	4	5	NI	P.E.	PF	1	2	3	4	5	NI	P.E.	PF	1	2	3	4	5		1	2	3	4	5									
1	1494411	ABARCA RUIZ, JOSE ORLANDO	7.0	7.6	6.4	7.8	8.8	7.5	5.5	7	7.0	7.6	7.2	6.0	7.6	7.1	4.0	6	9.2	8.8	7.4	6.4	6.8	7.7	5.7	7	8.8	7.0	5.4	5.0	6.0	6.4	5.5	6	9.4	8.6	8.0	6.6	7.2	8	MB	MB	MB	B	B	MB
2	692377	AGUILAR ORELLANA, LIX BER LISSETH	7.0	6.8	7.2	7.2	9.0	7.4	5.5	7	7.0	7.0	7.0	6.6	7.4	7.0	4.0	6	6.4	7.4	6.4	7.8	6.2	6.8	6.3	7	9.4	8.2	6.4	7.0	5.0	7.2	3.7	7	9.0	8.6	8.4	8.4	7.8	8	MB	MB	MB	B	B	MB
3	20130501	ALFARO DE CRUZ, MARIA MANUELA	7.6	7.0	7.4	7.0	9.4	7.7	5.5	7	7.2	7.2	7.6	6.6	7.0	7.1	8.0	7	6.2	7.8	6.6	7.2	8.0	7.2	4.7	7	9.8	8.2	7.2	8.4	8.6	8.4	6.1	8	8.4	8.8	7.8	6.8	6.8	8	MB	MB	MB	MB	MB	MB
4	1510412	AREVALO BAIREZ, MANUEL ANTONIO	7.0	6.8	7.4	8.4	9.2	7.8	6.05	7	8.8	8.0	6.8	6.4	7.0	7.4	9.0	8	8.2	8.0	7.4	8.0	8.2	8.0	7.2	8	5.4	6.4	6.6	8.2	6.8	6.7	3.7	6	9.4	8.6	8.4	7.8	9.4	9	MB	MB	MB	MB	MB	MB
5	693343	ARGUETA CORTEZ, JOHANA RASHEL	7.0	8.4	8.2	8.2	8.8	8.1	5.5	8	6.4	8.0	7.2	7.0	7.4	7.2	8.3	7	7.0	8.6	8.4	8.0	8.2	8.0	6.6	8	9.8	8.0	7.4	8.2	7.6	8.2	5.5	8	8.4	8.4	9.2	8.6	9.4	9	MB	MB	MB	MB	MB	MB
6	707594	BARRAZA BONILLA, LUIS GERARDO	7.0	7.0	8.2	8.0	9.4	7.9	5.8	7	7.4	6.6	7.2	7.2	7.4	7.2	8.3	7	8.8	7.6	8.2	8.4	7.8	8.2	8.6	8	8.8	6.4	8.4	8.8	8.6	8.2	4.6	7	8.8	9.2	8.8	7.0	6.8	8	MB	MB	MB	MB	MB	MB
7	1494382	BENITEZ PALACIOS, MARIA ESMERALDA	7.0	7.0	7.8	7.0	9.2	7.6	4.9	7	7.0	8.0	6.8	7.2	7.0	7.2	4.0	7	8.2	7.4	7.6	8.4	8.4	8.0	6.3	8	7.8	6.8	7.2	8.0	6.8	7.3	4.0	7	6.4	8.4	7.4	6.2	6.4	7	MB	MB	MB	MB	MB	MB
8	3855562	BENITEZ PALACIOS, MAURICIO WILFREDO	5.0	5.0	2.0	2.0	2.0	3.2		3	5.2	4.8	3.6	2.6	2.2	3.7		3	6.0	3.0	3.0	2.0	0.0	2.8		2	5.8	5.0	3.0	3.0	2.0	3.8		3	58.8	5.0	0.0	0.0	0.0	13	MB	MB	MB	B	B	MB
9	2134048	CARRANZA ORELLANA, CESAR ENRIQUE	7.0	5.0	2.0	2.0	2.0	3.6		3	5.2	4.8	3.4	2.6	2.6	3.7		3	6.2	3.0	3.0	2.0	0.0	2.8		2	5.0	4.0	3.0	3.0	3.0	3.6		3	6.0	5.0	0.0	0.0	0.0	2	MB	B	MB	B	B	B
10	1510237	CORNEJO VILLANUEVA, FRANKLIN DEMETRIO	8.4	7.0	7.2	7.4	9.0	7.8	5.2	7	8.8	8.4	9.2	7.0	8.0	8.3	8.6	8	6.6	7.2	6.8	8.8	8.0	7.5	6.3	7	9.4	8.8	7.4	8.8	6.0	8.1	5.2	8	9.4	8.8	7.4	6.8	7.0	8	MB	MB	MB	MB	MB	MB
11	706002	CRESPIN PORTILLO, CLARA ISABEL	7.0	8.0	8.6	7.4	9.2	8.0	4.9	7	7.0	7.6	7.8	8.6	7.8	7.8	5.1	7	7.2	6.8	7.6	7.8	7.0	7.3	6.6	7	9.2	6.8	7.4	7.6	9.0	8.0	4.0	7	9.2	9.6	9.0	7.6	9.4	9	MB	B	MB	MB	MB	MB
12	1512790	CRUZ VILLANUEVA, KATERIN SANDIBEL	8.0	7.4	7.8	7.4	9.2	8.0	4.6	7	7.2	8.0	7.4	7.2	7.2	7.4	8.3	8	7.6	8.0	6.4	8.2	7.8	7.6	6.3	7	9.4	9.0	6.0	9.6	7.8	8.4	5.2	8	9.4	8.8	8.4	7.4	9.2	9	MB	MB	MB	MB	MB	MB
13	20216566	GAMEZ CRUZ, MARINA	7.0	8.0	7.8	7.0	9.2	7.8	6.1	7	6.6	8.0	7.4	7.4	8.0	7.5	7.3	7	9.4	9.2	8.0	8.2	8.6	8.7	8.6	9	9.6	9.0	9.0	8.4	9.0	9.0	7.0	9	9.4	9.2	9.0	8.4	7.0	9	MB	MB	MB	MB	E	MB
14	1492560	GONZALEZ CASTRO, AMILCAR VLADIMIR	5.0	5.0	2.0	2.0	2.0	3.2		3	5.2	4.8	3.2	2.8	2.2	3.6		3	6.0	3.0	3.0	2.0	2.0	3.2		3	5.0	4.0	3.0	3.0	2.0	3.4		3	6.0	5.0	0.0	0.0	0.0	2	MB	MB	MB	B	B	MB
15	928859	GONZALEZ DE ALVARADO, JUDITH	7.0	7.0	8.8	8.0	9.0	8.0	4.6	7	7.0	7.6	8.0	7.2	8.2	7.6	3.3	7	8.0	7.2	8.6	8.4	8.2	8.1	8.4	8	9.8	9.6	8.8	9.2	9.0	9.3	4.3	8	9.4	9.6	9.6	9.6	10.0	10	MB	MB	MB	MB	MB	MB
16	1123914	HERNANDEZ GARCIA, NAYELI IVETT	7.0	7.4	7.8	7.0	9.2	7.7	3.0	7	7.0	8.4	7.6	7.2	7.4	7.5	3.3	7	8.0	6.8	7.6	7.4	8.2	7.6	3.3	7	9.4	8.8	8.0	8.6	8.4	8.6	5.5	8	9.4	9.6	9.6	8.4	8.8	9	MB	MB	MB	MB	MB	MB
17	2650806	LAINEZ ANDASOL, ERMELINDA	7.0	7.8	2.0	2.0	2.0	4.2		3	7.2	9.4	7.2	2.6	2.2	5.7		5	9.4	8.6	3.0	2.0	0.0	4.6		4	9.8	9.6	6.0	5.0	3.0	6.7		5	9.4	9.6	1.8	0.0	0.0	4	MB	MB	MB	B	B	MB
18	1977170	LARA GAMEZ, ESMERALDA MERLINDA	7.0	8.0	7.8	7.0	9.2	7.8	4.3	7	7.0	7.2	8.2	7.6	7.0	7.4	7.6	7	8.0	7.6	7.0	7.2	7.0	7.4	5.1	7	9.4	8.6	6.0	7.6	6.6	7.6	5.8	7	8.6	8.4	9.0	9.2	9.4	9	MB	MB	MB	MB	MB	MB
19	689776	LOPEZ RODRIGUEZ, MARIA VIRGINIA	7.4	7.0	7.3	7.0	9.5	7.6	5.2	7	7.2	7.8	8.0	7.0	8.5	7.7	5.8	7	9.4	9.3	6.8	8.8	8.3	8.5	6.9	8	9.6	6.5	6.0	8.8	6.8	7.5	4.3	7	10.0	9.0	9.5	9.8	7.5	9	MB	MB	MB	MB	MB	MB
20	690068	LOPEZ VILLATORO, ANGEL NOEL	7.0	6.8	8.3	7.8	9.0	7.8	5.8	7	6.4	6.8	7.3	7.3	7.3	7.0	2.5	6	6.2	5.3	7.8	7.3	7.5	6.8	5.7	7	8.6	5.0	7.8	7.3	7.3	7.2	4.3	7	8.4	9.0	9.5	7.5	7.5	8	MB	MB	MB	MB	MB	MB

21	1499533	MARTINEZ ALVARADO, ELSA LOURDES	7.2	8.0	9.0	7.5	9.5	8.2	6.9	8	6.8	8.8	8.8	7.5	7.5	7.9	8.3	8	7.6	8.0	7.3	7.3	7.5	7.5	8.9	8	9.8	8.5	9.0	6.0	7.8	8.2	4.9	8	8.2	9.5	8.8	7.5	8.0	8	MB	MB	MB	MB	MB	MB	MB
22	689766	MBIA MELENDEZ, VERONICA YANETH	7.4	8.0	7.3	8.8	9.5	8.2	6.9	8	6.4	6.3	7.0	7.0	8.8	7.1	9.0	7	8.0	7.0	7.5	8.8	8.0	7.9	7.2	8	9.8	5.5	6.3	8.8	7.0	7.5	4.9	7	9.6	9.0	8.8	7.5	8.0	9	MB	MB	MB	MB	MB	MB	MB
23	1496796	MENDEZAGUILAR, YOSLYN DEL CARMEN	7.8	7.5	9.0	8.8	9.5	8.5	5.2	8	7.0	7.8	8.8	7.8	7.0	7.7	3.3	7	8.0	9.3	8.0	7.0	7.8	8.0	6.9	8	9.8	8.3	8.3	8.8	8.8	8.8	5.8	8	9.4	9.5	9.3	9.3	9.5	9	MB	MB	MB	MB	B	MB	MB
24	20216568	MENDOZACORTEZ, NORMA MARIA	7.6	8.5	8.8	8.0	9.3	8.4	6.1	8	7.0	8.8	7.0	7.0	8.0	7.6	3.6	7	7.2	9.8	6.5	8.3	8.5	8.0	7.8	8	9.4	9.5	9.3	8.3	9.0	9.1	4.9	8	7.6	9.8	8.3	9.3	8.8	9	MB	E	MB	MB	E	MB	MB
25	689674	ORELLANA, GERARDO ENRIQUE	7.0	7.3	8.5	8.3	9.3	8.1	5.5	8	7.6	7.8	7.3	7.8	7.3	7.5	3.6	7	7.4	7.5	8.8	8.0	8.5	8.0	6.6	8	8.2	9.3	8.3	8.8	8.3	8.5	3.1	7	8.8	9.3	8.3	7.8	8.5	9	MB	MB	MB	MB	MB	MB	MB
26	2589164	PALACIOS BENITEZ, EVAPETRONILA	7.2	7.5	8.0	7.0	9.8	7.9	3.9	7	6.8	7.3	7.5	7.5	8.3	7.5	8.0	8	6.0	7.3	6.8	8.0	7.0	7.0	4.8	7	5.8	8.3	6.5	7.8	7.8	7.2	5.2	7	9.4	8.3	7.5	6.5	8.8	8	MB	MB	MB	MB	MB	MB	MB
27	585509	PALACIOS CHACON, CRISTA ANABEL	7.0	8.0	7.8	8.3	9.8	8.2	6.4	8	6.8	7.8	8.0	7.8	8.3	7.7	4.0	7	7.4	8.3	8.3	8.8	8.8	8.3	7.2	8	8.2	9.3	7.5	8.3	8.3	8.3	4.6	8	9.4	8.0	8.0	8.0	8.8	8	MB	MB	MB	MB	MB	MB	MB
28	1513086	PORTILLO BONILLA, ANA CECILIA	6.4	7.0	8.5	8.3	9.3	7.9	5.5	7	7.0	7.0	7.0	7.0	7.3	7.1	3.3	6	6.6	8.5	9.3	8.0	8.0	8.1	5.7	8	9.0	6.3	8.0	8.8	8.0	8.0	4.0	7	7.4	8.5	8.5	9.0	8.5	8	MB	MB	MB	MB	MB	MB	MB
29	1494148	QUINTEROS BENITEZ, KARINA BEATRIZ	7.0	7.8	7.0	7.5	8.8	7.6	3.9	7	6.8	7.3	7.0	7.3	7.5	7.2	7.6	7	7.2	7.5	7.0	7.0	6.8	7.1	3.0	6	7.8	5.0	6.8	7.0	6.0	6.5	4.6	6	7.8	8.5	7.5	6.3	7.0	7	MB	MB	MB	MB	B	MB	MB
30	1528241	REYES SARAVIA, LUIS MIGUEL	7.4	5.0	2.0	2.0	2.0	3.7		3	6.6	6.0	4.5	2.5	2.3	4.4		3	7.4	3.0	3.0	2.0	2.0	3.5		3	9.4	5.0	4.0	3.0	2.0	4.7		4	6.6	5.0	2.0	2.0	2.0	4	MB	MB	MB	B	B	MB	MB
31	2649412	RIVAS CHAVEZ, LILIANA ESTELA	7.0	5.0	2.0	2.0	2.0	3.6		3	6.0	6.0	4.3	2.3	2.3	4.2		3	6.2	3.0	3.0	2.0	2.0	3.2		3	6.2	5.0	4.0	3.0	2.0	4.0		3	6.0	5.0	2.0	2.0	2.0	3	MB	MB	MB	B	B	MB	MB
32	1501280	RIVAS CHAVEZ, VICTOR MANUEL	7.0	5.0	2.0	2.0	2.0	3.6		3	6.0	6.0	3.5	2.5	2.3	4.1		3	7.2	3.0	3.0	2.0	2.0	3.4		3	6.2	5.0	4.0	3.0	2.0	4.0		3	6.0	5.0	2.0	2.0	2.0	3	MB	MB	MB	B	B	MB	MB
33	6439148	RODRIGUEZ MAURICIO, MAURICIO ALEXANDER	7.0	8.5	7.0	7.8	9.3	7.9	6.1	8	7.8	7.8	8.3	7.3	8.0	7.8	4.4	7	7.8	7.8	8.0	5.5	7.3	7.3	7.2	7	9.0	7.8	5.0	5.0	6.0	6.6	5.8	6	8.4	7.5	8.3	6.5	7.0	8	MB	MB	MB	B	B	MB	MB
34	690998	SARAVIA RAMIREZ, MORIS LISANDRO	7.0	8.0	6.3	7.0	9.0	7.5	3.9	7	6.8	7.5	7.8	6.8	7.8	7.3	4.0	7	6.6	7.5	6.8	6.3	7.8	7.0	6.0	7	9.0	6.8	6.0	6.3	5.0	6.6	4.0	6	7.6	8.8	8.3	6.5	8.3	8	MB	MB	MB	B	B	MB	MB
35	575250	SORTO SORTO, DEBY YOHANA	9.0	8.5	8.0	8.3	9.5	8.7	4.6	8	7.8	8.0	8.0	8.0	8.0	8.0	4.4	7	6.8	8.8	8.3	8.8	8.8	8.3	7.2	8	9.6	9.0	8.5	9.3	9.0	9.1	3.7	8	10.0	9.3	9.0	8.0	9.0	9	MB	MB	MB	E	MB	MB	MB
36	1491976	SORTO SORTO, MARIA JAKEUNE	8.4	8.5	8.3	7.3	9.0	8.3	6.7	8	7.2	8.0	7.8	7.8	8.3	7.8	5.5	7	7.0	8.0	8.0	8.5	8.8	8.1	8.1	8	7.8	9.0	8.5	9.8	9.0	8.8	4.0	8	9.4	9.3	9.0	8.5	9.3	9	MB	MB	MB	E	MB	MB	MB
37	1056431	VELASCO BARRERA, GERSON ANDRES	6.0	7.8	8.0	7.5	8.5	7.6	5.2	7	7.2	7.8	8.0	7.0	7.0	7.4	4.4	7	6.2	9.5	7.3	7.8	8.0	7.7	5.4	7	9.4	7.0	7.0	9.3	9.0	8.3	4.9	8	6.2	8.0	8.8	7.0	7.5	7	MB	MB	MB	B	B	MB	MB
38	1497959	VELIS BENITEZ, JORGE ALEXANDER	7.0	6.8	6.8	7.0	9.3	7.4	3.3	7	6.8	7.0	7.0	6.8	7.8	7.1	5.1	7	8.6	6.5	7.0	6.5	7.3	7.2	5.1	7	6.6	7.0	7.0	7.0	9.3	7.4	4.3	7	8.0	7.0	7.0	6.5	7.0	7	MB	MB	MB	MB	B	MB	MB

Firma y sello de el(la) Coordinador(a) General del Proyecto

IMPLEMENTADORA: FE Y ALEGRÍA EL SALVADOR
DEPARTAMENTO: CABAÑAS
MUNICIPIO: SENSUNTEPEQUE
NOMBRE DE SEDE: CENTRO ESCOLAR PROF. JOSÉ ÁNGEL CASTILLO
NOMBRE DE EL(LA) COORDINADOR(A) DE LA SEDE: MARÍA ELIZABETH PLATERO

MODALIDAD: SEMIPRESENCIAL
GRADO: 1º AÑO DE BACHILLERATO SECCIÓN: "C"

CODIGO DE SEDE: E0173
AÑO LECTIVO: 2019
HORARIO DE ATENCIÓN: DOMINGO 7:30 am A 4:00 pm

NOMENCLATURA		PORCENTAJES	
NI = Nota Institucional	Grado	NI %	P.E. %
P.E. = Prueba Externa			
PF = Promedio Final	1er. Año	80%	20%

No.	NIE	NOMBRE DE LOS ALUMNOS/AS En orden alfabético de apellidos	LENGUAJE Y LITERATURA					MATEMÁTICA					CIENCIAS NATURALES					ESTUDIOS SOCIALES Y CÍVICA					IDIOMA EXTRANJERO					MORAL, URBANIDAD Y CÍVICA																		
			MÓDULOS					RESULTADOS FINALES					MÓDULOS					RESULTADOS FINALES					MÓDULOS					RESULTADOS FINALES					MÓDULOS					PF								
			1	2	3	4	5	NI	NI %	PF	1	2	3	4	5	NI	NI %	PF	1	2	3	4	5	NI	NI %	PF	1	2	3	4	5	NI	NI %	PF	1	2	3	4	5	PF						
1	1498738	ALDANA MEMBRERO, LISBETH MILEYDI	6.4	7.0	8.0	7.0	7.8	7.2	3.9	7	6.4	7.0	8.0	7.0	7.8	7.2	8.0	7	5.8	5.8	6.2	6.6	5.6	6.0	3.8	6	5.0	7.2	6.8	6.8	6.0	6.4	4.0	6	6.0	6.0	5.2	6.2	7.0	6	MB	MB	MB	MB	MB	MB
2	2890701	AMRIAR IVAS, YESENIA DEL CARMEN	7.2	7.8	7.8	8.0	9.6	8.1	4.3	7	7.2	7.8	7.8	8.0	9.6	8.1	4.7	7	8.4	7.8	6.8	7.6	7.6	7.6	7.8	8	9.4	7.8	8.2	9.4	7.4	8.4	3.7	7	7.0	8.0	7.6	7.6	8.0	8	MB	MB	MB	MB	B	MB
3	1508218	ARCE GONZÁLEZ, DORA CECILIA	6.0	5.8	5.2	2.8	2.2	4.4	4	6.0	5.8	5.2	2.8	2.2	4.4	4	8.4	5.6	4.0	2.0	2.0	4.4	4	8.2	6.0	5.0	4.0	2.0	5.0	4	6.2	6.2	4.0	1.8	1.4	4	MB	MB	MB	B	B	MB				
4	2649173	ARGUETA AMAYA, FRANCISCO EZEQUIEL	6.0	5.8	5.0	3.2	2.2	4.4	4	6.0	5.8	5.0	3.2	2.2	4.4	4	5.6	5.8	4.0	2.0	2.0	3.9	3	5.0	5.0	4.0	3.0	2.0	3.8	3	6.0	6.0	5.0	2.8	2.4	4	MB	MB	MB	B	B	MB				
5	1492008	BAIRES BAIRES, MARÍA MERCEDES	7.4	7.4	7.8	7.2	7.2	7.4	6.1	7	7.4	7.4	7.8	7.2	7.2	7.4	4.4	7	6.8	6.2	6.8	5.6	6.6	6.4	3.0	6	7.0	7.0	7.0	6.0	6.0	6.6	4.9	6	7.4	7.2	6.4	6.0	6.4	7	MB	MB	MB	B	B	MB
6	1500204	BARAHONA RIVERA, GLENDA ISABEL	8.6	7.0	8.0	7.2	8.6	7.9	5.8	7	8.6	7.0	8.0	7.2	8.6	7.9	2.9	7	7.2	7.2	6.2	5.6	6.4	6.5	6.6	7	8.8	8.0	7.4	8.6	5.0	7.6	5.5	7	7.2	7.2	6.8	7.4	7.4	7	MB	MB	MB	B	MB	MB
7	2135306	BARRAZABONILLA, ABRAHAM ANTONIO	6.8	6.0	4.2	2.6	2.2	4.4	3	6.8	6.0	4.2	2.6	2.2	4.4	3	5.5	4.2	2.0	2.0	2.0	3.1	3	5.0	5.0	4.0	3.0	2.0	3.8	3	6.0	2.0	4.0	2.6	2.2	3	MB	MB	MB	B	B	MB				
8	1636524	CASTILLO MEJÍA, GILBERTO BENJAMÍN	6.8	7.8	8.6	7.2	8.6	7.8	4.9	7	6.8	7.8	8.6	7.2	8.6	7.8	6.9	8	8.4	8.2	8.0	8.6	8.6	8.4	6.9	8	9.8	8.8	9.0	9.8	9.4	9.4	6.4	9	7.4	7.4	8.0	7.9	9.0	8	MB	MB	MB	B	B	MB
9	694283	CASTRO VELÁSQUEZ, ALICIA DEL ROSARIO	6.0	6.6	9.0	7.8	7.6	7.4	4.3	7	6.0	6.6	9.0	7.8	7.6	7.4	4.4	7	6.4	6.2	6.6	7.8	7.2	6.8	5.7	7	9.8	7.2	6.0	6.0	6.0	7.0	3.7	6	6.0	6.0	7.4	6.6	8.2	7	MB	MB	MB	MB	MB	MB
10	692682	CASTRO VILLANUEVA, CONCEPCIÓN VANESSA	6.2	6.4	7.0	7.0	9.0	7.1	5.8	7	6.2	6.4	7.0	7.0	9.0	7.1	7.3	7	6.6	6.4	6.2	7.6	8.2	7.0	6.9	7	9.4	6.6	8.0	8.6	6.8	7.9	5.2	7	6.0	6.0	6.4	6.4	7.4	6	MB	MB	MB	MB	MB	MB
11	1524595	GARCÍA RODRÍGUEZ, MIRIAM LISSETH	7.0	7.0	5.6	7.0	8.2	7.0	5.5	7	7.0	7.0	5.6	7.0	8.2	7.0	8.0	7	8.2	5.6	5.8	9.0	8.0	7.3	4.2	7	9.4	8.2	6.8	7.2	7.0	7.7	5.8	7	9.0	6.0	8.0	7.7	7.0	8	MB	MB	MB	MB	MB	MB
12	692504	GÓNEZ ALVARO, BLANCA ARELY	6.8	6.2	5.4	2.4	2.2	4.6	4	6.8	6.2	5.4	2.4	2.2	4.6	4	7.2	5.4	4.0	2.0	2.0	4.1	3	6.2	5.0	4.0	3.0	2.0	4.0	3	9.0	6.0	4.0	5.2	2.8	5	MB	MB	MB	B	B	MB				
13	20130511	GUEVARA BARRERA, IVAND	5.2	5.2	3.8	2.6	2.2	3.8	3	5.2	5.2	3.8	2.6	2.2	3.8	3	5.6	5.8	4.0	2.0	2.0	3.9	3	5.0	5.0	4.0	3.0	2.0	3.8	3	6.0	6.0	4.0	4.6	2.2	5	MB	MB	MB	B	B	MB				
14	581241	HERNÁNDEZ HERNÁNDEZ, EDUARDO ANTONIO	5.2	5.2	4.2	2.8	2.2	3.9	3	5.2	5.2	4.2	2.8	2.2	3.9	3	5.6	5.8	4.0	2.0	2.0	3.9	3	5.0	5.0	5.0	4.0	2.0	4.2	3	6.0	6.0	4.0	4.7	2.2	5	MB	MB	MB	B	MB	MB				
15	1500641	HERNÁNDEZ LÓPEZ CRISTIAN MAURICIO	9.4	6.4	3.0	2.2	2.4	4.7	4	9.4	6.4	3.0	2.2	2.4	4.7	4	6.0	5.8	4.0	2.0	2.0	4.0	3	9.2	6.0	5.0	4.0	2.0	5.2	4	6.0	6.0	4.0	4.8	1.8	5	MB	MB	MB	B	B	MB				
16	577736	HIDALGO TORRES JAQUELIN ARELY	6.2	7.4	7.0	2.2	2.2	5.0	4	6.2	7.4	7.0	2.2	2.2	5.0	4	8.2	6.8	4.0	2.0	2.0	4.6	4	9.6	6.0	5.0	4.0	2.0	5.3	4	8.4	8.4	6.0	6.6	3.2	7	MB	MB	MB	B	B	MB				
17	2624615	LAINEZ ZAVALA, OSCAR ARMANDO	5.2	5.2	3.2	2.2	2.4	3.6	3	5.2	5.2	3.2	2.2	2.4	3.6	3	5.8	5.6	4.0	2.0	2.0	3.9	3	5.0	4.0	3.0	3.0	2.0	3.4	3	6.0	6.0	3.4	4.3	2.2	4	MB	MB	MB	B	B	MB				
18	595023	MARTÍNEZ RIVERA EDWIN ADALBERTO	5.2	5.3	4.0	2.5	2.3	3.9	3	5.0	4.0	2.0	2.0	2.0	3.0	2	5.6	5.8	4.0	2.0	2.0	3.9	3	5.0	5.0	3.8	3.0	2.0	3.8	3	6.0	7.0	4.0	2.5	2.3	4	MB	MB	MB	B	B	MB				
19	692525	HERNÁNDEZ VILLANUBA, FRANCISCO JAVIER	2.0	2.0	2.0	2.0	2.0	2.0	2	2.0	2.0	2.0	2.0	2.0	2.0	2	2.0	2.0	2.0	2.0	2.0	2.0	2	2.0	2.0	2.0	2.0	2.0	2.0	2	2.0	2.0	2.0	2.0	2.0	2	B	B	B	B	B	B				
20	1977949	MIRALICONA, ANA MIRIAM	6.4	7.0	6.3	7.8	8.5	7.2	5.5	7	7.0	7.3	7.8	7.8	9.3	7.8	8.3	8	7.4	7.0	7.3	6.5	7.8	7.2	3.6	6	8.4	6.8	6.3	6.3	8.8	7.3	3.7	7	8.0	7.0	7.3	7.0	7.3	7	MB	MB	MB	MB	MB	MB

Firma y sello de el(la) Coordinador(a) General del Proyecto



21	707109	MIRANDA MEJIA, KARLA GUADALUPE	5.2	5.3	3.5	2.5	2.3	3.7	3	5.0	4.0	2.0	2.0	2.0	3.0	2	6.0	5.8	4.0	2.0	0.0	3.6	3	6.2	5.0	4.0	3.0	2.0	4.0	3	6.2	6.3	4.0	2.3	2.0	4	MB	MB	MB	B	B	MB				
22	2720337	MORALES JOVEL, KEVIN ALEXIS	8.6	6.3	7.3	7.3	7.5	7.4	5.8	7	7.0	7.3	6.0	7.0	7.8	7.0	7.3	7	6.6	6.8	7.0	6.0	5.5	6.4	5.1	6	5.0	6.0	6.0	6.5	5.0	5.7	4.9	6	6.0	6.0	5.3	6.0	6.0	6	MB	MB	MB	B	B	MB
23	691523	MORENO SEGOVIA, KATHERINE TATIANA	6.6	6.0	6.5	7.3	8.8	7.0	6.7	7	7.0	7.3	9.5	7.3	9.3	8.1	4.0	7	7.6	6.8	7.0	7.0	0.0	5.7	6.9	6	9.6	6.0	9.0	9.0	9.0	8.5	4.9	8	6.4	7.0	6.5	9.3	9.0	8	MB	MB	MB	B	B	MB
24	1498563	NOLASCO CALLEJAS, MARLENE GUADALUPE	6.6	6.3	7.3	7.3	8.5	7.2	4.6	7	7.0	8.0	5.8	9.0	9.5	7.9	6.9	8	7.6	5.8	6.5	7.5	6.0	6.7	4.8	6	9.4	8.5	8.3	8.8	6.0	8.2	5.5	8	6.0	8.0	7.8	7.0	7.3	7	MB	MB	MB	MB	MB	MB
25	2690698	ORTIZ CASTRO, CARLOS EDUARDO	6.4	6.3	4.3	7.5	2.3	5.3	4	7.0	7.5	7.0	6.8	2.0	6.1	5	6.2	6.3	5.0	4.8	2.0	4.8	4	6.2	6.0	5.8	5.0	4.0	5.4	4	6.2	6.3	5.5	6.0	2.8	5	MB	MB	MB	B	B	MB				
26	2109230	PARADA ASCENCIO, KATHERINE TATIANA	2.0	2.0	2.0	2.0	2.0	2.0	2	2.0	2.0	2.0	2.0	2.0	2.0	2	2.0	2.0	2.0	2.0	2.0	2.0	2	2.0	2.0	2.0	2.0	2.0	2.0	2	2.0	2.0	2.0	2.0	2.0	2	B	B	B	B	B	B				
27	1508047	PINEDA VELIS BLANCA LETICIA	6.8	7.0	7.8	7.3	8.3	7.4	5.8	7	7.0	7.3	8.6	7.3	9.0	7.8	4.4	7	7.2	7.8	8.3	8.0	8.3	7.9	5.1	7	9.6	7.3	9.3	9.3	8.5	8.8	4.9	8	7.6	8.0	7.8	9.0	8.5	8	MB	MB	MB	MB	MB	MB
28	7361913	QUINTEROS LÓPEZ, WILBER ANTONIO	5.2	5.0	4.8	2.5	2.5	4.0	3	6.0	4.0	2.0	2.0	2.0	3.2	3	5.4	5.5	4.0	2.0	0.0	3.4	3	5.0	5.0	4.0	3.0	2.0	3.8	3	6.0	6.0	3.3	2.5	2.5	4	MB	MB	MB	B	B	MB				
29	579215	RAMÍREZ QUINTEROS, JULIO ERNESTO	6.0	5.5	3.5	2.5	2.3	4.0	3	7.0	5.0	2.0	2.0	2.0	3.6	3	5.0	4.0	4.0	2.0	2.0	3.4	3	8.6	5.0	2.0	3.0	2.0	4.1	3	6.0	6.0	3.8	2.3	2.3	4	MB	MB	MB	B	B	MB				
30	3854054	RAMÍREZ RAMOS, CECILIA DEL CARMEN	6.2	7.0	8.3	7.3	8.3	7.4	4.3	7	7.0	7.0	8.5	7.0	8.5	7.6	5.8	7	6.0	7.5	6.0	7.5	8.0	7.0	5.7	7	5.0	6.8	8.0	8.3	6.0	6.8	4.3	6	6.0	6.0	6.5	7.3	7.8	7	MB	MB	MB	MB	MB	MB
31	5242722	REYES TORRES, MAYRA JENNIFER	6.4	5.3	3.5	2.3	2.3	3.9	3	7.0	4.0	2.0	2.0	2.0	3.4	3	5.8	5.8	4.0	2.0	2.0	3.9	3	8.4	5.0	4.0	3.0	2.0	4.5	4	6.4	6.0	3.0	2.5	2.0	4	MB	MB	MB	B	B	MB				
32	1494717	RIVAS SARAVIA, REBECA YOSELYN	7.2	7.5	8.3	7.3	8.3	7.7	4.9	7	7.0	8.0	8.8	7.8	10.0	8.3	3.3	7	8.2	9.0	8.0	7.8	8.0	8.2	6.0	8	8.2	8.5	8.5	8.0	7.8	8.2	4.3	7	8.4	8.0	7.8	8.0	8.0	8	MB	MB	MB	MB	MB	MB
33	1513097	RODRÍGUEZ ESCOBAR, RENÉ ADOLFO	6.4	8.0	7.0	7.3	8.3	7.4	3.6	7	7.0	7.5	8.5	7.8	9.8	8.1	2.5	7	6.8	7.8	8.5	8.3	8.5	8.0	6.3	8	9.2	6.5	9.8	9.8	9.3	8.9	5.2	8	8.0	7.0	7.5	8.0	8.0	8	MB	MB	MB	MB	E	MB
34	689782	RUIZ HENRIQUEZ, PABLO BLADIMIR	5.2	5.0	3.5	2.5	2.3	3.7	3	6.0	4.0	2.0	2.0	2.0	3.2	3	5.0	4.0	4.0	2.0	2.0	3.4	3	5.0	3.0	2.0	2.0	2.0	2.8	2	6.0	6.0	3.5	2.5	2.5	4	MB	MB	MB	B	B	MB				
35	4204724	RUIZ IRAHETA, MILAGRO ABIGAIL	7.0	7.8	7.5	7.5	7.3	7.4	5.2	7	7.0	7.0	9.0	7.0	9.3	7.9	4.0	7	6.6	7.0	8.0	5.5	6.0	6.6	5.1	6	7.0	7.0	7.0	6.0	6.0	6.6	4.3	6	8.0	7.3	6.3	6.0	6.0	7	MB	MB	MB	MB	B	MB
36	521552	SÁLAMA HERNÁNDEZ, MELVIN HERNÁN	9.4	9.5	9.3	7.8	9.0	9.0	5.5	8	7.0	9.3	9.0	8.3	10.0	8.7	4.0	8	8.0	8.3	8.5	8.3	9.0	8.4	6.0	8	9.8	9.0	9.8	9.8	9.0	9.5	5.8	9	9.0	9.0	8.0	8.8	8.8	9	MB	MB	MB	MB	E	MB
37	771823	TORRES AMAYA, BRENDA CAROLINA	6.8	8.0	9.3	7.3	8.0	7.9	4.6	7	7.0	7.5	7.8	7.0	9.8	7.8	4.0	7	8.0	7.5	8.3	8.0	8.0	8.0	4.5	7	9.4	9.0	7.8	9.5	8.3	8.8	5.8	8	8.0	8.0	8.0	9.5	9.0	9	MB	MB	MB	E	MB	MB
38	692426	TORRES RODRIGUEZ, CESAR MANUEL	6.8	6.3	7.5	2.5	2.3	5.1	4	6.0	4.0	2.0	2.0	2.0	3.2	3	5.0	4.0	4.0	2.0	2.0	3.4	3	4.0	5.0	2.0	3.0	2.0	3.2	3	6.0	6.0	3.0	3.0	5	MB	MB	MB	B	B	MB					
39	3011096	VELASCO FERNANDEZ, DAVID JOSÉ	5.2	5.0	3.0	2.3	2.3	3.5	3	5.0	4.0	2.0	2.0	2.0	3.0	2	58.0	5.8	4.0	2.0	2.0	14.4	11	5.0	5.0	4.0	3.0	2.0	3.8	3	6.0	6.0	3.8	2.5	2.5	4	MB	MB	MB	B	B	MB				

Firma y sello de el(la) Coordinador(a) General del Proyecto

**CENTRO ESCOLAR  
CANTÓN SAN ANTONIO  
E0220**

IMPLEMENTADORA: FE Y ALEGRÍA EL SALVADOR
DEPARTAMENTO: CABAÑAS
MUNICIPIO: VICTORIA
NOMBRE DE SEDE: CENTRO ESCOLAR CANTÓN SAN ANTONIO
NOMBRE DE EL(A) COORDINADOR(A) DE LA SEDE: ROSA ISELA ALAS

MODALIDAD: SEMIPRESENCIAL
GRADO: 1.º AÑO DE BACHILLERATO SECCIÓN: "A"

CODIGO DE SEDE: E0220
AÑO LECTIVO: 2019
HORARIO DE ATENCIÓN: SÁBADO 7:30 am A 4:00 pm

NOMENCLATURA	PORCENTAJES		
	Grado	NI. %	P.E. %
NI = Nota Institucional			
P.E. = Prueba Externa			
PF = Promedio Final	1er. Año	80%	20%

No.	NIE	NOMBRE DE LOS ALUMNOS/AS En orden alfabético de apellidos	LENGUAJE Y LITERATURA					MATEMÁTICA					CIENCIAS NATURALES					ESTUDIOS SOCIALES Y CÍVICA					IDIOMA EXTRANJERO					MORAL, URBANIDAD Y CÍVICA																										
			MÓDULOS					RESULTADOS FINALES					MÓDULOS					RESULTADOS FINALES					MÓDULOS					RESULTADOS FINALES					MÓDULOS					RESULTADOS FINALES																
			1	2	3	4	5	NI	u	u	u	u	PF	1	2	3	4	5	NI	u	u	u	u	PF	1	2	3	4	5	NI	u	u	u	u	PF	1	2	3	4	5	NI	u	u	u	u	PF	1	2	3	4	5	NI	u	u
1	19788737	ALVARENGA ALVARENGA, ÉUDA MARÍA	10.0	10.0	10.0	10.0	10.0	10.0	4.9	9	8.0	6.0	8.0	9.0	9.0	8.0	6.2	8	9.0	7.0	5.0	8.0	9.0	7.6	4.5	7	9.0	9.0	7.0	9.0	8.0	8.4	4.6	8	9.0	8.0	8.0	9.0	10.0	9	MB	MB	B	MB	MB									
2	854147	AYALA ECHEVERRÍA, OUIVER SAÚL	8.0	6.0	6.0	6.0	8.0	6.8	5.5	7	9.0	6.0	7.0	7.0	9.0	7.6	5.5	7	8.0	4.0	6.0	7.0	8.0	6.6	5.7	6	5.0	6.0	6.0	8.0	8.0	6.6	5.2	6	8.0	5.0	6.0	6.0	9.0	7	MB	MB	MB	MB	MB									
3	689746	AYALA TORRES, WALTER ADONIS	10.0	9.0	10.0	9.0	9.0	9.4	5.15	9	7.0	6.0	7.0	8.0	9.0	7.4	4.7	7	9.0	9.0	9.0	9.0	8.0	8.8	3.3	8	8.0	9.0	9.0	8.0	8.0	8.4	6.4	8	8.0	9.0	9.0	7.0	9.0	8	E	E	E	E	E									
4	2622061	BAUTISTA LAÍNEZ, YANCY DEL ROSARIO	9.0	9.0	7.0	10.0	9.0	8.8	5.5	8	8.0	6.0	7.0	9.0	9.0	7.8	3.6	7	8.0	7.0	8.0	9.0	8.0	8.0	3.0	7	8.0	8.0	9.0	8.0	9.0	8.4	2.8	7	8.0	7.0	9.0	9.0	9.0	8	E	E	E	MB	E									
5	5133636	CASTRO ALFARO, YIMY ADONAY	8.0	0.0	5.0	5.0	5.0	4.6		4	8.0	3.0	7.0	5.0	3.0	5.2		4	8.0	4.0	3.0	4.0	3.0	4.4		4	4.0	2.0	2.0	2.0	2.0	2.4		2	6.0	2.0	2.0	2.0	2.0	3	B	B	B	B	B									
6	3778480	DIAZ BONILLA, WENDY YANIRA	10.0	9.0	9.0	5.0	5.0	7.6		6	8.0	6.0	7.0	5.0	4.0	6.0		5	8.0	8.0	5.0	3.0	3.0	5.4		4	6.0	8.0	7.0	2.0	2.0	5.0		4	8.0	7.0	7.0	3.0	3.0	6	MB	MB	MB	MB	MB									
7	689926	ESCALANTE HERNÁNDEZ, CANDIDA NALLELY	9.0	9.0	7.0	8.0	8.0	8.2	3.9	7	8.0	6.0	7.0	8.0	7.0	7.2	4.7	7	5.0	7.0	6.0	8.0	7.0	6.6	3.0	6	4.0	7.0	4.0	8.0	7.0	6.0	2.8	5	7.0	5.0	7.0	8.0	8.0	7	MB	MB	MB	MB	MB									
8	689922	ESCOBAR ESCOBAR, FREDY JOSÉ	7.0	6.0	6.0	6.0	9.0	6.8	4.6	6	7.0	6.0	7.0	8.0	8.0	7.2	5.1	7	9.0	6.0	6.0	7.0	7.0	7.0	4.5	6	4.0	6.0	3.0	8.0	8.0	5.8	4.6	6	6.0	5.0	7.0	6.0	10.0	7	B	B	MB	MB	MB									
9	1494288	ESCOBAR GALDÁMEZ, CARMEN YANETH	9.0	9.0	8.0	7.0	9.0	8.4	3.3	7	7.0	6.0	7.0	8.0	8.0	7.2	6.5	7	8.0	7.0	6.0	8.0	8.0	7.4	3.9	7	6.0	7.0	7.0	8.0	8.0	7.2	4.6	7	6.0	6.0	7.0	7.0	9.0	7	MB	MB	MB	MB	MB									
10	690198	ESCOBAR MARTÍNEZ, KATIA ROSIBEL	7.0	7.0	6.0	8.0	7.0	7.0	3.9	6	7.0	6.0	5.0	7.0	8.0	6.6	4.0	6	7.0	6.0	6.0	7.0	7.0	6.6	5.4	6	4.0	6.0	5.0	7.0	7.0	5.8	3.7	5	7.0	5.0	5.0	8.0	8.0	7	MB	E	MB	MB	MB									
11	689743	GUEVARA REYES, JERSON IVÁN	9.0	9.0	10.0	8.0	8.0	8.8	5.5	8	8.0	7.0	7.0	8.0	8.0	7.6	3.3	7	8.0	7.0	7.0	7.0	7.0	7.2	4.8	7	8.0	7.0	9.0	8.0	6.0	7.6	3.4	7	6.0	7.0	8.0	6.0	9.0	7	B	MB	MB	B	MB									
12	692337	GUEVARA VÁSQUEZ, YENCY CLARIBEL	8.0	5.0	5.0	5.0	5.0	5.6		4	7.0	3.0	5.0	5.0	3.0	4.6		4	8.0	3.0	3.0	3.0	3.0	4.0		3	6.0	2.0	2.0	2.0	2.0	2.8		2	5.0	2.0	2.0	2.0	2.0	3	B	B	B	B	B									
13	692753	HERNÁNDEZ HERNÁNDEZ, MARÍA PILAR	7.0	5.0	5.0	5.0	5.0	5.4		4	8.0	3.0	4.0	5.0	4.0	4.8		4	3.0	3.0	3.0	3.0	3.0	3.0		2	2.0	2.0	2.0	2.0	2.0	2.0		2	5.0	3.0	2.0	3.0	3.0	3	B	B	B	B	B									
14	854137	JACOBO RODRÍGUEZ, MELVIN EUSEO	9.0	10.0	10.0	9.0	9.0	9.4	5.5	9	7.0	8.0	8.0	10.0	9.0	8.4	3.6	7	9.0	10.0	9.0	10.0	10.0	9.6	6.0	9	9.0	9.0	9.0	8.0	8.0	8.6	6.1	8	9.0	9.0	9.0	9.0	9.0	9	MB	MB	MB	MB	MB									
15	1493341	LAÍNEZ BONILLA, HÉCTOR AARÓN	5.0	5.0	5.0	5.0	5.0	5.0		4	7.0	3.0	3.0	5.0	3.0	4.2		3	3.0	3.0	3.0	3.0	3.0	3.0		2	2.0	2.0	2.0	2.0	2.0	2.0		2	3.0	3.0	3.0	3.0	3.0	3	B	B	B	B	B									
16	2622070	LAÍNEZ CASTRO, TEDORO ALEXANDER	5.0	5.0	5.0	5.0	5.0	5.0		4	8.0	3.0	3.0	5.0	4.0	4.6		4	8.0	3.0	3.0	3.0	3.0	4.0		3	6.0	5.0	2.0	2.0	2.0	3.4		3	6.0	2.0	3.0	2.0	2.0	3	B	B	B	B	B									
17	854136	LAÍNEZ SERVELLÓN, ESTEFANY ARELY	8.0	8.0	6.0	10.0	7.0	7.8	4.6	7	8.0	6.0	7.0	7.0	6.0	6.8	3.3	6	7.0	6.0	7.0	7.0	8.0	7.0	4.2	6	3.0	5.0	5.0	8.0	7.0	5.6	4.0	5	7.0	5.0	7.0	7.0	8.0	7	MB	B	MB	MB	MB									
18	1501626	LÓPEZ FLORES, MELVIN JOSUÉ	2.0	2.0	2.0	2.0	2.0	2.0		2	8.0	3.0	5.0	5.0	4.0	5.0		4	3.0	3.0	3.0	3.0	3.0	3.0		2	2.0	2.0	2.0	2.0	2.0	2.0		2	3.0	2.0	2.0	2.0	2.0	2	B	B	B	B	B									

19	2133137	MEMBREÑO REYES, MARÍA ROWANA	9.0	9.0	9.0	9.0	9.0	9.0	5.2	8	7.0	7.0	7.0	9.0	8.0	7.6	2.9	7	8.0	9.0	8.0	9.0	9.0	8.6	5.1	8	7.0	7.0	7.0	9.0	9.0	7.8	4.3	7	8.0	8.0	8.0	8.0	8.0	8		MB	MB	MB	MB	MB
20	692317	MEMBREÑO REYES, MORENA EUZABETH	10.0	10.0	8.0	10.0	9.0	9.4	3.9	8	7.0	6.0	7.0	8.0	8.0	7.2	4.7	7	9.0	8.0	8.0	9.0	9.0	8.6	3.9	8	7.0	9.0	7.0	9.0	7.0	7.8	4.3	7	8.0	8.0	7.0	9.0	8.0	8	E	E	E	E	MB	E
21	689751	MEMBREÑO TORRES, VANESSA GUADALUPE	10.0	10.0	8.0	10.0	9.0	9.4	4.9	8	8.0	6.0	7.0	8.0	10.0	7.8	3.3	7	9.0	8.0	9.0	8.0	10.0	8.8	2.7	8	8.0	8.0	9.0	10.0	8.0	8.6	2.5	7	9.0	9.0	9.0	9.0	9.0	9	MB	MB	MB	B	MB	MB
22	705423	RAMOS ORELLANA, KAREN NATALIA	9.0	10.0	8.0	10.0	9.0	9.2	4.3	8	7.0	7.0	6.0	8.0	8.0	7.2	4.4	7	7.0	8.0	9.0	9.0	8.0	8.2	4.8	8	8.0	8.0	8.0	8.0	7.0	7.8	4.0	7	6.0	7.0	8.0	8.0	8.0	7	MB	MB	MB	MB	MB	MB
23	575408	REYES ARCE, HÉCTOR ANTONIO	5.0	5.0	5.0	5.0	5.0	5.0		4	7.0	3.0	3.0	5.0	4.0	4.4		4	3.0	4.0	4.0	4.0	3.0	3.6		3						0.0		0	2.0	2.0	2.0	2.0	2.0	2						
24	675990	RODRÍGUEZ CASTRO, BRAYAN ARIEL	8.0	7.0	6.0	7.0	8.0	7.2	3.6	6	8.0	6.0	6.0	8.0	7.0	7.0	9.0	7	8.0	6.0	6.0	8.0	6.0	6.8	3.6	6	7.0	3.0	3.0	7.0	7.0	5.4	4.3	5	7.0	3.0	4.0	5.0	6.0	5	B	B	B	B	B	B
25	854140	RODRÍGUEZ, MÓNICA ANDREA	8.0	6.0	6.0	6.0	9.0	7.0	3.3	6	7.0	6.0	5.0	8.0	7.0	6.6	3.3	6	6.0	6.0	6.0	7.0	8.0	6.6	5.7	6	3.0	3.0	4.0	5.0	6.0	4.2	4.3	4	6.0	6.0	6.0	7.0	10.0	7	MB	MB	MB	MB	MB	MB
26	2624023	SANTAMARIA ARCE, IVANIA ANTONIA	6.0	5.0	5.0	5.0	5.0	5.2		4	7.0	6.0	6.0	5.0	4.0	5.6		4	5.0	5.0	6.0	4.0	3.0	4.6		4						0.0		0	4.0	3.0	3.0	2.0	2.0	3						
27	10229508	TORRES TORRES, XIOMARA PATRICIA	9.0	10.0	9.0	9.0	10.0	9.4	5.5	9	7.0	7.0	8.0	8.0	10.0	8.0	4.4	7	9.0	10.0	9.0	9.0	10.0	9.4	4.2	8	8.0	8.0	8.0	9.0	9.0	8.4	7.9	8	8.0	9.0	9.0	10.0	9.0	9	E	E	E	E	E	E

Firma y sello de el(la) Coordinador(a) General del Proyecto

**CENTRO ESCOLAR  
“GENERAL FRANCISCO  
MENÉNDEZ”**

**EO286**

IMPLEMENTADORA: FE Y ALEGRÍA EL SALVADOR
DEPARTAMENTO: CABAÑAS
MUNICIPIO: ILOBAGÜD
NOMBRE DE SEDE-CENTRO ESCOLAR: GENERAL FRANCISCO MENÉNDEZ
NOMBRE DE EL(A) COORDINADOR(A) DE LA SEDE: RUTH MARÍA RIVERA

MODALIDAD: SEMIPRESENCIAL
GRADO: 1º AÑO DE BACHILLERATO SECCIÓN: "A"

CODIGO DE SEDE: E0286
AÑO LECTIVO: 2019
HORARIO DE ATENCIÓN: SÁBADO 7:30 am A 4:00 pm

NOMENCLATURA	PORCENTAJES		
	Grado	NI%	P. E. %
P.E. = Prueba Externa	1er. Año	80%	20%
PF = Promedio Final			

No.	NIE	NOMBRE DE LOS ALUMNOS/AS En orden alfabético de apellidos	LENGUAJE Y LITERATURA					MATEMÁTICA					CIENCIAS NATURALES					ESTUDIOS SOCIALES Y CÍVICA					IDIOMA EXTRANJERO					MORAL, URBANIDAD Y CÍVICA																		
			MÓDULOS					RESULTADOS FINALES			MÓDULOS					RESULTADOS FINALES			MÓDULOS					RESULTADOS FINALES			MÓDULOS					PF	MÓDULOS					PF								
			1	2	3	4	5	NI	NI %	PF	1	2	3	4	5	NI	NI %	PF	1	2	3	4	5	NI	NI %	PF	1	2	3	4	5		1	2	3	4	5									
1	705937	ALFARO ALFARO, MARVIN ALEXANDER	7.2	6.6	6.2	7.0	7.8	7.0	6.7	7	8.0	7.0	7.8	7.8	7.2	7.6	2.5	7	6.6	6.3	6.0	4.5	8.0	6.3	5.4	6	7.8	6.8	6.0	6.6	7.6	7.0	5.5	7	8.0	6.0	6.2	6.0	5.6	6	MB	MB	E	MB	MB	MB
2	2134890	ÁNGEL FLORES, HELVIN ALEXIS	6.0	6.0	2.2	2.0	2.0	3.6	3	7.0	7.6	4.0	2.0	2.0	4.5	4	6.5	5.5	2.0	1.8	2.0	3.6	3	6.0	5.8	2.8	2.0	2.0	3.7	3	6.0	6.0	3.0	3.0	2.6	4	B	B	B	B	B	B				
3	690327	ÁNGEL NAVARRO, JOSÉ DANIEL	7.8	8.4	7.4	6.6	7.6	7.6	6.9	7	8.8	8.4	7.8	8.2	7.6	8.2	7.3	8	6.5	7.4	7.0	7.0	8.0	7.2	6.6	7	7.4	7.4	8.8	7.0	8.3	7.8	4.9	7	9.2	9.2	8.6	6.4	7.6	8	MB	MB	E	MB	MB	MB
4	706096	DARABANTES GUERRA, DEYSI ROMANA	8.0	6.0	2.2	2.0	2.0	4.0	3	8.8	7.6	6.2	2.0	2.0	5.3	4	6.5	7.0	2.0	3.4	2.0	4.2	3	8.0	6.0	2.6	2.0	2.0	4.1	3	8.6	8.2	3.0	3.0	2.6	5	B	B	B	B	B	B				
5	3982954	CASTELLANOS ECHEVERRÍA, JACQUELINE ANDRÉ	8.4	6.6	2.2	2.0	2.0	4.2	3	7.2	7.4	3.0	2.0	2.0	4.3	3	6.5	6.5	2.6	1.0	2.0	3.7	3	8.4	7.8	3.0	2.0	2.0	4.6	4	8.0	8.0	3.0	3.0	2.6	5	B	B	B	B	B	B				
6	675729	CUBÍAS MARTÍNEZ, SINDY MARYELI	8.2	6.6	8.0	7.8	8.2	7.8	5.8	7	8.8	7.2	7.8	7.4	7.4	7.7	4.4	7	7.9	8.3	8.0	8.0	8.0	8.0	5.7	8	8.4	8.8	6.8	8.8	8.3	8.2	5.8	8	9.2	8.8	7.2	7.4	6.2	8	MB	MB	E	E	MB	MB
7	690002	DURÁN ROMERO, ERICK JAVIER	7.8	6.6	7.6	6.2	6.8	7.0	6.4	7	7.6	7.0	7.8	7.4	7.0	7.4	6.5	7	6.5	5.9	6.0	6.1	7.0	6.3	6.6	6	7.8	7.4	5.4	6.6	7.6	7.0	3.4	6	8.4	6.0	6.2	6.6	6.2	7	MB	E	E	MB	MB	MB
8	3743322	ESCOBAR FLORES, FRANCISCO JAVIER	8.0	7.0	6.8	7.1	6.8	7.1	5.5	7	8.0	7.6	7.4	7.8	6.4	7.4	7.3	7	6.6	7.4	6.0	7.0	7.2	6.8	3.9	6	7.6	7.4	6.6	8.8	7.7	7.6	5.8	7	9.2	8.4	6.6	7.4	6.2	8	MB	MB	MB	MB	MB	MB
9	690328	FLORES ÁNGEL, MARÍA TRINIDAD	7.8	7.6	8.4	6.6	7.2	7.5	5.5	7	8.8	8.4	7.4	7.8	7.2	7.9	3.6	7	6.7	7.6	7.0	7.0	7.8	7.2	8.1	7	7.6	7.4	7.2	6.6	9.1	7.6	5.8	7	9.4	8.0	7.8	6.6	6.2	8	MB	MB	ME	MB	MB	MB
10	689512	FLORES DOMÍNGUEZ, MARÍA YANETH	8.6	6.4	7.0	7.0	6.8	7.2	6.4	7	8.0	8.0	9.0	7.2	6.8	7.8	4.0	7	7.0	6.0	6.0	6.7	8.0	6.8	8.1	7	8.4	7.4	6.4	8.4	8.4	7.8	5.2	7	9.0	9.0	7.0	8.0	6.4	8	MB	MB	ME	MB	MB	MB
11	694463	FLORES FLORES, ERICKA LEONOR	7.6	6.8	7.6	7.4	6.4	7.2	5.5	7	7.6	8.0	7.0	7.8	7.2	7.5	4.4	7	6.8	7.6	6.0	6.0	7.1	6.7	5.4	6	8.2	8.0	8.2	8.4	6.8	7.9	4.3	7	9.0	9.0	7.6	8.2	7.4	8	MB	MB	E	MB	MB	MB
12	3055949	GÓMEZ GALEAS, CARLOS EDGARDO	8.0	7.0	6.8	7.0	7.2	7.2	5.5	7	7.0	8.4	8.8	7.4	7.2	7.8	4.4	7	6.7	6.1	6.0	5.6	8.1	6.5	7.2	7	7.6	7.4	5.6	7.4	7.0	7.0	4.3	6	8.4	8.4	6.6	6.2	6.2	7	MB	MB	ME	MB	MB	MB
13	706499	GÓMEZ SÁNCHEZ, ELVIS ALEXANDER	6.0	5.6	3.8	2.0	2.0	3.9	3	6.0	6.0	4.0	2.0	2.0	4.0	3	6.4	5.5	2.0	2.0	2.0	3.6	3	5.8	6.0	3.0	2.0	2.0	3.8	3	6.0	6.0	3.0	3.0	2.6	4	B	B	B	B	B	B				
14	580863	GUTIÉRREZ DE BURGOS, MARCELA DORALÍ	7.8	7.0	6.0	7.0	7.6	7.1	5.5	7	9.2	9.2	9.2	7.4	7.6	8.5	4.4	8	6.5	7.6	6.8	8.1	9.0	7.6	6.6	7	7.8	7.0	5.6	6.8	7.8	7.0	5.2	7	9.4	9.0	6.8	8.0	9.2	8	MB	MB	E	E	MB	MB
15	2290629	HERNÁNDEZ CHICAS, KARLA JOSEFINA	7.6	6.8	6.2	7.0	7.4	7.0	6.7	7	7.6	8.0	8.0	7.4	7.2	7.6	3.3	7	6.6	7.1	6.0	7.5	7.0	6.8	6.0	7	8.6	8.0	7.4	9.2	7.4	8.1	4.3	7	9.0	9.4	6.6	8.0	7.2	8	MB	MB	E	MB	MB	MB
16	693833	HERNÁNDEZ GUZMÁN, DIMAS RAFAEL	6.0	5.6	2.2	2.0	2.0	3.6	3	6.0	6.0	4.0	2.0	2.0	4.0	3	5.9	5.5	2.0	2.8	2.0	3.6	3	6.0	8.8	3.4	2.0	2.0	4.4	4	6.0	6.0	3.0	3.0	3.0	4	B	B	B	B	B	B				
17	693438	LÓPEZ ORELLANA, GERARDO ISAAC	8.4	7.0	7.4	7.3	7.2	7.5	5.8	7	8.0	8.0	6.8	7.8	6.4	7.4	2.5	6	7.0	7.6	6.0	8.0	7.2	7.2	5.7	7	9.0	7.6	7.2	9.0	7.7	8.1	4.9	7	9.0	8.4	6.0	7.4	6.2	7	MB	MB	ME	MB	MB	MB
18	3240029	MARQUEZ ANGEL, MARIA ARACELY	6.0	5.6	2.2	2.0	2.0	3.6	3	6.0	6.0	4.0	2.0	2.0	4.0	3	6.0	5.5	2.0	2.2	2.0	3.5	3	6.0	6.0	2.6	2.0	2.0	3.7	3	6.0	6.0	3.0	3.0	2.6	4	B	B	B	B	B	B				
19	579095	MARTÍNEZ GARCÍA, ELENA JASMIN	7.0	7.2	7.8	8.4	8.8	7.8	6.9	8	8.0	8.4	7.8	8.2	7.6	8.0	5.1	7	7.1	8.1	8.0	8.0	7.8	7.8	6.6	8	7.6	8.8	9.8	8.8	8.9	8.8	5.5	8	9.4	9.0	8.2	8.6	9.8	9	MB	MB	MB	E	B	MB
20	707329	MARTÍNEZ GARCÍA, MARÍA PAZ	8.0	6.0	7.6	7.0	7.3	7.2	4.3	7	7.6	8.0	8.6	7.5	8.0	7.9	3.3	7	6.8	7.8	6.1	8.0	8.5	7.5	6.0	7	7.4	7.4	7.6	7.3	7.5	7.4	4.9	7	7.0	7.0	7.5	7.3	7.0	7	MB	MB	E	MB	MB	MB

21	1493327	MARTÍNEZ ORELLANA, FELICITA FÁTIMA	7.4	6.0	6.0	7.0	8.3	6.9	4.6	6	7.6	8.0	8.2	7.3	7.5	7.7	4.4	7	6.5	7.2	6.0	6.0	8.0	6.8	4.2	6	8.4	8.0	6.2	7.3	6.5	7.3	3.1	6	9.0	9.0	6.3	6.0	6.0	7	MB	MB	E	MB	MB	MB	
22	4929636	MELÉNDEZ DE DOMÍNGUEZ, MARÍA PEDRINA	8.0	7.0	7.2	7.5	8.0	7.5	5.2	7	8.0	9.2	8.6	8.3	8.5	8.5	4.0	8	6.5	7.3	7.1	8.4	8.6	7.6	7.5	8	8.0	7.8	6.6	9.0	8.3	7.9	5.2	7	9.4	7.3	8.3	8.5	7.5	8	E	E	E	E	E	E	
23	3385848	MELÉNDEZ ESCOBAR, GERARDO ENRIQUE	6.8	6.2	6.0	2.0	2.0	4.6	5.5	5	7.4	7.6	7.0	6.0	7.3	7.1	3.3	6	6.6	6.2	6.0	2.0	9.1	6.0	4.8	6	7.0	6.0	5.6	6.3	10.0	7.0	3.4	6	6.0	6.0	5.3	7.0	6.8	6	B	B	B	B	B	B	
24	1055050	PORTILLO PORTILLO, KEU SARAI	8.2	6.0	8.4	2.0	2.0	5.3		4	7.0	8.0	7.0	6.3	2.0	6.1		5	6.8	7.2	7.0	2.3	2.0	5.1		4	8.6	8.0	6.0	7.5	6.0	7.2		6	9.0	9.0	6.8	3.0	2.5	6	B	B	B	B	B	B	
25	1635967	RAMÍREZ ABREGO, HÉCTOR MANUEL	6.6	6.8	6.0	8.0	7.8	7.0	4.9	7	7.0	7.0	7.0	7.0	7.0	7.0	7.6	7	6.5	7.1	7.0	6.4	7.3	6.8	6.0	7	8.6	6.8	5.6	7.5	7.0	7.1	5.2	7	9.0	9.0	8.3	7.0	6.5	8	MB	MB	MB	MB	MB	MB	
26	3665142	RAMÍREZ ABREGO, JOSE ENRIQUE	8.0	6.8	6.0	7.5	8.0	7.3	4.9	7	6.6	7.6	7.0	7.0	7.3	7.1	4.4	7	6.5	5.6	6.0	6.8	7.0	6.4	3.3	6	7.6	6.0	5.6	7.3	8.5	7.0	3.4	6	9.0	6.0	6.8	7.0	6.8	7	MB	MB	MB	MB	MB	MB	
27	1497596	RAMÍREZ ALVARADO, JUAN MIGUEL	6.6	6.0	6.0	8.3	8.0	7.0	6.9	7	7.4	8.0	7.0	7.3	8.3	7.6	2.5	7	6.7	5.8	7.0	7.0	7.1	6.7	6.9	7	6.6	6.0	5.6	6.0	10.0	6.8	4.9	6	9.0	6.0	7.5	7.5	6.3	7	MB	MB	E	MB	MB	MB	
28	1509596	RAMÍREZ HERNÁNDEZ, YENI GUADALUPE	6.0	6.0	2.2	2.0	2.0	3.6		3	7.0	8.0	2.4	2.0	2.0	4.3		3	6.6	6.3	2.0	1.8	2.0	3.7		3	6.0	7.4	5.6	2.0	2.0	4.6		4	9.4	6.8	3.0	3.0	2.5	5	B	B	B	B	B	B	
29	690938	RAMÍREZ HERNÁNDEZ, EDWIN ENMANUEL	7.2	6.2	6.0	7.0	8.0	6.9	4.3	6	7.0	7.4	7.0	6.5	7.3	7.0	2.5	6	7.0	7.0	6.0	6.0	7.8	6.7	8.4	7	7.0	7.2	7.0	6.8	7.5	7.1	4.0	6	9.0	6.0	6.8	7.0	6.5	7	MB	MB	MB	MB	MB	MB	
30	690011	REYES FLORES, FÁTIMA DEL CARMEN	6.0	6.8	7.0	7.0	8.0	7.0	5.8	7	7.4	8.0	7.8	7.5	8.5	7.8	4.7	7	6.6	5.7	6.0	6.9	8.0	6.6	7.5	7	6.0	6.0	7.6	7.5	8.0	7.0	5.2	7	9.0	6.0	8.3	8.5	7.3	8	B	B	B	B	MB	MB	B
31	4929686	REYES LÓPEZ, CLAUDIA YANEUS	8.2	7.0	7.6	7.0	8.3	7.6	4.3	7	7.0	8.4	7.8	8.0	8.3	7.9	4.4	7	6.5	7.6	6.0	7.5	8.9	7.3	5.7	7	8.6	7.8	7.6	8.5	8.3	8.2	4.6	7	9.4	9.0	8.5	8.0	6.5	8	B	B	B	B	MB	MB	B
32	1052502	REYES MARTÍNEZ, KRISIA LORENA	8.2	7.0	8.4	7.0	8.3	7.8	4.9	7	7.6	8.4	8.6	9.3	8.8	8.5	5.5	8	6.6	7.8	6.0	7.5	8.0	7.2	4.8	7	8.4	8.0	8.0	7.5	8.5	8.1	3.7	7	9.4	9.0	8.3	8.5	7.8	9	MB	MB	E	MB	E	MB	
33	1492259	RIVERA MARTÍNEZ, MARÍA SELENA	6.6	6.6	8.2	6.8	7.0	7.0	4.6	7	7.6	8.0	8.6	7.0	8.3	7.9	2.5	7	6.5	8.0	6.0	7.5	8.0	7.2	5.4	7	6.4	7.8	8.2	7.8	7.5	7.5	4.0	7	9.0	7.0	7.3	7.5	6.8	8	MB	MB	E	MB	MB	MB	
34	699752	RIVERA PÉREZ, MEYSI ANDREA	8.4	7.4	7.6	6.8	7.8	7.6	5.6	7	8.0	7.6	7.8	7.0	7.8	7.6	2.5	7	6.8	7.3	6.0	6.3	8.5	7.0	6.3	7	8.2	7.4	6.4	7.0	6.0	7.0	5.5	7	8.2	7.0	6.0	6.0	6.0	7	E	E	E	MB	E	E	
35	4929674	VALLADARES CASTILLO, IMELDA GUADALUPE	6.0	6.8	8.2	7.8	7.3	7.2	3.3	6	7.2	7.6	7.8	7.3	8.3	7.6	6.9	7	6.5	7.4	8.0	6.8	8.5	7.4	3.9	7	6.8	9.0	8.0	9.8	8.4	8.4	5.2	8	9.0	7.5	7.5	7.8	6.8	8	MB	MB	MB	E	E	E	
36	1978115	VÁSQUEZ HERNÁNDEZ, YESENIA ANAÍ	7.4	5.6	2.2	2.0	2.0	3.8		3	7.8	6.0	4.0	2.0	2.0	4.4		3	6.5	5.5	2.0	2.3	2.0	3.7		3	7.4	6.0	2.4	2.0	2.0	4.0		3	6.0	6.0	3.0	3.0	2.8	4	B	B	B	B	B	B	
37	1922895	VELIS CRUZ, GIOVANNI ALEXANDER	6.0	5.6	2.2	2.0	2.0	3.6		3	7.0	6.0	4.0	2.0	2.0	4.2		3	6.5	5.5	2.0	2.0	2.0	3.6		3	6.0	6.0	2.6	2.0	2.0	3.7		3	8.0	6.0	3.0	3.0	2.8	5	B	B	B	B	B	B	

Firma y sello de el(la) Coordinador(a) General del Proyecto





22	1982968	FLORES FRANCO, FATIMA	6.2	6.2	8.2	7.8	8.2	7.3	6.5	7	7.6	8.0	6.8	7.3	8.0	7.5	2.5	7	7.2	6.3	6.8	7.0	8.1	7.0	4.5	7	8.4	7.6	6.8	7.8	6.5	7.4	5.2	7	9.4	8.0	6.8	6.8	6.0	7	MB	MB	MB	MB	MB	MB	
23	5361877	FLORES GIRON, BLANCA LORENA	5.6	5.6	6.0	2.0	7.6	5.4		4	6.8	7.6	7.0	2.0	2.0	5.1			4	6.5	5.5	6.0	2.0	2.0	4.4		4	8.4	8.4	7.0	2.0	9.0	7.0		6	8.0	6.0	6.6	3.0	2.8	5	B	B	B	B	B	B
24	681922	FLORES REYES, ANA CECILIA	6.0	7.2	7.2	6.5	6.8	6.7	4.9	6	7.6	7.2	7.0	7.3	8.0	7.4	2.9	7	6.5	6.7	6.0	6.9	7.8	6.8	6.6	7	8.0	7.6	6.4	7.8	6.8	7.3	3.4	7	8.0	7.0	7.4	6.5	6.1	7	E	MB	E	E	E	E	
25	683416	FLORES, MARÍA KENIA	6.2	6.0	6.6	6.5	2.0	5.5	4.3	5	6.8	7.2	6.8	6.3	8.3	7.1	6.5	7	6.5	6.9	6.0	1.0	9.6	6.0	5.1	6	8.0	8.0	6.0	7.0	6.3	7.1	3.7	6	8.0	6.0	6.4	6.0	6.0	6	E	MB	E	E	E	E	
26	1500749	GARCÍA AYALA, MARÍA GRISY	6.8	8.2	8.6	7.0	2.0	6.5	6.7	7	7.6	8.0	6.8	7.8	7.8	7.6	5.1	7	6.5	7.4	6.0	8.0	7.6	7.1	6.6	7	7.4	8.4	6.4	8.5	8.1	7.8	4.0	7	9.2	9.4	8.2	8.5	8.3	9	MB	MB	MB	MB	MB	MB	
27	19786604	GARCÍA VALDÉ, KAREN EUNICE	6.0	6.0	6.8	6.5	7.2	6.5	6.1	6	6.0	7.8	7.4	7.5	7.0	7.1	5.5	7	6.5	6.8	6.0	6.0	7.6	6.5	3.0	6	6.0	6.8	6.4	7.8	8.3	7.0	7.0	7	6.0	6.0	7.4	7.3	6.8	7	MB	MB	MB	MB	MB	MB	
28	2148955	GUILLEN GARCÍA, JOSÉ MARVÍN	6.0	6.0	2.0	2.3	2.0	3.7		3	6.0	6.0	3.4	2.0	2.0	3.9			3	6.5	5.5	2.0	3.0	2.0	3.8		3	6.0	6.0	3.8	2.0	2.0	4.0		3	6.0	6.0	3.0	3.0	2.8	4	B	B	B	B	B	E
29	690261	LÓPEZ MELÉNDEZ, IRIS GRISIELDA	6.2	6.0	6.0	6.5	8.0	6.5	3.6	6	8.0	7.6	6.2	7.3	7.5	7.3	2.9	6	6.5	6.2	6.0	2.8	9.4	6.2	3.6	6	8.4	7.2	6.2	7.0	6.8	7.1	4.0	6	6.8	6.0	6.0	6.3	6.1	6	MB	MB	MB	MB	MB	MB	
30	1634535	LÓPEZ MERCADO, RAÚL ANTONIO	6.0	6.0	2.0	2.8	2.2	3.8		3	6.2	6.0	3.4	2.0	2.0	3.9			3	6.5	5.6	2.0	0.0	2.0	3.2		3	6.0	6.0	2.6	2.0	2.0	3.7		3	6.0	6.0	3.0	3.0	2.8	4	B	B	B	B	B	B
31	690316	MERCADO ZEPEDA, MEYBI ROSIBEL	7.4	7.0	9.0	8.8	7.0	7.8	5.3	7	7.2	8.4	7.8	9.0	7.8	8.0	3.6	7	6.9	7.9	8.0	9.0	9.2	8.2	5.7	8	8.6	7.4	8.2	8.8	7.5	8.3	5.5	8	9.2	9.2	9.2	9.3	8.5	9	E	MB	MB	MB	MB	MB	
32	2150132	MOLINA AYALA, CINDY EMERALDA	5.8	6.0	6.0	6.8	7.0	6.3	3.0	6	7.2	8.0	7.2	7.0	7.5	7.4	3.6	7	6.5	5.5	6.0	6.0	7.0	6.1	4.5	6	8.2	7.2	6.0	7.3	6.8	7.1	4.8	7	8.8	6.0	6.0	6.3	6.0	7	E	MB	MB	MB	MB	MB	
33	19734495	PANIAGUA RIVERA, CARLOS ALBERTO	6.0	6.6	6.2	6.3	7.0	6.4	3.6	6	6.0	7.6	7.4	7.0	7.5	7.1	3.8	6	6.0	6.69	6.0	2.9	9.1	6.1	5.1	6	6.0	6.6	6.6	6.3	9.5	7.0	4.9	7	6.0	7.4	7.4	6.0	6.0	7	MB	MB	MB	MB	MB	MB	
34	1748486	PAREDES SALINAS, JOSUÉ DAVID	7.2	7.4	6.0	6.3	2.0	5.8	6.5	6	7.6	7.2	6.8	7.3	7.3	7.2	2.5	6	6.5	5.5	6.0	3.1	9.1	6.0	4.2	6	8.8	8.0	6.6	7.0	7.8	7.6	4.3	7	9.0	6.6	6.0	6.0	6.0	7	MB	E	MB	MB	MB	MB	
35	706696	PORTILLO ECHEVERRÍA, CARLOS ANTONIO	6.4	6.0	2.2	2.8	7.8	5.0		4	6.2	6.0	3.4	2.0	2.0	3.9			3	6.5	5.5	2.0	2.6	2.0	3.7		3	7.4	6.0	2.6	2.0	2.0	4.0		3	8.0	6.0	3.0	3.0	2.8	5	B	B	B	B	B	B
36	410378	RAMÍREZ HERNÁNDEZ, ROSELIA DEL CARMEN	7.2	6.6	6.4	7.3	7.0	6.9	3.9	6	7.0	7.6	6.8	7.3	8.0	7.3	5.5	7	6.5	7.2	6.0	3.3	9.1	6.4	3.9	6	8.4	7.6	5.6	8.5	8.1	7.6	4.0	7	9.0	6.0	6.8	7.5	7.5	7	MB	MB	MB	MB	MB	MB	
37	1640182	REYES LÓPEZ, ALBA MARISOL	6.0	6.0	2.2	2.3	7.0	4.7		4	7.0	6.0	3.4	2.0	2.0	4.1			3	6.5	5.6	2.0	2.0	2.0	3.6		3	7.4	6.0	2.2	2.0	2.0	3.5		3	6.0	6.0	3.0	3.0	2.8	4	B	B	B	B	B	B
38	7122347	RIVAS GONZÁLEZ, CARLOS ALBERTO	6.0	5.6	2.2	6.0	2.8	4.5	4.9	5	6.0	6.0	8.0	7.3	6.8	6.8	6.5	7	6.5	5.5	6.0	2.9	9.3	6.0	5.4	6	6.0	6.0	5.6	6.8	10.0	6.9	5.5	7	6.0	6.0	6.8	6.0	6.0	6	MB	MB	MB	MB	MB	MB	
39	19793880	RIVERA MONTOYA, LISSETH ARACELY	6.6	7.8	8.4	7.3	7.4	7.5	6.7	7	7.2	8.4	6.8	8.8	7.8	7.8	4.4	7	7.0	6.9	6.6	7.2	8.0	7.1	6.5	7	7.4	8.2	6.4	8.3	8.1	7.7	5.5	7	8.0	9.0	8.0	8.8	8.5	8	MB	MB	MB	MB	MB	MB	
40	1560222	RODRIGUEZ MOLINA, JAIRO STEVEN	5.8	8.2	6.0	6.3	7.2	6.7	6.4	7	7.2	7.4	7.4	7.3	7.3	7.3	5.8	7	6.5	6.4	6.0	4.0	8.8	6.3	6.3	6	8.4	7.8	8.8	7.3	8.6	7.6	4.6	7	8.2	6.0	6.0	7.3	7.3	7	MB	MB	MB	MB	MB	MB	
41	1979303	SÁNCHEZ LARA, ROBERTO EDEMILSON	5.6	6.0	2.0	2.8	2.0	3.7		3	7.0	6.0	6.2	2.0	2.0	4.4			4	6.5	5.5	2.0	1.8	2.0	3.5		3	7.4	6.0	2.0	2.0	2.0	3.9		3	6.0	6.0	3.0	3.0	2.8	4	B	B	B	B	B	B
42	2134274	SÁNCHEZ, ADRIANA USBETH	5.6	5.6	6.0	6.5	7.3	6.2	4.6	6	6.8	7.0	7.6	7.3	7.3	7.2	4.4	7	6.5	5.5	6.6	7.2	7.8	6.7	4.2	6	7.0	6.2	6.8	9.5	6.3	7.2	3.4	6	9.0	8.4	7.2	7.0	7.3	8	MB	MB	MB	MB	MB	MB	
43	1819570	VELIS CRUZ, JOSÉ FRANCISCO	6.0	6.0	2.0	2.3	2.0	3.7		3	6.2	6.0	3.4	2.0	2.0	3.9			3	6.5	5.6	2.0	2.4	2.0	3.7		3	6.6	6.0	2.4	2.0	2.0	3.8		3	6.0	6.0	3.0	3.0	2.8	4	B	B	B	B	B	B

Firma y sello de el(la) Coordinador(a) General del Proyecto

IMPLEMENTADORA: FE Y ALEGRÍA EL SALVADOR
DEPARTAMENTO: GABAÑAS
MUNICIPIO: ILOBASCO
NOMBRE DE SEDE/CENTRO ESCOLAR: GENERAL FRANCISCO MENÉNDEZ.
NOMBRE DE EL(LA) COORDINADOR(A) DE LA SEDE: RUTH MARÍA RIVERA

MODALIDAD: SEMIPRESENCIAL
GRADO: 1º AÑO DE BACHILLERATO SECCIÓN: "C"

CODIGO DE SEDE: E0286
AÑO LECTIVO: 2019
HORARIO DE ATENCIÓN: SÁBADO 7:30 am a 4:00 pm

NOMENCLATURA	PORCENTAJES		
	Grado	N. %	P. E. %
P.E. = Prueba Externa			
PF = Promedio Final	3er. Año	80%	20%

No.	NIE	NOMBRE DE LOS ALUMNOS/AS En orden alfabético de apellidos	LENGUAJE Y LITERATURA					MATEMÁTICA					CIENCIAS NATURALES					ESTUDIOS SOCIALES Y CÍVICA					IDIOMA EXTRANJERO					MORAL URBANIDAD Y CÍVICA																								
			MÓDULOS					RESULTADOS FINALES					MÓDULOS					RESULTADOS FINALES					MÓDULOS					RESULTADOS FINALES					MÓDULOS					RESULTADOS FINALES					MÓDULOS					RESULTADOS FINALES				
			1	2	3	4	5	NI	N. %	PF	1	2	3	4	5	NI	N. %	PF	1	2	3	4	5	NI	N. %	PF	1	2	3	4	5	NI	N. %	PF	1	2	3	4	5	NI	N. %	PF	1	2	3	4	5	NI	N. %	PF		
1	1983161	ALFARO ZEPEDA, KEVIN ARMANDO	8.4	7.8	6.6	7.6	7.4	7.6	6.7	7	8.0	7.6	8.2	7.2	7.0	7.6	2.9	7	6.5	5.8	6.0	7.7	7.3	6.7	2.9	6	8.2	8.2	6.4	7.0	8.0	7.6	5.2	7	8.2	8.0	6.4	6.8	6.4	7	MB	MB	MB	MB	MB	MB						
2	706675	ARGUETA ESCOBAR, DINA RAQUEL	6.6	6.8	6.0	7.0	8.2	6.9	4.6	6	8.0	7.2	7.6	6.0	7.0	7.2	3.6	6	6.5	5.5	6.0	6.0	7.6	6.5	4.2	6	6.4	6.2	6.0	8.6	8.2	7.1	4.9	7	8.0	7.0	6.6	6.2	6.2	7	MB	MB	MB	MB	MB	MB						
3	693739	BONILLA FLORES, GABRIELA GUADALUPE	7.0	7.0	6.8	7.8	8.4	7.4	6.4	7	8.0	7.6	7.6	7.6	7.0	7.6	6.2	7	6.9	6.5	6.5	8.0	8.0	7.2	3.9	7	6.8	6.2	6.2	8.4	8.2	7.2	4.0	7	9.0	8.0	7.8	8.2	7.4	8	E	MB	E	MB	MB	MB						
4	691916	CASTELLANOS HERNÁNDEZ, MARÍA ANGELO	6.6	6.6	8.6	3.0	2.0	3.4		4	7.2	7.6	8.6	2.0	7.2	6.5		5	6.5	5.9	6.0	2.0	2.0	4.5		4	6.2	6.4	5.8	2.0	2.2	4.5		4	9.0	8.0	6.6	3.0	2.6	6	8	8	8	8	8	8						
5	1482486	CASTILLO HERNÁNDEZ, KEVIN DE JESUS	6.0	7.6	7.0	7.2	7.6	7.1	6.8	7	8.4	6.8	8.0	6.2	7.2	7.3	4.4	7	6.7	6.2	7.0	6.1	8.2	6.9	3.9	6	6.0	6.4	6.4	6.6	8.4	6.8	4.6	6	8.0	8.0	6.6	7.4	6.6	7	MB	MB	MB	E	E	MB						
6	6203164	CÓRDOVA TEJADA, CRISTIAN OMAR	6.0	6.4	2.0	2.0	2.0	3.7		3	8.0	7.4	3.4	2.0	2.0	4.6		4	6.5	5.5	2.0	2.4	2.0	3.7		3	6.0	6.0	2.4	2.2	2.4	3.8		3	8.0	7.8	5.0	3.0	2.6	5	8	8	8	8	8	8						
7	5331009	ORESPIN FLORES, JOSE RAFAEL	6.0	6.6	6.0	7.0	8.6	6.8	4.6	6	7.6	8.8	7.2	6.0	7.0	7.5	3.1	7	6.6	6.9	6.0	6.0	7.0	6.5	4.2	6	6.0	6.0	6.2	6.8	8.0	6.6	5.2	6	6.8	7.4	5.0	6.0	6.8	6	MB	MB	MB	MB	MB	MB						
8	1496776	DOMÍNGUEZ MENÉNDEZ, OLIVIA GUADALUPE	9.2	7.2	6.8	7.8	8.4	7.9	6.7	8	10.0	7.8	7.2	7.8	7.6	8.1	4.4	7	6.7	5.5	6.2	7.5	7.4	6.7	4.2	6	9.4	8.6	6.4	8.4	8.8	8.3	5.2	8	9.0	8.0	6.6	7.6	7.2	8	MB	E	MB	E	E	E						
9	693719	FLORES BONILLA, CRISTINA ALEXANDRA	8.0	8.0	7.6	7.6	7.6	7.8	6.1	7	9.2	7.4	8.2	8.0	7.6	8.1	4.7	7	6.5	5.6	6.6	6.9	8.2	6.8	5.7	7	8.2	6.6	6.8	8.8	8.6	7.8	4.6	7	9.0	8.8	6.6	9.4	7.8	8	MB	E	E	E	E	E						
10	2134261	FLORES MEJÍA, FRANKLIN ALBERTO	5.8	6.0	7.4	7.0	8.0	6.8	5.8	7	8.0	7.2	8.6	6.8	7.0	7.5	3.1	7	6.5	5.9	6.0	2.0	8.7	5.8	5.7	6	5.8	6.0	6.0	6.8	8.0	6.5	5.2	6	7.0	8.2	6.8	6.0	6.0	7	MB	MB	MB	MB	MB	MB						
11	692420	GÁMEZ MORALES, MARÍA CATALINA	6.6	6.2	7.2	6.6	7.8	6.9	7.5	7	7.6	7.8	7.6	6.2	6.8	7.2	3.3	6	6.7	6.4	6.0	6.0	7.4	6.5	5.4	6	6.4	6.6	6.0	7.0	8.2	6.8	5.2	7	9.0	9.2	7.2	6.0	6.0	7	MB	MB	MB	MB	MB	MB						
12	1501124	GÁMEZ RIVAS, EDWIN ANTONIO	5.8	6.8	5.6	9.4	3.6	7.4	7.8	8	7.6	6.0	6.8	8.4	7.8	7.3	6.2	7	6.6	5.3	6.0	6.3	8.1	6.5	3.9	6	5.8	6.0	6.4	8.8	8.0	7.0	4.0	6	8.2	6.8	6.0	8.2	7.8	7	MB	MB	MB	E	E	MB						
13	4231656	GARCIA, JACKELINE BEATRIZ	6.8	6.2	6.0	7.0	8.0	6.8	6.7	7	7.6	7.2	7.6	8.0	7.2	7.5	6.2	7	6.5	5.6	6.0	6.0	7.0	6.2	5.4	6	6.0	6.0	6.2	7.0	7.8	6.6	4.3	6	9.0	7.0	6.6	6.4	6.4	7	E	MB	MB	MB	MB	MB						
14	2746432	GUERRA LARA, TATIANA CAMILA	7.8	7.0	6.2	7.6	7.6	7.1	5.5	7	8.0	7.4	7.2	6.8	7.0	7.3	4.7	7	6.6	5.5	6.0	6.0	6.2	6.1	6.0	6	7.0	6.8	6.2	6.6	7.4	6.8	5.2	6	7.0	6.0	6.6	6.6	6.2	6	MB	MB	MB	MB	MB	MB						
15	4231628	HENRÍQUEZ PEÑA, EUMER OSWALDO	6.2	6.2	6.2	7.2	8.2	6.8	7.2	7	7.2	6.8	7.6	6.8	7.8	7.2	7.6	7	6.7	6.5	6.0	6.1	7.0	6.5	3.9	6	5.6	7.6	6.4	6.8	7.8	6.8	3.7	6	7.4	7.4	6.6	6.8	6.4	7	MB	MB	MB	MB	MB	MB						
16	1456454	HERNÁNDEZ BONILLA, ADAM ANTONIO	6.0	6.6	2.0	2.0	2.0	3.7		3	6.0	6.8	3.4	2.0	2.0	4.0		3	6.5	5.5	2.0	2.6	2.0	3.7		3	6.0	6.0	2.2	2.8	2.8	4.0		3	7.2	6.4	4.0	3.0	2.6	5	8	8	8	8	8	8						
17	3382506	HERNÁNDEZ BONILLA, JOSÉ ROGERIO	6.0	6.2	2.0	2.0	2.0	3.6		3	7.2	6.8	3.4	2.0	2.0	4.5		3	6.5	5.2	2.0	2.4	2.0	3.6		3	6.0	6.6	2.4	2.6	2.8	4.1		3	8.4	6.4	3.2	3.0	2.6	5	8	8	8	8	8	8						
18	707147	HERNÁNDEZ RAMÍREZ, OSCAR ERNESTO	5.6	5.6	2.0	2.0	2.0	3.4		3	7.4	6.0	3.6	2.0	2.0	4.2		3	6.5	5.5	2.0	2.6	2.0	3.7		3	6.0	6.0	2.6	2.0	2.0	3.7		3	6.0	6.0	3.0	3.0	2.6	4	8	8	8	8	8	8						
19	690860	HERNÁNDEZ SÁNCHEZ, MARÍA JUSSA	6.8	6.6	6.0	7.0	8.2	6.9	7.8	7	8.0	6.8	7.2	6.6	7.2	7.2	6.5	7	6.9	6.2	6.0	6.5	6.8	6.5	4.5	6	5.8	6.2	6.0	6.6	7.8	6.5	3.4	6	7.2	7.0	6.0	6.2	6.2	7	MB	MB	MB	MB	MB	MB						
20	692730	HERNÁNDEZ, MELVIN RONALDO	5.8	5.6	2.0	2.0	2.0	3.5		3	6.0	6.0	3.6	2.0	2.0	3.9		3	6.5	5.5	2.0	2.6	2.0	3.7		3	6.0	6.0	2.2	3.0	2.8	4.0		3	6.0	6.0	3.0	3.0	2.6	4	8	8	8	8	8	8						

21	890941	LEIVA CHICAS, MAYRA SELENA	54	6.6	2.0	2.0	2.0	3.6		3	8.0	7.2	6.6	2.0	2.0	3.2		4	6.6	5.6	2.0	3.0	2.0	3.8		3	6.2	6.2	2.2	2.3	2.3	3.8		3	8.0	6.0	6.0	3.0	2.8	5	8	8	8	8	8	8	8
22	3492817	LÓPEZ ESTRADA, MARLÓN ALEXÁNDER	58	6.0	5.6	2.8	2.0	4.4		4	6.0	7.4	7.8	2.0	2.0	5.0		4	6.6	7.0	2.0	2.0	2.0	3.9		3	5.8	6.0	1.6	3.8	2.0	3.8		3	7.2	8.0	6.0	3.8	2.8	6	8	8	8	8	8	8	8
23	3509141	LÓPEZ ESTRADA, WENDY CAROLINA	58	6.6	2.0	2.0	2.0	3.7		3	8.0	7.0	3.6	2.0	2.0	4.5		4	6.6	6.6	2.0	2.0	2.0	3.8		3	6.0	6.0	3.2	2.3	2.8	4.0		3	9.0	9.2	5.0	3.0	2.8	6	8	8	8	8	8	8	8
24	707378	LÓPEZ LÓPEZ, JOSÉ ERNESTO	58	6.6	5.8	2.0	2.0	4.4		4	7.2	6.0	5.6	2.0	2.0	4.6		4	6.5	6.9	5.5	1.5	2.0	4.5		4	6.0	6.0	5.6	2.8	2.8	4.6		4	8.0	6.0	6.0	3.0	2.8	5	8	8	8	8	8	8	8
25	3382302	LÓPEZ VARELA, BLANCA MARISOL	68	7.0	2.0	2.0	2.0	3.9		3	8.6	7.2	2.6	2.0	2.0	4.5		4	6.9	5.5	2.0	1.5	2.0	3.6		3	7.0	6.8	2.2	2.8	2.0	4.2		3	8.4	7.0	3.0	3.0	2.8	5	8	8	8	8	8	8	8
26	690525	MARTÍNEZ ANGEL, CANDIDA RAQUEL	7.8	5.6	7.0	2.0	2.0	4.9		4	8.8	6.0	7.4	2.0	2.0	5.2		4	7.0	5.3	2.0	1.0	2.0	3.5		3	8.2	7.8	2.4	2.8	2.5	4.7		4	9.0	6.0	6.6	3.0	2.8	5	8	8	8	8	8	8	8
27	3665172	MONTOYA ARGUETA, LISBETH ABIGAIL	5.8	6.2	7.4	7.0	8.5	6.8	7.5	7	7.4	7.4	7.8	6.0	8.0	7.5	4.7	7	6.8	7.9	6.0	4.2	8.5	6.7	4.2	6	6.0	6.0	6.4	6.5	7.0	6.4	4.6	6	7.0	8.2	6.6	6.0	6.5	7	MB	MB	MB	MB	MB	MB	MB
28	4231670	PEÑA VENTURA, GEOVANY ARISTIDES	6.6	6.6	6.0	7.0	8.5	6.9	7.2	7	8.0	8.0	7.8	6.0	7.5	7.5	7.6	7	6.7	7.1	6.0	6.0	6.8	6.5	3.9	6	6.6	7.2	6.0	6.8	7.5	6.8	4.0	6	3.2	7.6	6.6	7.0	7.0	6	MB	MB	MB	MB	MB	MB	MB
29	575387	PORTILLO RUIZ, SANTOS RAMIRO	8.2	8.0	9.2	8.3	9.0	8.5	8.4	9	9.6	9.4	9.0	8.8	8.5	9.1	6.2	8	6.5	6.3	8.0	9.5	8.3	7.7	7.5	8	7.8	9.2	10.0	10.0	10.0	9.4	7.6	9	9.2	9.6	8.8	9.5	8.8	9	E	E	E	E	E	E	E
30	20361713	RAMOS CRESPIN, EVER SUAZI MIR	6.8	5.6	2.0	2.0	2.0	3.5		3	6.8	6.0	2.2	2.0	2.0	3.8		3	6.5	5.8	2.0	1.0	0.0	3.0		2	6.0	6.0	2.2	2.5	2.3	3.8		3	6.0	6.0	3.0	3.0	2.8	4	8	8	8	8	8	8	8
31	690936	REYES HERNÁNDEZ, MARISOL ELIZABETH	6.6	6.2	6.0	6.3	8.8	6.8	4.5	6	7.6	6.8	7.0	8.3	7.5	7.4	3.5	7	6.6	5.3	6.0	7.0	7.0	6.4	3.6	6	6.0	6.4	5.6	6.0	7.8	6.4	3.4	6	8.0	6.0	6.0	6.3	6.0	6	MB	MB	MB	MB	MB	MB	MB
32	395836	REYES MARTÍNEZ, JOSÉ GILBERTO	6.2	6.0	6.0	7.0	8.8	6.8	4.9	6	7.6	7.2	7.0	6.5	8.0	7.2	4.0	7	6.5	5.8	6.0	7.0	7.4	6.5	4.2	6	6.2	6.8	6.4	6.5	7.5	6.7	4.3	6	9.2	7.4	6.6	7.8	6.5	7	MB	MB	MB	MB	MB	MB	MB
33	3169142	RIVAS GUERRA, PAOLA VANESSA	6.4	6.2	2.0	2.0	2.0	3.7		3	8.0	6.4	3.4	2.0	2.0	4.4		3	6.5	7.5	2.0	2.5	2.0	4.1		3	6.4	6.2	2.8	2.8	2.8	4.2		3	7.0	6.0	5.0	3.0	2.8	5	8	8	8	8	8	8	8
34	8202720	SAU NAS MOLINA, WALTER ISRAEL	7.8	5.6	2.0	2.0	2.0	3.9		3	8.0	6.0	3.6	2.0	2.0	4.3		3	6.5	5.6	2.0	2.8	2.0	3.8		3	7.4	6.2	2.6	2.8	2.3	4.2		3	8.4	6.0	3.0	3.0	2.8	5	8	8	8	8	8	8	8
35	3498785	SAU NAS SARAVIA, CLARISSA LISSETH	6.2	6.6	2.0	2.0	2.0	3.8		3	8.0	7.2	3.6	2.0	2.0	4.6		4	6.5	5.9	2.0	3.0	2.0	3.9		3	6.2	6.6	2.6	3.3	2.5	4.2		3	6.8	6.0	3.0	3.0	2.8	4	8	8	8	8	8	8	8
36	3323313	SERRANO MARTÍNEZ, WILLIAN ANTONIO	6.0	5.6	2.0	2.0	2.0	3.5		3	7.6	6.0	3.6	2.0	2.0	4.2		3	6.5	5.5	2.0	2.8	2.0	3.8		3	6.0	7.0	2.6	2.3	2.5	4.1		3	6.0	6.0	3.0	3.0	2.8	4	8	8	8	8	8	8	8
37	9879703	TORRES REYES, MERLIN NOHEUA	7.2	7.0	6.4	7.3	8.0	7.2	6.4	7	8.0	8.2	9.0	8.3	8.3	8.3	6.9	8	6.7	6.8	6.0	7.4	7.0	6.8	4.8	6	7.6	7.0	8.0	8.3	8.5	7.9	4.9	7	9.0	9.0	8.4	8.8	8.5	9	MB	MB	MB	MB	MB	MB	MB
38	707248	VÁSQUEZ GUERRA, JOSÍAS MARDOQUEO	7.0	7.2	7.6	2.0	2.0	5.2		4	8.0	8.2	7.8	2.0	2.0	5.6		4	6.5	6.1	7.0	2.8	2.0	4.9		4	7.4	6.6	6.0	2.0	2.0	4.8		4	8.4	9.0	7.2	3.0	2.8	6	8	8	8	8	8	8	8

Firma y sello de el(la) Coordinador(a) General del Proyecto

**CENTRO ESCOLAR  
“CASERÍO SANTA MARÍA  
LOS MILAGROS”  
E0346**

IMPLEMENTADORA: FE Y ALEGRÍA EL SALVADOR
DEPARTAMENTO: CABAÑAS
MUNICIPIO: ILDIBASCO
NOMBRE DE SEDE/CENTRO ESCOLAR: CASERÍO SANTA MARÍA LOS MILAGROS
NOMBRE DE EL(LA) COORDINADOR(A) DE LA SEDE: JOSUE GAMARAL MARTÍNEZ

MODALIDAD: SEMIPRESENCIAL
GRADO: 1º AÑO DE BACHILLERATO SECCIÓN: "A"

CODIGO DE SEDE: E0346
AÑO LECTIVO: 2018
HORARIO DE ATENCIÓN: SÁBADO 7:30 am A 4:00 pm

NOMENCLATURA	PORCENTAJES		
	Grado	Ni. %	P. E. %
NI = Nota Institucional			
P. E. = Prueba Externa			
PF = Promedio Final	1er. Año	80%	20%

No.	NIE	NOMBRE DE LOS ALUMNOS/AS En orden alfabético de apellidos	LENGUAJE Y LITERATURA					MATEMÁTICA					CIENCIAS NATURALES					ESTUDIOS SOCIALES Y CÍVICA					IDIOMA EXTRANJERO					MORAL, URBANIDAD Y CÍVICA																		
			MÓDULOS					RESULTADOS FINALES					MÓDULOS					RESULTADOS FINALES					MÓDULOS					RESULTADOS FINALES					MÓDULOS					RESULTADOS FINALES								
			1	2	3	4	5	NI	NI	PF	1	2	3	4	5	NI	NI	PF	1	2	3	4	5	NI	NI	PF	1	2	3	4	5	NI	NI	PF	1	2	3	4	5	PF	1	2	3	4	5	PF
1	690270	ESCOBAR GONZÁLEZ, MARÍA SONIA	7.8	7.8	7.0	7.4	8.0	7.6	3.6	7	7.6	7.2	6.6	7.0	8.2	7.3	5.8	7	7.6	6.6	7.2	6.7	7.8	7.2	8.1	7	7.4	7.0	6.7	7.8	7.4	7.3	4.3	7	7.6	6.7	6.8	7.6	7.4	7	MB	MB	MB	MB	MB	MB
2	690268	FLORES SÁNCHEZ, VERÓNICA YESSSENIA	7.8	7.8	7.0	7.2	8.4	7.6	4.9	7	7.6	7.2	7.0	7.0	8.4	7.4	6.5	7	7.6	6.8	7.0	7.0	7.6	7.2	4.5	7	6.6	7.0	7.2	7.4	7.4	7.1	3.7	6	7.0	7.5	7.0	6.8	7.0	7	MB	MB	MB	MB	MB	MB
3	4929739	LOPEZ FLORES, KATERIN ROSARIO	7.8	7.8	7.2	7.2	7.8	7.6	3.6	7	7.6	7.2	6.8	7.4	7.8	7.4	5.8	7	7.6	7.2	7.6	7.6	7.4	7.5	8.4	8	7.8	7.6	7.6	6.8	7.2	7.4	4.3	7	8.4	7.0	7.2	7.8	7.8	8	MB	MB	E	MB	MB	MB
4	699653	MENJÍVAR ESCOBAR, DORIS	8.6	8.2	8.0	7.8	8.6	8.2	5.46	8	8.2	7.8	7.8	8.0	8.6	8.1	6.9	8	8.2	10.0	9.1	8.8	9.2	9.1	8.9	9	8.4	9.2	9.0	9.0	9.0	8.9	7.0	9	7.4	10.0	9.8	9.6	8.8	9	E	E	E	E	E	E
5	4929777	ORTIZ DE PAZ, WILLIAM ERNESTO	6.0	7.4	6.8	8.0	7.6	7.2	4.6	7	6.0	7.2	6.6	7.6	7.6	7.0	6.2	7	6.0	7.6	8.6	8.2	6.0	7.3	6.0	7	6.0	8.2	7.8	6.8	7.4	7.2	4.3	7	6.0	8.4	9.0	6.8	7.4	8	MB	MB	E	MB	MB	MB
6	1516379	RINEDA FLORES, KEVIN DANIEL	6.0	7.0	6.6	7.2	7.6	6.9	3.9	6	6.0	7.0	7.0	7.0	7.6	6.9	4.0	6	6.0	7.0	6.6	6.5	7.2	8.0	6.0	8	7.0	7.0	6.8	5.8	7.4	6.8	3.4	6	7.4	7.2	8.2	6.8	7.4	7	MB	MB	E	MB	MB	MB

Firma y sello de el(la) Coordinador(a) General del Proyecto

# **CENTRO ESCOLAR “JOSÉ DE JESÚS MENJIVAR”**

**E0328**



35	1500977	REYES, DANIEL FRANCISCO	2	2	2	2	2	2	2.0	2	2	2	2	2	2	2.0	2.0	2	2	2	2	2	2	2.0	2.0	2	2	2	2	2	2.0	2	R	R	R	R	R	R	MB								
36	890627	RIVAS AVANA, KRISIA IBETH	7	8	9	6	9	7.7	4.0	7	7	7	7	7	8.0	7.2	4.4	7	7	8	8	8	8	3.8	7.4	3.9	7	7	7	7	7	8.0	7.4	4.0	7	10	8	7	8	5.8	7	8	8	8	8	8	MB
37	890648	SIBRIAN ESCOBAR, JOSÉ GEOVANNY	1	2	3	1	1	2.0		2	2	1	2	2	2.0	2.0		2	2	2	2	2	2	2.0	2.0		2	2	2	2	2	2.0	2.0		2	2	2	2	2	2.0	2	R	R	R	R	R	MB
38	2027212	SIBRIAN ESCOBAR, REINA ESTEFANY	1	2	2	1	1	2.0		2	2	1	2	2	2.0	2.0		2	2	2	2	2	2	2.0	2.0		2	2	2	2	2	2.0	2.0		2	2	2	2	2	2.0	2	R	R	R	R	R	R
39	2660983	TOBAR CASTILLO, VICTOR MANUEL	7	8	7	6	6	6.8	3.3	6	6	7	7	8	7.0	6.3	2.9	6	10	10	8	7	6.6	8.2	5.4	8	7	7	7	7	6	8.4	7.0	4	6	9	9	8	8	8.4	8	8	8	8	8	8	8
40	2660956	TOBAR GOMEZ, FRANCY NOEL	6	8	7	6	6	5.5	3.0	6	6	8	6	6	7.0	6.1	4.0	8	9	9	8	7	6.8	7.9	4.2	7	7	7	7	7	6	8.0	5.9	3.4	8	8	8	7	8	8.0	8	8	8	8	8	8	8
41	890637	VÁSQUEZ ECHEVERRÍA, LAZARO ARISTIDES	1	2	2	4	6	3.3	4.9	2	6	6	6	8	9.0	6.4	4.4	6	6	6	6	7	6.8	6.3	4.8	6	6	6	6	6	8.4	5.6	3.7	6	6	6	6	6	5.8	MB	MB	MB	MB	MB	MB	MB	
42	1385056	VÁSQUEZ GUILLEN, OSCAR ARMANDO	6	8	10	6	6	7.1	5	8	7	7	7	7	8.0	7.2	3.3	6	7	8	8	8	6.8	7.5	4.5	7	7	7	7	7	8	8.0	7.2	3.7	7	6	5	7	8	5.4	8	8	8	8	8	8	8
43	891389	VÁSQUEZ GUILLEN, PADLA BEATRIZ	7	7	10	7	10	6.1	4.9	8	8	8	7	8	7.8	6.1	7	7	7	8	9	6.8	7.8	5.7	7	7	7	8	7	8.4	7.8	2	7	7	7	8	8	5.8	MB	8	MB	MB	MB	MB	MB	MB	
44	1495672	VÁSQUEZ POCAGANORE, RENÉ ORLANDO	1	2	2	1	1	2.0		2	2	2	2	2	2.0	2.0		2	2	2	2	2	2	2.0	2.0		2	2	2	2	2	2.0	2.0		2	2	2	2	2	2.0	2	2	2	2	2	2	2

Firma y sello de el(la) Coordinador(a) General del Proyecto



**COMPLEJO EDUCATIVO  
“PROFESOR  
BERNARDINO  
VILLAMARIONA”  
E0371**



MINISTERIO DE EDUCACIÓN, CIENCIA Y TECNOLOGÍA  
CABINETE DE EL SALVADOR

MINISTERIO DE EDUCACIÓN, CIENCIA Y TECNOLOGÍA  
DIRECCIÓN NACIONAL DE EDUCACIÓN DE JÓVENES Y ADULTOS  
INSTITUTO DE MODALIDADES FLEXIBLES DE EDUCACIÓN



IMPLEMENTADORA: FE Y ALEGRÍA EL SALVADOR

DEPARTAMENTO: SAN SALVADOR

MUNICIPIO: PANOHMALCO

NOMBRE DE SEDE COMPLEJO EDUCATIVO PROF. BERNARDINO VILLAMARICANA

NOMBRE DE EL(A) COORDINADOR(A) DE LA SEDE: ANIVUEL ALEJANDRO GUTIERREZ

MODALIDAD: SEMIPRESENCIAL

GRADO: 7º SECCIÓN: "A"

CODIGO DE SEDE: E0371

AÑO LECTIVO: 2019

HORARIO DE ATENCIÓN: DOMINGO 7:30 am A 4:00 pm

NOMENCLATURA	PORCENTAJES		
	Grado	Ni %	P.E. %
P.E. = Prueba Externa	3er. Ciclo	80%	20%
PF = Promedio Final			

No.	NIE	NOMBRE DE LOS ALUMNOS/AS En orden alfabético de apellidos	LENGUAJE Y LITERATURA					MATEMÁTICA					CIENCIAS NATURALES					ESTUDIOS SOCIALES Y CÍVICA					IDIOMA EXTRANJERO					MORAL, URBANIDAD Y CÍVICA																			
			MÓDULOS					RESULTADOS FINALES			MÓDULOS					RESULTADOS FINALES			MÓDULOS					RESULTADOS FINALES			MÓDULOS					PF	MÓDULOS					PF									
			1	2	3	4	5	Ni	u	Δ	1	2	3	4	5	Ni	u	Δ	1	2	3	4	5	Ni	u	Δ	1	2	3	4	5		1	2	3	4	5										
			1	2	3	4	5	Ni	u	Δ	1	2	3	4	5	Ni	u	Δ	1	2	3	4	5	Ni	u	Δ	1	2	3	4	5	1	2	3	4	5											
1	19782679	BENITEZ MENDEZ, VÍCTOR MANUEL	6.0	6.4	5.6	6.4	7.0	6.3	4.4	6	7.0	7.0	4.9	4.2	5.2	5.7	4.0	5	4.4	5.4	4.4	5.8	7.4	5.5	5.1	5	6.6	5.2	4.8	5.6	6.2	5.7	4.0	5	7.2	6.4	5.4	7.0	6.0	6	B	B	B	B	B	MB	B
2	2606797	CARRILLO CRUZ, SANTOS GUSTAVO	4.8	6.2	6.0	6.4	7.0	6.1	4.4	6	7.4	6.2	2.0	5.0	7.4	5.6	4.4	5	5.4	3.2	4.8	6.6	6.8	5.4	3.6	5	6.6	7.8	6.4	5.4	6.0	6.4	5.6	6	5.0	2.8	5.0	7.6	6.8	5	MB	MB	MB	MB	MB	MB	MB
3	19782294	JORGE VENTURA, BRYAN ALEXANDER	5.4	6.8	5.4	2.0	2.0	4.3	0.0	3	8.4	7.4	2.0	2.0	2.0	4.4	0.0	3	5.4	3.6	3.6	3.4	2.8	3.8	0.0	3	5.4	4.8	3.0	2.0	2.0	3.4	0.0	3	8.0	4.6	3.2	3.2	2.8	4	B	B	B	B	B	B	B
4	497134	MIRANDA ORTIZ, WENDY MARISOL	6.4	8.2	8.8	7.2	8.0	7.7	4.8	7	6.6	6.6	5.7	4.0	5.6	5.7	3.6	5	6.4	7.6	6.0	6.8	6.8	6.7	5.1	6	6.0	7.0	8.0	8.4	9.0	7.7	4.5	7	6.4	6.8	6.4	7.8	6.4	7	B	B	B	B	B	MB	B
5	2184524	ORTIZ MARTINEZ, KENIA ABIGAIL	8.2	6.2	6.2	5.0	5.0	6.1	5.5	6	8.4	7.8	6.4	5.3	5.6	6.7	4.0	6	6.8	8.0	8.2	7.0	7.8	7.6	3.6	7	6.0	6.8	5.0	6.4	6.0	6.0	5.2	6	8.4	7.0	6.2	8.6	6.8	7	MB	MB	MB	MB	MB	MB	MB
6	4367897	CARRILLO ORTIZ, JENNIFER ESTEFANY	6.8	8.0	8.8	7.0	7.0	7.5	4.1	7	7.0	7.0	5.9	5.0	6.2	6.2	6.2	6	6.2	7.8	6.0	7.6	7.8	7.1	4.0	6	5.2	5.2	7.6	7.0	8.0	6.6	5.6	6	7.4	6.8	6.6	8.2	7.0	7	E	E	E	B	MB	E	E
7	2600766	VÁZQUEZ GUZMAN, XIOMARA MARGARITA	6.4	7.6	8.8	6.6	8.0	7.5	4.8	7	7.0	7.0	6.1	5.3	6.2	6.3	3.3	6	6.6	8.2	6.4	7.6	8.2	7.4	4.7	7	5.8	6.6	7.6	8.0	8.0	7.2	4.5	7	6.6	7.8	6.2	8.8	7.6	7	MB	MB	MB	MB	MB	MB	MB

Firma y sello de el(la) Coordinador(a) General del Proyecto

**CENTRO ESCOLAR  
CANTÓN AMAYÓN**

**E0372**

IMPLEMENTADORA: FE Y ALEGRÍA EL SALVADOR
DEPARTAMENTO: SAN SALVADOR
MUNICIPIO: PAUICHIMALCO
NOMBRE DE SEDE/CENTRO ESCOLAR: CANTÓN AMAYÓN
NOMBRE DE EL(LA) COORDINADOR(A) DE LA SEDE: RAFAEL ALBERTO ALVARO

MODALIDAD: SEMIPRESENCIAL
GRADO: 1º AÑO DE BACHILLERATO SECCIÓN: "A"

CODIGO DE SEDE: 0372
AÑO LECTIVO: 2019
HORARIO DE ATENCIÓN: SÁBADO 7:30 am A 4:00 pm

NOMENCLATURA	PORCENTAJES		
	Grado	NI. 5%	P.E. 5%
NI = Nota Insistencial	Ter. Año	80%	20%
P.E. = Prueba Externa			
PF = Promedio Final			

No.	NIE	NOMBRE DE LOS ALUMNOS/AS  En orden alfabético de apellidos	LENGUAJE Y LITERATURA					MATEMÁTICA					CIENCIAS NATURALES					ESTUDIOS SOCIALES Y CÍVICA					IDIOMA EXTRANJERO					MORAL, URBANIDAD Y CÍVICA																		
			MÓDULOS					RESULTADOS FINALES					MÓDULOS					RESULTADOS FINALES					MÓDULOS					RESULTADOS FINALES					MÓDULOS					PF								
			1	2	3	4	5	NI	P.E.	PF	1	2	3	4	5	NI	P.E.	PF	1	2	3	4	5	NI	P.E.	PF	1	2	3	4	5	NI	P.E.	PF	1	2	3	4	5	PF	1	2	3	4	5	PF
1	10229516	ALBERTO ALVARADO, SANTOS MAURICIO	8.2	8.6	7.8	9.6	7.8	8.4	4.3	8	6.6	8.0	7.8	8.8	8.4	7.9	4.4	7	7.0	7.8	8.0	7.6	8.8	7.8	6.0	7	8.0	8.8	8.2	8.0	8.2	8.2	5.5	8	6.8	6.6	7.8	6.4	7.0	7	MB	E	MB	E	MB	MB
2	1301926	BARRIENTOS GUZMÁN, SEBASTIÁN ISAÍ	7.0	7.0	7.2	9.6	7.4	7.6	5.5	7	6.6	7.6	7.6	8.0	7.6	7.5	3.6	7	7.8	8.0	8.4	8.0	7.6	8.0	5.4	7	7.4	7.8	8.0	7.4	7.8	7.7	5.5	7	8.6	6.8	8.8	6.2	8.6	8	MB	MB	MB	MB	MB	MB
3	5942821	BARRIENTOS PONCE, MARVIN JAVIER	6.6	6.8	6.6	9.4	6.8	7.2	3.3	6	5.6	6.8	6.6	7.4	7.6	6.8	4.4	6	5.8	7.6	6.4	6.8	7.2	6.8	5.1	6	6.4	6.4	7.0	6.4	7.6	6.8	4.0	6	7.0	6.2	8.2	6.4	7.6	7	MB	MB	MB	MB	MB	MB
4	1347678	CONSTANZA HERNÁNDEZ, ANTHONY ISAÍ	7.4	8.0	8.2	7.4	7.6	7.7	4.85	7	5.8	7.0	7.8	8.0	8.4	7.4	5.8	7	6.0	8.0	7.8	7.2	8.0	7.4	4.2	7	7.4	8.0	8.4	8.2	7.4	7.9	5.8	7	7.0	6.2	7.4	6.6	7.4	7	MB	E	E	E	MB	E
5	1736315	DEODANES RODRÍGUEZ, GUADALUPE DELCARMEN	7.2	7.4	6.8	8.8	7.2	7.5	4.9	7	7.4	8.8	8.2	8.4	8.0	8.2	4.0	7	7.2	8.0	8.4	8.4	7.6	7.9	3.9	7	7.2	7.8	7.4	7.6	7.2	7.4	4.3	7	7.6	6.8	9.4	8.2	8.4	8	MB	MB	MB	MB	MB	MB
6	2608446	GARCÍA AYALA, CARLOS EDUARDO	7.0	6.6	6.6	9.2	7.0	7.3	4.9	7	6.4	7.4	7.0	7.8	7.6	7.2	4.6	7	6.0	7.6	6.4	7.2	8.0	7.0	4.5	7	7.4	7.2	7.6	7.8	7.0	7.4	5.2	7	6.4	6.0	7.4	7.0	7.2	7	MB	B	MB	B	MB	MB
7	1116524	GUZMÁN BARRIENTOS, HIBEL RAQUEL	8.0	8.2	8.4	9.8	8.8	8.6	5.8	8	8.2	8.4	8.0	8.4	8.0	8.2	3.3	7	7.8	7.6	8.6	8.0	7.6	7.9	6.3	8	8.0	8.4	8.8	9.4	8.6	8.6	5.8	8	8.8	8.4	9.0	9.2	8.4	9	MB	E	E	E	E	E
8	5823551	JORGE PASCUAL, JOSÉ EDWIN	2.0	2.0	2.0	2.0	2.0	2.0		2	2.0	2.0	2.0	2.0	2.0	2.0		2	2.0	2.0	2.0	2.0	2.0	2.0		2	2.0	2.0	2.0	2.0	2.0	2.0		2	2.0	2.0	2.0	2.0	2.0	2	B	B	B	B	B	B
9	5822571	MÉNDEZ CRUZ, SABI NA	7.4	7.8	7.0	7.4	7.4	7.4	2.4	6	6.0	7.8	8.2	8.0	8.4	7.7	5.1	7	6.8	7.4	8.0	8.4	7.6	7.6	2.7	7	7.6	8.0	8.0	7.6	7.6	7.8	3.4	7	7.0	6.8	8.2	6.8	8.4	7	MB	E	MB	E	MB	MB
10	2608507	MENDEZ ORTIZ, OSWALDO ERNESTO	7.2	7.4	8.0	9.6	7.6	8.0	5.5	7	6.0	8.0	7.8	7.6	8.0	7.5	3.6	7	5.8	7.8	7.8	7.8	8.0	7.4	5.4	7	8.0	8.2	8.4	8.2	8.0	8.2	3.4	7	7.0	7.0	9.0	7.8	6.6	7	MB	MB	MB	MB	MB	MB
11	5822573	MENDEZ RODRÍGUEZ, ABNER ISAÍ	6.6	7.2	6.4	9.0	7.0	7.2	5.8	7	6.0	7.4	7.2	8.0	8.0	7.3	4.4	7	7.8	8.2	6.8	8.2	7.6	7.7	3.9	7	6.8	6.4	6.6	7.8	6.8	6.9	4.3	6	7.0	7.0	8.2	6.4	7.4	7	B	B	B	B	MB	B
12	1214286	ORTIZ RODRÍGUEZ, RODOLFO ISMAEL	6.8	7.2	7.0	6.8	7.4	7.0	4.9	7	6.0	7.0	7.6	8.4	8.0	7.4	3.3	7	5.8	7.4	7.0	8.0	7.6	7.2	4.2	7	7.4	7.8	7.0	8.2	7.4	7.6	4.3	7	6.8	6.0	7.2	6.4	6.8	7	MB	MB	B	MB	MB	MB
13	5363478	PASCUAL RAMÍREZ, BETTY ESMERALDA	7.0	7.4	7.0	9.6	7.0	7.6	4.6	7	6.4	8.4	7.6	8.4	7.6	7.7	5.1	7	7.8	8.4	8.0	8.8	8.0	8.2	4.2	7	7.0	7.8	8.0	7.4	7.0	7.4	4.9	7	6.6	6.4	7.8	7.4	8.2	7	MB	MB	MB	MB	MB	MB
14	1792877	PÉREZ ALBERTO, ESTER JUDITH	7.6	8.0	7.6	7.6	7.6	7.7	5.2	7	5.8	7.0	7.2	7.4	8.8	7.2	3.6	7	7.2	7.8	7.6	7.0	8.4	7.6	5.4	7	7.8	8.0	7.4	7.8	7.8	7.8	5.2	7	7.2	6.4	7.0	6.4	6.2	7	MB	MB	MB	MB	MB	MB
15	1215704	PÉREZ AYALA, CARLOS ALEXANDER	7.0	7.4	7.0	7.0	7.0	7.1	4.3	7	6.0	7.0	7.2	7.6	8.4	7.2	4.0	7	5.8	7.6	7.4	7.4	8.0	7.2	2.9	6	7.4	7.6	7.0	7.8	7.4	7.4	5.2	7	6.2	6.0	6.8	6.0	6.2	6	MB	MB	B	MB	MB	MB
16	5363493	RAMÍREZ JORGE, SILVIA	7.4	7.6	7.4	9.6	7.8	8.0	3.6	7	6.0	7.4	7.8	8.0	8.4	7.5	3.6	7	7.2	8.0	7.6	8.0	7.6	7.7	4.5	7	7.4	8.0	7.6	7.8	7.4	7.6	4.6	7	6.6	6.2	8.0	7.2	6.8	7	MB	MB	MB	MB	MB	MB
17	5942805	RAMÍREZ PÉREZ, DANIELA CAROLINA	7.0	7.4	7.4	9.6	7.4	7.8	4.3	7	8.2	8.4	7.6	8.4	7.6	8.0	5.1	7	7.6	8.8	8.0	8.4	8.0	8.2	2.3	7	7.4	8.0	7.6	7.6	7.4	7.6	4.6	7	7.0	7.6	8.6	8.6	6.4	8	MB	E	MB	E	MB	MB
18	5942812	ROSALES ORTIZ, EVELYN XIOMARA	6.0	6.0	6.2	9.2	6.4	6.8	5.2	6	5.6	5.4	6.8	7.4	8.4	6.7	4.0	6	5.8	6.2	6.4	7.0	8.0	6.7	4.2	6	6.2	6.0	6.2	7.4	7.2	6.6	3.4	6	6.4	6.0	6.0	6.8	6.0	6	B	B	B	B	MB	B
19	5942813	ROSALES ORTIZ, KENNIA RAQUEL	7.0	7.2	6.8	8.8	7.0	7.4	2.7	6	6.0	7.8	7.8	8.8	8.8	7.8	4.7	7	7.8	8.0	7.6	8.4	8.4	8.0	4.8	7	7.4	7.6	7.2	7.8	7.4	7.5	3.7	7	6.6	6.4	7.8	7.6	6.6	7	MB	MB	MB	MB	MB	MB
20	5942814	VÁSQUEZ PÉREZ, GRACIELA ESMERALDA	7.4	8.0	7.2	7.4	7.4	7.5	4.3	7	7.2	8.0	7.6	8.0	8.4	7.8	3.6	7	7.4	7.6	8.0	8.0	7.6	7.7	3.3	7	7.8	8.2	7.6	8.2	7.8	7.9	3.1	7	6.4	6.0	7.2	6.4	7.0	7	MB	MB	MB	MB	MB	MB
21	1612161	VILLALTA MARTÍN EZ, CRISTIAN ALEXANDER	7.2	7.6	7.8	7.2	7.8	7.5	2.4	6	5.4	7.0	7.2	8.4	8.4	7.3	4.0	7	6.4	7.4	7.8	7.8	8.4	7.6	4.2	7	7.2	8.0	8.2	8.2	7.6	7.8	3.4	7	6.4	6.2	7.4	6.2	7.0	7	MB	MB	MB	MB	MB	MB

**COMPLEJO EDUCATIVO  
“MANUEL JOSÉ ARCE”**

**E0373**

IMPLEMENTADORA: FE Y ALEGRÍA EL SALVADOR
DEPARTAMENTO: SAN SALVADOR
MUNICIPIO: ROSARIO DE MORA
NOMBRE DE SEDE-COMPLEJO EDUCATIVO MANUEL JOSÉ ARCE
NOMBRE DE EL(LA) COORDINADOR(A) DE LA SEDE: MARÍA PAULA MEJÍA ULLOA

MODALIDAD SEMIPRESENCIAL
GRADO: 1º SECCIÓN: "A"

CODIGO DE SEDE: 00373
AÑO LECTIVO: 2019
HORARIO DE ATENCIÓN: SÁBADO 7:30 am A 4:00 pm

NOMENCLATURA		PORCENTAJES	
NI = Nota Institucional	Grado	NI: %	P. E. %
P.E. = Prueba Externa			
PF = Promedio Final	3er. Gdo	80%	20%

No.	NIE	NOMBRE DE LOS ALUMNOS/AS En orden alfabético de apellidos	LENGUAJE Y LITERATURA									MATEMÁTICA					CIENCIAS NATURALES					ESTUDIOS SOCIALES Y CÍVICA					IDIOMA EXTRANJERO					MORAL, URBANIDAD Y CÍVICA															
			MÓDULOS					RESULTADOS FINALES				MÓDULOS					RESULTADOS FINALES				MÓDULOS					RESULTADOS FINALES				MÓDULOS					RESULTADOS FINALES				MÓDULOS					RESULTADOS FINALES			
			1	2	3	4	5	NI	P.E.	PF	1	2	3	4	5	NI	P.E.	PF	1	2	3	4	5	NI	P.E.	PF	1	2	3	4	5	NI	P.E.	PF	1	2	3	4	5	NI	P.E.	PF	1	2	3	4	5
1	1221903	CRUZ PÉREZ, ZULMA JEANNETTE	8.2	9.2	8.7	8.2	8.4	8.5	4.1	8	6.6	6.0	5.8	7.0	6.0	6.3	6.0	6	8.0	9.0	8.2	8.8	7.8	8.4	6.4	8	6.0	6.4	8.6	8.2	9.0	7.6	4.9	7	7.6	6.4	7.4	8.8	7.4	8	MB	MB	MB	MB	MB	MB	
2	10229520	LOPEZ AGUILAR, MAYRA YANIRA	6.4	8.2	6.4	6.2	7.2	6.9	6.2	7	6.2	6.0	5.0	6.0	6.6	6.0	6.7	6	6.2	7.9	5.0	6.4	7.2	6.5	5.8	6	6.0	7.0	2.0	6.0	6.4	5.5	3.8	5	8.4	6.4	7.0	6.0	7.2	7	8	8	8	8	8	8	
3	1461884	MARTÍNEZ MARROQUÍN, KARINA JAZMÍN	8.0	7.8	7.8	5.8	4.0	6.6		5	6.4	6.0	5.8	6.4	4.0	5.7		5	7.4	7.5	6.8	7.0	4.0	6.5		5	6.8	6.8	5.4	6.2	5.2	6.1		5	7.8	6.2	6.8	6.6	4.0	6	MB	MB	MB	MB	MB	MB	
4	2408348	FALACIOS MONTE, ANSELMO CLAS	9.0	9.8	8.8	8.6	9.2	9.0	8.7	8	6.6	6.4	6.8	7.4	7.2	6.8	3.6	6	8.4	9.0	9.0	9.2	8.6	8.8	5.5	8	7.8	8.4	9.0	9.0	9.2	8.7	4.1	8	8.6	7.4	8.8	8.8	7.0	8	8	8	8	8	8	8	
5	5885838	PÉREZ GARCÍA, NORMA ESTER	7.0	8.0	8.2	7.2	7.6	7.6	4.00	7	5.6	6.2	6.4	7.2	6.4	6.4	4.0	6	6.4	9.0	7.8	8.8	7.0	7.8	5.1	7	6.4	6.4	8.4	7.8	7.8	7.4	5.2	7	8.8	6.2	8.4	8.6	7.4	8	MB	MB	MB	MB	MB	MB	
6	19783818	SERVELLÓN RAMOS, DIANA ARACELY	7.8	8.0	8.1	7.4	5.8	7.4	4.1	7	6.4	6.0	6.0	5.8	6.2	6.1	6.4	8	7.2	6.2	7.4	8.2	5.8	7.0	6.4	8	6.6	6.0	6.6	6.0	6.6	6.4	5.6	6	7.6	6.0	7.4	8.0	6.0	7	8	8	8	8	8	8	
7	1468874	URQUIJA MIRANDA, FERNANDO VALENTIN	4.0	4.0	4.0	2.0	2.0	3.2		3	4.4	4.0	3.6	2.8	2.0	3.4		3	6.0	2.0	2.0	2.0	2.0	2.4		2	2.0	2.0	2.0	2.0	2.0	2.0		2	4.0	3.4	4.2	4.0	2.8	4	8	8	8	8	8	8	

Firma y sello de el(la) Coordinador(a) General del Proyecto

**COMPLEJO EDUCATIVO  
CATÓLICO FE Y ALEGRÍA**

**E0375**

IMPLEMENTADORA: FE Y ALEGRÍA EL SALVADOR
DEPARTAMENTO: SAN SALVADOR
MUNICIPIO: SOYAPANGO
NOMBRE DE SEDE: COMPLEJO EDUCATIVO CATÓLICO FE Y ALEGRÍA SAN JOSÉ
NOMBRE DE EL(LA) COORDINADOR(A) DE LA SEDE: CARMEN MERCEDES ALFAR

MODALIDAD: SEMIPRESENCIAL
GRADO: 1° AÑO DE BACHILLERATO SECCIÓN: "A"

CODIGO DE SEDE: E0375
AÑO LECTIVO: 2019
HORARIO DE ATENCIÓN: SÁBADO 7:30 am A 4:00 pm

NOMENCLATURA	PORCENTAJES		
	Grado	NI %	P.E. %
NI = Nota Institucional	1er. Año	80%	20%
P.E. = Prueba Externa			
PF = Promedio Final			

No.	NIE	NOMBRE DE LOS ALUMNOS/AS En orden alfabético de apellidos	LENGUAJE Y LITERATURA					MATEMÁTICA					CIENCIAS NATURALES					ESTUDIOS SOCIALES Y CÍVICA					IDIOMA EXTRANJERO					MORAL, URBANIDAD Y CÍVICA																			
			MÓDULOS					RESULTADOS FINALES			MÓDULOS					RESULTADOS FINALES			MÓDULOS					RESULTADOS FINALES			MÓDULOS					PF															
			1	2	3	4	5	NI	P.E.	PF	1	2	3	4	5	NI	P.E.	PF	1	2	3	4	5	NI	P.E.	PF	1	2	3	4	5		1	2	3	4	5	PF									
1	10211640	ARABIA RIVAS, YO LANDA BEATRIZ	9	10	9	9	9	9.0	7.8	9	9	8	8	9	9	8.8	5.1	8	9	8	9	9	9	8.9	4.5	8	8	10	9	9	10	9.2	6.4	9	9	8	8	9	7.0	8	E	E	E	E	E	E	E
2	2172431	ARAUJO VÁSQUEZ, FÁTIMA MARGARITA	6	9	8	8	8	7.6	4.6	7	6	7	7	7	6.8	2.2	6	6	7	7	7	7	6.7	4.2	6	7	9	8	8	8	8.1	3.7	7	7	7	8	6	7.0	7	MB	MB	MB	MB	MB	MB	MB	
3	10211642	ARQUETA DE LA CRUZ, CLAUDIA SARAÍ	8	9	8	7	8	8.0	5.5	7	8	8	9	7	7	7.8	2.9	7	8	8	9	7	7	7.9	4.2	7	8	9	8	7	8	7.9	7.0	8	9	8	8	5	8.0	8	E	E	MB	MB	MB	MB	MB
4	2427335	BONILLA SAMAYOA, GIENDA MARI SOL	8	8	7	7	7	7.2	4.55	7	8	8	8	7	7	7.5	2.5	6	8	8	8	8	7	7.7	3.3	7	8	8	6	7	8	7.4	5.2	7	8	7	8	7	6.0	7	MB	MB	MB	MB	MB	MB	MB
5	1260682	CASTRO MEDRANO, MARGARITA ISABEL	7	8	6	6	7	6.9	3.3	6	8	8	7	7	7	7.4	4.4	7	8	8	8	6	6	7.3	4.2	7	8	8	6	7	7	7.2	4.3	7	9	6	7	8	6.0	7	E	E	B	MB	MB	E	
6	5531572	DE LA O VILLALTA, ERUIN JOSUE	7	7	7	8	7	7.3	5.8	7	7	7	7	6	6	6.7	3.6	6	7	7	7	6	6	6.7	5.1	6	7	7	7	8	8	7.3	5.5	7	7	6	7	7	8.0	7	MB	MB	MB	MB	MB	MB	MB
7	3220463	DIAZ GUERRERO, RAÚL ANTONIO	7	7	7	6	6	6.5	4.6	6	8	6	7	6	6	6.6	3.3	6	7	6	7	7	6	6.7	4.2	6	6	7	7	6	9	7.1	6.4	7	7	6	7	5	6.0	6	MB	MB	MB	MB	MB	MB	MB
8	5531566	FLORES AVALOS, ADONAY EDGARDO	6	7	6	6	6	6.2	4.6	6	7	6	7	7	7	6.9	2.9	6	7	6	7	6	7	6.7	4.5	6	6	7	6	6	7	6.4	5.2	6	7	6	6	6	8.0	6	MB	B	B	MB	MB	MB	MB
9	1229223	GARCÍA HENRÍQUEZ, KATYA ALEXANDRA	8	8	7	7	8	7.6	4.3	7	7	8	7	6	6	6.7	2.5	6	7	8	6	6	6	6.6	2.7	6	8	8	7	7	7	7.4	4.0	7	7	6	6	6	7.0	6	MB	MB	MB	MB	MB	MB	MB
10	1770555	HENRÍQUEZ HENRÍQUEZ, MARVIN ROBERTO	8	9	8	8	8	8.2	5.2	8	7	7	7	8	8	7.5	4.4	7	8	7	8	8	8	7.8	4.5	7	7	9	7	9	10	8.5	6.1	8	8	7	8	7	8.0	8	E	E	E	E	E	E	E
11	2350394	HERNÁNDEZ AVALOS, FRANCISCO LEONARDO	6	6	8	8	7	6.9	5.2	7	6	7	7	7	8	7.0	4.0	6	6	6	7	8	8	6.8	4.2	6	6	6	7	8	9	7.4	6.4	7	6	6	6	8	7.0	7	B	B	E	E	E	E	E
12	10211643	HERNÁNDEZ FLORES, JORGE ADALBERTO	8	9	9	9	9	8.6	5.5	8	7	8	8	9	9	8.2	4.0	7	7	8	9	9	9	8.4	4.5	8	8	9	9	9	9	8.9	5.5	8	9	8	8	8	8.0	8	E	E	E	E	E	E	E
13	1759249	HERNÁNDEZ RAMÍREZ, CALVIN ALEXANDER	6	8	7	7	7	7.0	4.9	7	7	6	7	7	7	6.8	3.3	6	7	6	7	7	8	7.1	6.9	7	6	8	8	8	6	7.2	5.2	7	9	7	6	7	7.0	7	B	MB	MB	MB	MB	MB	MB
14	6866207	LEIVA MARTINEZ, GIENDA DAYANA	9	10	9	9	9	8.9	7.2	9	9	9	9	8	8	8.6	4.4	8	8	9	9	9	9	8.8	6.0	8	9	10	9	9	9	9.0	5.5	8	9	8	7	6	6.0	7	E	E	E	E	E	E	E
15	5868413	MALDONADO FLORES, KEVIN ANTONIO	6	7	6	6	6	6.2		5	8	7	7	7	7	7.1		6	7	7	7	8	6	7.1		6	7	7	7	6	7	6.7		5	8	6	6	6	2.0	6	MB	MB	B	MB	MB	MB	MB
16	19873587	MERCADO VALLE, CARLOS EDUARDO	7	7	7	7	7	7.0	3.3	6	8	7	7	8	7	7.3	4.0	7	7	7	7	8	8	7.4	3.9	7	7	7	7	8	8	7.2	5.5	7	8	5	6	6	6.0	6	MB	MB	MB	MB	MB	MB	MB
17	10211644	MIJANGO PORTILLO, ROSA ALBA	6	5	2	2	3	3.7		3	6	7	5	2	2	4.3		3	6	6	5	2	2	4.2		3	6	5	2	2	2	3.4		3	5	7	6	5	2.0	5	B	B	B	B	B	B	B
18	1360847	MOLINA RIVERA, JENNIFER NICOLE	8	9	9	9	9	8.7	3.6	8	8	8	8	8	9	8.4	5.5	8	9	8	8	8	9	8.6	3.3	8	8	9	9	9	8	8.7	4.0	8	9	6	8	8	8.0	8	E	E	MB	E	E	E	E
19	2647930	ORELLANA AYALA, CHRISTOPHER ANTONIO	6	7	6	5	2	5.0		4	8	6	5	2	2	4.5		4	7	6	5	2	2	4.4		3	6	7	6	5	2	2.0		2	8	6	6	5	2.0	5	B	B	B	B	B	B	B



20	1759163	PLATERO REYES, CARLOS ANTONIO	7	2	2	2	2	3.0	2	6	7	5	2	2	4.4	3	6	7	5	2	2	4.4	3	7	2	2	2	2	3.0	2	6	4	3	2	2.0	3	B	B	B	B	B	B	
21	557933	RAMÍREZ BERMÚDEZ, RAQUEL ALJANDRA	7	5	5	2	2	4.2	3	6	7	5	2	2	4.4	4	6	7	5	2	2	4.4	4	7	5	5	2	2	4.2	3	6	4	3	2	2.0	3	MB	B	B	B	B	B	
22	1645541	RIVAS BAUTISTA, GABRIELA YAMILETH	7	8	7	7	8	7.4	5.2	7	7	7	7	7	6.8	5.5	7	7	7	7	8	7.1	3.6	6	7	8	7	7	8	7.3	4.6	7	6	7	6	6	6.0	6	MB	MB	MB	MB	MB
23	4470087	RIVAS FLORES, ESMERALDA ISABEL	8	9	4	2	2	4.9	4	8	8	7	2	2	5.2	4	8	8	5	2	2	4.8	4	8	9	6	2	2	5.3	4	9	6	6	3	2.0	5	E	E	B	B	B	B	
24	2360865	RIVERA SALAMANCA, BORIS EDENILSON	7	2	2	2	2	3.0	2	8	7	5	2	2	4.7	4	9	7	5	2	2	4.9	4	7	2	2	2	2	2.9	2	8	4	3	2	2.0	4	MB	B	B	B	B	B	
25	1920991	RODRIGUEZ ALVARADO, LUIS EDUARDO	6	8	8	7	8	7.4	4.6	7	7	7	7	6	6.8	3.3	6	7	7	7	7	7.2	3.9	7	7	8	8	7	8	7.6	5.5	7	8	6	6	6	6.0	6	MB	MB	MB	MB	MB
26	5868369	RODRIGUEZ RAMOS, STEFFANY MARIELOS	8	8	8	8	8	8.2	3.9	7	8	7	7	7	7.1	4.4	7	7	7	7	7	7.1	4.2	7	7	8	7	8	8	7.6	3.7	7	7	6	6	7	6.0	6	MB	MB	MB	MB	MB
27	1737597	ROSALES FLAMENCO, CRUZ ERNESTO	8	9	8	8	9	8.3	4.6	8	7	8	7	7	8	7.6	4.0	7	8	8	8	8	8.0	5.1	7	8	9	8	8	9	8.5	4.6	8	7	6	6	7	6.0	7	E	E	MB	E
28	1716702	SALINAS SALINAS, JOSUÉ DAVID	7	8	7	5	2	5.8	5	7	8	5	2	2	4.7	4	8	8	5	2	2	4.8	4	8	8	7	5	2	5.9	5	6	6	6	5	2.0	5	E	MB	MB	B	B	B	
29	2313000	SÁNCHEZ CAMPOS, ARIEL ENMANUEL	6	6	4	3	2	4.2	3	6	7	6	2	2	4.6	4	6	6	5	2	2	4.2	3	6	6	5	2	2	4.2	3	6	6	6	5	2.0	5	B	B	B	B	B	B	
30	3384932	SERRANO SIBRIÁN, VALERIA ABI GAIL	6	8	8	6	8	7.1	5.5	7	7	7	7	7	6.9	4.4	6	8	7	7	7	8	7.4	3.6	7	7	8	8	7	8	7.4	4.3	7	6	6	6	6.0	6	MB	MB	MB	MB	MB

Firma y sello de el(la) Coordinador(a) General del Proyecto

**CENTRO ESCOLAR  
“ALBERTO MASFERRER”**

**E0244**



MINISTERIO DE EDUCACIÓN, CIENCIA Y TECNOLOGÍA  
DIRECCIÓN NACIONAL DE EDUCACIÓN DE JÓVENES Y ADULTOS  
INSTITUTO DE MODALIDADES FLEXIBLES DE EDUCACIÓN

Modalidades  
Flexibles  
DE EDUCACIÓN

IMPLEMENTADORA: FE Y ALEJANDRA EL SALVADOR
DEPARTAMENTO: LA PAZ
MUNICIPIO: DOLQUETA
NOMBRE DE SEDE/CENTRO ESCOLAR: ALBERTO MISFERRER
NOMBRE DE EL(LA) COORDINADOR(A) DE LA SEDE: RAFAEL EDGARDO ESTUPINAN

MODALIDAD: SEMIPRESENCIAL
GRADO: 1º AÑO DE BACHILLERATO SECCIÓN "A"

CURSO DE SEDE: 2024
AÑO LECTIVO: 2019
HORARIO DE ATENCIÓN: SÁBADO 7:30 am A 4:00 pm

NOMENCLATURA	PORCENTAJES		
	Grado	NI %	P.E. %
NI = Nota Institucional	1er. Año	80%	20%
P.E. = Prueba Externa			
PF = Promedio Final			

No.	NIE	NOMBRE DE LOS ALUMNOS/AS  En orden alfabético de apellidos	LENGUAJE Y LITERATURA						MATEMÁTICA						CIENCIAS NATURALES						ESTUDIOS SOCIALES Y CÍVICA						IDIOMA EXTRANJERO						MORAL, URBANIDAD Y CÍVICA														
			MÓDULOS			RESULTADOS FINALES			MÓDULOS			RESULTADOS FINALES			MÓDULOS			RESULTADOS FINALES			MÓDULOS			RESULTADOS FINALES			MÓDULOS			PF	MÓDULOS					PF											
			1	2	3	4	5	NI	NI %	PF	1	2	3	4	5	NI	NI %	PF	1	2	3	4	5	NI	NI %	PF	1	2	3		4	5	1	2	3		4	5									
1	247014	ANDRADE PURO, MARLON BENEDICTO	8.0	9.4	8.8	8.8	9.8	9.8	9.8	8	9.2	9.6	9.2	8.8	10.0	9.4	9.6	8	9.8	9.2	9.2	8.8	10.0	9.5	9.6	8	8.8	8.8	8.8	8.8	8.8	8.7	9.2	8	7.4	7.4	8.8	8.8	8.2	8	MB	E	E	MB	MB	MB	
2	98309	ARCHILA GONZÁLEZ, CARLOS MANUEL	6.0	2.0	2.0	2.0	2.0	3.8	2	6.0	6.0	2.0	2.0	2.0	9.6	8	6.0	6.0	2.0	2.0	2.0	9.6	8	6.2	6.0	2.0	2.0	2.0	9.6	8	6.0	6.0	2.0	2.0	2.0	4	8	8	8	8	8	8	8	8	8	8	
3	263003	ARQUETA CORRAS, TATIANA LISSETTE	7.6	8.4	7.2	2.0	2.0	5.4	4	8.0	7.6	7.6	2.0	2.0	5.4	4	8.4	7.6	8.0	2.0	2.0	5.6	4	8.0	8.4	8.0	2.0	2.0	5.7	5	7.4	7.6	8.4	2.0	2.0	5	MB	8	MB	8	8	8	8	8	8	8	
4	1314809	ARTIGA ZACARIAS, WALTER STEVEN	6.2	7.0	6.4	2.0	2.0	4.7	4	7.2	7.2	7.6	2.0	2.0	3.2	4	8.0	7.6	8.0	2.0	2.0	5.5	4	6.2	7.4	5.4	2.0	2.0	4.6	4	6.8	7.2	4.6	2.0	2.0	5	MB	MB	MB	8	8	8	8	8	8	8	
5	1431799	AVILES LOPEZ, BORIS ALEXIS	8.2	8.6	7.2	8.2	8.0	7.6	3.9	7	8.6	8.2	8.4	7.6	9.6	8.5	4.4	8	8.6	8.0	7.4	8.4	8.5	3.1	8	8.6	8.2	7.6	7.6	8.0	6.1	8	7.6	7.8	7.0	8.2	6.8	7	MB	E	E	MB	MB	MB			
6	1436323	BELTRÁN CORRALES, MEYBELYN YANETH	8.0	8.6	8.4	8.6	9.6	8.2	4.3	7	8.8	8.0	8.4	7.8	9.6	8.5	5.5	8	8.8	8.0	8.0	7.8	9.6	8.4	5.1	8	6.2	7.6	7.2	8.8	7.8	7.5	4.6	7	8.0	6.0	7.4	8.0	7.4	7	MB	MB	MB	MB	MB	MB	
7	1126477	CAMPOS MUÑOZ, DAVID ENRIQUE	6.0	6.0	7.4	7.0	9.6	7.2	5.8	7	6.0	6.0	5.2	7.2	9.6	6.8	3.3	6	6.0	6.0	5.0	7.4	9.2	6.7	4.5	6	6.2	6.0	4.4	7.2	8.4	6.4	5.5	6	6.0	6.0	4.0	4.0	8.2	6	8	MB	8	8	MB	MB	MB
8	1131189	CASTELLANOS VALENCIA, RAQUEL ELIZABETH	6.2	6.6	7.0	6.4	7.8	6.8	6.4	7	8.4	7.4	7.4	8.0	6.4	7.1	3.6	8	8.4	7.8	7.8	6.0	7.4	7.9	3.6	7	7.2	6.0	3.6	7.2	3.6	6.5	4.1	6	8.8	6.0	2.0	4.0	8.4	8	8	MB	8	8	MB	MB	MB
9	1122001	FLORES DEBAS, MARÍA GLORIA	8.2	7.0	8.0	8.4	9.0	8.1	3.9	7	8.8	8.2	8.2	8.2	9.8	8.8	3.6	8	8.8	8.8	8.2	8.0	8.4	8.4	3.6	7	8.4	8.4	7.8	8.4	8.0	8.2	3.1	7	8.2	6.0	8.4	7.8	6.8	7	MB	MB	MB	MB	MB	MB	
10	1424786	FLORES SANTAMARÍA, DIEGO ADAUBERTO	6.0	6.6	6.0	2.0	2.0	4.9	4	6.0	7.2	6.0	2.0	2.0	4.6	4	6.4	6.0	6.0	2.0	2.0	4.9	4	6.2	7.0	5.8	2.0	2.0	4.6	4	6.0	6.8	7.8	2.0	2.0	5	MB	MB	8	8	8	8	8	8	8	8	8
11	2633531	FUENTES AGUILAR, JOSÉ ARMANDO	8.0	8.6	8.8	8.8	7.8	8.4	3.3	7	9.2	8.4	8.4	8.0	7.8	8.4	5.1	8	9.2	8.0	7.8	8.6	2.0	7.1	5.3	6	8.8	9.2	8.4	8.8	6.8	8.4	5.8	8	8.2	7.8	8.6	8.4	6.4	8	MB	E	E	MB	MB	MB	
12	1115210	GARCÍA CORRAS, MARCO ANTONIO	6.2	7.0	6.0	8.2	7.8	7.0	4.6	7	8.2	7.4	7.4	7.6	9.6	8.0	4.4	7	8.6	7.8	8.0	7.2	7.2	7.8	5.4	7	8.0	7.8	7.4	8.0	8.2	7.9	4.0	7	7.0	7.0	8.2	8.0	7.2	7	MB	MB	MB	MB	MB	MB	
13	1424881	GIRÓN HERNÁNDEZ, FRANCISCO JAVIER	6.2	7.2	7.2	7.8	4.8	6.8	5.8	8	6.0	6.2	6.2	7.4	4.0	6.0	3.8	5	6.0	8.4	8.4	6.8	4.0	6.7	5.1	6	6.0	6.0	6.8	8.2	3.2	4.0	5.8	8	6.0	6.0	6.8	4.6	6.8	8	MB	8	MB	MB	MB	MB	
14	1463336	GIRÓN ROMERO, WALTER ENRIQUE	8.0	2.0	2.0	2.0	2.0	3.2	3	8.0	6.0	2.0	2.0	2.0	4.0	3	8.2	6.0	2.0	2.0	2.0	4.0	3	8.4	6.0	2.0	2.0	2.0	3.7	3	8.0	6.0	2.0	2.0	2.0	4	MB	8	8	8	8	8	8	8	8	8	8
15	1424285	HERNÁNDEZ DEBAS, ANDREA MARCELA	9.6	6.6	8.0	8.2	8.6	8.2	4.3	7	9.6	9.6	9.6	8.0	9.6	9.3	4.7	8	9.8	9.6	8.8	7.6	9.0	9.0	4.3	8	8.2	8.4	7.6	8.6	6.6	7.9	4.6	7	7.6	7.6	4.0	8.4	6.8	7	E	MB	MB	MB	MB	MB	
16	2016148	HERNÁNDEZ LORENZANA, RONALD ADONAY	8.2	8.4	6.0	3.6	9.6	6.8	4.6	6	8.2	8.2	8.2	3.0	9.0	7.3	3.5	7	8.6	8.2	8.4	4.2	9.2	7.7	5.1	7	6.6	6.0	4.0	4.2	9.8	6.1	5.5	6	8.8	6.0	4.0	2.0	9.6	8	MB	MB	8	8	MB	MB	MB
17	1114522	HERNÁNDEZ NÁJERA, DIANA EUNICE	8.0	8.6	7.4	8.0	9.6	7.9	4.3	7	8.0	8.0	8.0	7.8	9.6	8.2	3.5	8	8.0	8.0	7.8	7.4	8.4	7.9	3.9	7	8.4	7.2	7.8	7.0	7.8	7.6	4.6	7	7.8	6.2	6.8	6.6	7.2	7	MB	MB	8	MB	MB	MB	
18	1429291	MAGAÑA RODRIGUEZ, HERVIN JUNIOR	7.8	8.8	8.0	2.0	2.0	4.9	4	7.8	7.8	7.8	2.0	2.0	3.4	4	8.0	7.8	8.0	2.0	2.0	3.9	4	7.0	7.0	3.2	2.0	2.0	4.2	5	7.4	6.0	4.8	2.0	2.0	4	8	MB	8	8	8	8	8	8	8	8	8
19	1631302	MÁRMOL FLORES, FRANCISCO ARMANDO	6.0	6.2	6.6	7.8	7.2	6.8	5.2	6	6.0	6.0	5.6	7.4	8.0	6.6	4.0	6	6.2	6.0	6.0	7.8	6.8	6.6	5.1	6	6.0	6.2	7.6	7.8	7.4	7.0	5.2	7	6.2	6.0	4.8	7.8	6.6	6	MB	MB	MB	MB	MB	MB	
20	1248051	MARTÍNEZ CRUZ, JHONATAN ANTONIO	6.2	6.6	6.0	8.0	4.4	6.2	4.3	6	6.0	7.4	8.0	7.2	4.8	6.7	3.6	6	6.0	8.2	8.4	7.2	4.0	6.6	5.1	6	6.2	8.2	6.4	7.6	6.8	7.0	6.7	7	6.0	7.2	6.4	7.0	6.4	7	MB	MB	MB	MB	MB	MB	
21	30229909	MELARA, MARÍA TERESA	8.8	7.8	8.8	8.8	9.6	8.7	4.6	8	8.6	8.6	8.8	8.4	10.0	8.9	3.3	8	9.0	8.8	8.0	8.8	10.0	8.9	5.0	8	8.8	9.2	8.4	9.2	8.8	8.9	6.7	8	8.8	8.0	8.8	8.2	7.8	8	E	MB	E	E	E	E	
22	1424890	MONTERROSA DELA, JESÚS ALEXANDER	6.2	6.6	6.0	3.8	2.0	4.9	4.3	5	6.2	8.0	7.4	3.8	2.0	9.9	3.8	6	8.0	7.4	8.0	4.2	2.0	6.2	4.3	6	6.2	6.0	3.6	4.8	3.6	4.8	6.1	5	6.0	6.0	4.0	2.0	4.0	4	8	8	8	8	8	8	

23	2016190	PAREDES HÉRCULES, DENNISSE PATRICIA	7.8	6.6	6.0	2.0	7.8	6.6	5.8	6	7.8	7.8	8.2	4.0	6.0	6.8	3.3	6	8.6	7.8	8.0	4.6	7.8	7.4	4.5	7	6.0	6.0	3.6	7.4	8.4	6.4	3.7	6	6.2	6.0	2.0	4.0	9.6	6	8	8	8	8	MB
24	555006	PÉREZ ALBERTO, YAJIRA STEFANNY	8.4	2.0	2.0	2.0	3.3	3	8.4	6.0	2.0	2.0	4.1	3	8.6	6.0	2.0	2.0	4.1	3	7.8	6.0	2.0	2.0	4.0	3	7.4	6.0	2.0	2.0	4.0	3	7.4	6.0	2.0	2.0	2.0	4	8	8	8	8	8		
25	567284	ROMERO HERNÁNDEZ, CLAUDIA VANESSA	6.0	2.0	2.0	2.0	2.8	2	6.0	6.0	2.0	2.0	3.6	3	6.0	6.0	2.0	2.0	3.6	3	6.4	6.0	2.0	2.0	3.7	3	6.0	6.0	2.0	2.0	2.0	4	8	8	8	8	8								
26	1126969	VÁSQUEZ DEOGANES, INGRID CAROLINA	8.2	6.8	7.4	8.0	8.4	7.8	6.1	7	8.2	8.2	8.2	7.6	10.0	8.4	3.6	7	8.6	8.6	8.4	7.8	8.6	8.4	4.5	8	8.4	7.6	8.4	7.8	8.0	8.0	4.3	7	8.6	7.4	8.2	7.8	7.0	8	MB	MB	MB	MB	MB
27	2016257	VÁSQUEZ HERNÁNDEZ, ADRIANA MARISELA	6.0	7.6	7.2	8.0	2.0	6.2	5	6.0	7.6	7.6	7.6	2.0	6.1	5	6.0	7.2	7.8	7.6	2.0	6.1	5	6.0	8.0	7.2	7.4	2.0	6.1	5	6.2	7.8	7.8	8.4	2.0	6	MB	MB	MB	8	8				
28	5614289	VÁSQUEZ RAMÍREZ, MARVIN ALBERTO	8.2	6.6	7.0	7.6	9.6	7.8	6.4	8	8.2	8.2	8.6	8.8	9.6	8.3	2.6	7	8.6	8.2	7.8	7.6	9.6	8.4	4.8	8	8.6	7.8	8.0	7.6	7.6	7.8	5.2	7	8.2	7.8	8.4	7.2	7.8	8	MB	MB	MB	MB	MB
29	2007318	ZACARÍAS FUMEZ, JACQUELINNE GRIGELDA	7.6	6.8	7.8	8.0	8.6	7.8	4.9	7	7.6	7.6	8.4	7.8	10.0	8.3	4.4	7	8.0	8.0	8.4	7.2	8.6	8.0	4.2	7	6.4	7.2	7.2	7.6	8.2	7.3	4.3	7	6.2	6.0	7.6	7.8	7.4	7	MB	MB	MB	MB	MB

Firma y sello de el(la) Coordinador(a) General del Proyecto

**CENTRO ESCOLAR  
“CASERÍO EL LIMÓN”  
E0381**



MINISTERIO DE EDUCACIÓN, CIENCIA Y TECNOLOGÍA  
DIRECCIÓN NACIONAL DE EDUCACIÓN DE JÓVENES Y ADULTOS  
INSTITUTO DE MODALIDADES FLEXIBLES DE EDUCACIÓN

MINISTERIO DE EDUCACIÓN, CIENCIA Y TECNOLOGÍA  
DIRECCIÓN NACIONAL DE EDUCACIÓN DE JÓVENES Y ADULTOS  
INSTITUTO DE MODALIDADES FLEXIBLES DE EDUCACIÓN

Modalidades  
Flexibles  
DE EDUCACIÓN

IMPLEMENTADORA: FE Y ALEGRIA EL SALVADOR
DEPARTAMENTO: CABAÑAS
MUNICIPIO: SENSUNTEPEQUE
NOMBRE DE SEDE/CENTRO ESCOLAR: CASERIO EL LIMÓN
NOMBRE DE EL(LA) COORDINADOR(A) DE LA SEDE: JOSÉ ÁNGEL VIDES

MODALIDAD: SEMIPRESENCIAL
GRADO: 7º SECCIÓN: "A"

CODIGO DE SEDE: E0381
AÑO LECTIVO: 2019
HORARIO DE ATENCIÓN: SÁBADO 7:30 am A 4:00 pm

NOMENCLATURA		PORCENTAJES	
NI = Nota Institucional	Grado	NI %	P.E. %
P.E. = Prueba Externa			
PF = Promedio Final	3er. Ciclo	80%	20%

No.	NIE	NOMBRE DE LOS ALUMNOS/AS En orden alfabético de apellidos	LENGUAJE Y LITERATURA									MATEMÁTICA									CIENCIAS NATURALES									ESTUDIOS SOCIALES Y CÍVICA									IDIOMA EXTRANJERO					MORAL, URBANIDAD Y CÍVICA				
			MÓDULOS					RESULTADOS FINALES				MÓDULOS					RESULTADOS FINALES				MÓDULOS					RESULTADOS FINALES				MÓDULOS					PF	MÓDULOS					PF							
			1	2	3	4	5	NI	NI %	PF	1	2	3	4	5	NI	NI %	PF	1	2	3	4	5	NI	NI %	PF	1	2	3	4	5	NI	NI %	PF		1	2	3	4	5		1	2	3	4	5		
1	3248362	MAJANO MAJANO, PATRICIA LISSETH	8.0	7.0	8.0	8.0	8.0	7.8	8.0	8	7.0	7.0	8.0	7.0	8.0	7.4	5.1	7	7.0	7.0	8.0	7.0	8.0	7.4	9.0	8	9.0	7.0	9.0	8.0	8.0	8.2	5.9	8	7.0	9.0	7.0	8.0	8.0	8	MB	MB	MB	MB	MB	MB		
2	3855750	RODAS VELASCO, ANDREA DEL CARMEN	9.0	9.0	9.0	9.0	9.0	9.0	4.8	8	7.0	8.0	9.0	9.0	9.0	8.4	2.9	7	8.0	9.0	9.0	8.0	9.0	8.6	5.8	8	9.0	9.0	9.0	9.0	9.0	9.0	5.9	8	8.0	7.0	8.0	9.0	9.0	8	E	E	E	E	E	E		
3	3248365	RODAS VELASCO, CARDUNA GUADALUPE	9.0	9.0	9.0	9.0	9.0	9.0	8.3	9	8.0	9.0	9.0	10.0	9.0	9.0	5.5	8	9.0	9.0	10.0	9.0	9.0	9.2	9.0	9	9.0	10.0	9.0	9.0	9.0	9.2	5.9	9	8.0	7.0	9.0	9.0	9.0	8	E	E	E	E	E	E		

Firma y sello de el(la) Coordinador(a) General del Proyecto

**CENTRO ESCOLAR**  
**“CASERÍO CHAPELCORO”**  
**E0382**

IMPLEMENTADORA: FE Y ALEGRIA EL SALVADOR
DEPARTAMENTO: CABAÑAS
MUNICIPIO: DOLORES
NOMBRE DE SEDE-CENTRO ESCOLAR: CASEÑO CHAPELCERO
NOMBRE DE EL(LA) COORDINADOR(A) DE LA SEDE: ELSY YANHT GAMEZ

MODALIDAD: SEMIPRESENCIAL
GRADO: 7° SECCIÓN: "A"

CÓDIGO DE SEDE: E0382
AÑO LECTIVO: 2019
HORARIO DE ATENCIÓN: SÁBADO 7:30 am A 4:00 pm

NOMENCLATURA	PORCENTAJES		
	Grado	NI %	P.E. %
NI = Nota Institucional			
P.E. = Prueba Externa			
PF = Promedio Final	3er. Cido	80%	20%

No.	NIE	NOMBRE DE LOS ALUMNOS/AS En orden alfabético de apellidos	LENGUAJE Y LITERATURA							MATEMÁTICA						CIENCIAS NATURALES						ESTUDIOS SOCIALES Y CÍVICA						IDIOMA EXTRANJERO					MORAL, URBANIDAD Y CÍVICA													
			MÓDULOS					RESULTADOS FINALES		MÓDULOS					RESULTADOS FINALES	MÓDULOS					RESULTADOS FINALES	MÓDULOS					PF	MÓDULOS					PF													
			1	2	3	4	5	NI	NI %	1	2	3	4	5	NI	NI %	1	2	3	4	5	NI	NI %	1	2	3		4	5	1	2	3		4	5											
1	2133157	BAIRES RIVERA, OBED ELIU	7.0	7.8	8.2	7.6	9.0	7.9	3.3	7	8.0	6.0	7.0	6.8	8.4	7.2	3.3	6	8.2	7.8	8.2	8.4	9.0	8.3	4.4	8	7.8	7.6	6.6	7.4	8.2	7.5	3.4	7	8.2	6.2	7.2	7.4	8.4	7	MB	B	B	MB	MB	MB
2	4766013	GUEVARA GONZÁLEZ, DELMY DEL CARMEN	7.4	6.8	8.2	7.0	8.2	7.5	6.2	7	8.2	7.2	7.0	7.4	8.0	7.6	6.5	7	8.4	7.8	8.0	7.2	8.6	8.0	3.3	7	7.0	6.8	6.2	7.6	8.2	7.2	4.1	7	6.0	7.6	7.2	7.8	8.6	7	MB	MB	MB	MB	MB	MB
3	4765996	MEMBREÑO RODRIGUEZ, SANDRA YESSENIA	6.6	7.0	8.2	2.0	2.0	5.2		4	7.8	7.6	7.0	2.0	2.0	5.3		4	8.0	8.6	8.2	2.0	2.0	5.8		5	7.6	7.2	7.0	0.8	2.0	4.9		4	7.6	7.4	7.4	2.0	2.0	5	B	B	MB	B	B	B
4	2133174	MERCADO ARÉVALO, CRISTIAN ALEXANDER	6.4	8.0	7.4	2.0	2.0	5.2		4	8.2	7.0	6.8	2.0	2.0	5.2		4	8.0	6.0	6.0	2.0	2.0	4.8		4	7.6	7.6	7.0	2.0	2.0	5.2		4	7.6	7.6	7.6	2.0	2.0	5	MB	MB	MB	B	B	MB
5	4765997	MERCADO ARÉVALO, WALTER ENRIQUE	6.8	7.4	7.2	2.0	2.0	5.1		4	7.8	6.8	6.8	2.0	2.0	5.1		4	7.4	6.0	6.0	2.0	2.0	4.7		4	7.2	7.8	7.6	2.0	2.0	5.3		4	7.6	7.8	7.6	2.0	2.0	5	MB	MB	MB	B	B	MB
6	4766003	VENTURA RAMIREZ, MAGALY ELIZABETH	7.0	7.4	7.2	8.2	9.0	7.8	6.9	8	8.4	7.0	6.8	6.8	8.8	7.6	4.0	7	8.0	7.4	8.0	6.4	8.0	7.6	4.0	7	7.0	7.8	7.6	7.6	8.2	7.6	6.7	7	8.2	7.0	7.2	6.8	8.0	7	MB	MB	MB	MB	MB	MB
7	4766002	VENTURA SORIANO, CARLOS MISAE	7.2	7.0	7.6	6.2	9.0	7.4	4.8	7	8.2	6.6	6.8	7.2	8.0	7.4	4.0	7	7.8	6.0	6.0	6.6	8.0	6.9	3.6	6	7.2	8.0	7.8	6.4	9.0	7.7	3.1	7	8.4	6.6	7.6	7.0	8.0	8	MB	MB	MB	MB	MB	MB

Firma y sello de el(la) Coordinador(a) General del Proyecto



**COMPLEJO EDUCATIVO  
“10 DE OCTUBRE 1987”**

**E0456**



**CENTRO ESCOLAR  
“CASERÍO PIEDRAS  
BLANCAS” E0420**



MINISTERIO DE EDUCACIÓN, CIENCIA Y TECNOLOGÍA  
GOBIERNO DE EL SALVADOR

MINISTERIO DE EDUCACIÓN, CIENCIA Y TECNOLOGÍA  
DIRECCIÓN NACIONAL DE EDUCACIÓN DE JÓVENES Y ADULTOS  
INSTITUTO DE MODALIDADES FLEXIBLES DE EDUCACIÓN

Modalidades Flexibles  
DE EDUCACIÓN

IMPLEMENTADORA: FE Y ALEGRÍA EL SALVADOR
DEPARTAMENTO: CABAÑAS
MUNICIPIO: SENSUNTE PEQUE
NOMBRE DE SEDE/CENTRO ESCOLAR: CASERIO PIEDRAS BLANCAS
NOMBRE DE EL(LA) COORDINADOR(A) DE LA SEDE: JOSÉ DOUGLAS ALIAS

MODALIDAD SEMIPRESENCIAL
GRADO: 1º AÑO DE BACHILLERATO SECCIÓN: "A"

CODIGO DE SEDE: 0420
AÑO LECTIVO: 2019
HORARIO DE ATENCIÓN: SÁBADO 7:30 am A 4:00 pm

NOMENCLATURA	PORCENTAJES		
	Grado	N.E. %	P.E. %
NI = Nota Institucional			
P.E. = Prueba Externa			
PF = Promedio Final	1er. Año	80%	20%

No.	NIE	NOMBRE DE LOS ALUMNOS/AS En orden alfabético de apellidos	LENGUAJE Y LITERATURA					MATEMÁTICA					CIENCIAS NATURALES					ESTUDIOS SOCIALES Y CÍVICA					IDIOMA EXTRANJERO					MORAL, URBANIDAD Y CÍVICA																				
			MÓDULOS					RESULTADOS FINALES					MÓDULOS					RESULTADOS FINALES					MÓDULOS					RESULTADOS FINALES					MÓDULOS					RESULTADOS FINALES										
			1	2	3	4	5	NI	N.E. %	PF	1	2	3	4	5	NI	N.E. %	PF	1	2	3	4	5	NI	N.E. %	PF	1	2	3	4	5	NI	N.E. %	PF	1	2	3	4	5	PF	1	2	3	4	5	PF		
1	675480	BARRERA SOSA, CLAUDIA NICOLL	8.2	8.6	9.4	8.2	8.8	8.6	7.2	8	6.6	7.0	7.2	8.4	8.2	7.5	4.0	7	7.4	8.4	7.0	7.6	8.4	7.8	5.4	7	7.2	8.0	8.4	9.0	8.6	8.2	4.9	8	7.8	9.0	8.6	9.2	7.4	8	MB	MB	MB	MB	MB	MB	MB	
2	3854442	CRUZ CRUZ, SANDRA MARILU	7.4	6.0	5.0	5.0	5.0	5.7	5	6.2	6.0	5.6	5.6	1.8	5.0	4	7.8	6.0	5.6	5.6	2.0	5.4	4	6.8	5.0	5.0	5.0	5.0	5.4	4	7.4	6.0	5.6	5.6	1.8	5	8	8	8	8	8	8	8					
3	10229527	CRUZ DE CRUZ, SONIA MARILU	6.8	5.0	5.0	5.0	5.4	4	8.4	6.0	5.8	5.6	1.8	5.1	4	8.8	6.0	5.6	5.8	2.0	5.2	4	6.4	5.0	5.0	5.0	5.0	5.3	4	7.4	6.0	5.6	5.6	2.2	5	8	8	8	8	8	8	8						
4	1979686	CRUZ LÓPEZ, KATERINE GRISEL	7.8	7.2	7.6	7.2	7.4	5.76	7	7.4	7.0	6.8	8.2	7.4	7.3	4.7	7	7.8	7.0	7.4	7.8	8.2	7.6	4.5	7	7.2	7.0	7.2	8.2	7.4	7.4	5.8	7	7.6	9.0	8.4	6.0	7.6	8	MB	MB	MB	MB	MB	MB	MB		
5	4398737	DÍAZ ORELLANA, MARIANA DOLORES	7.6	8.0	8.6	7.8	7.6	7.9	4.9	7	6.4	7.4	6.8	7.0	7.2	7.0	5.6	7	6.2	7.0	7.4	7.6	8.2	7.3	5.4	7	7.8	8.0	8.2	8.4	8.0	8.1	4.3	7	7.2	8.8	8.0	8.4	7.0	8	MB	MB	8	MB	MB	MB	MB	
6	1508284	GÓMEZ CRUZ, KEVIN ALEXIS	7.8	7.0	6.8	7.4	7.2	7.2	2.7	6	6.6	6.8	7.2	7.2	7.2	7.0	4.7	7	7.8	7.4	7.2	7.4	7.2	7.4	3.9	7	7.0	7.0	6.8	7.2	7.2	7.0	5.2	7	7.6	8.8	8.0	7.6	7.0	8	8	8	MB	MB	MB	MB	MB	MB
7	2150718	GUEVARA AMAYA, IDALIA ANTONIA	8.4	5.0	5.0	5.0	5.0	5.7	5	6.2	5.8	6.0	5.6	2.2	5.2	4	6.6	6.0	5.6	6.0	2.0	5.2	4	7.8	5.0	5.0	5.0	5.0	5.6	4	6.8	6.0	5.6	5.6	2.2	5	8	8	8	8	8	8	8					
8	1497696	HERNÁNDEZ CRUZ, YENY ELIZABETH	7.8	7.6	8.2	7.4	8.6	7.9	5.2	7	6.5	7.0	8.2	7.6	7.4	7.3	5.8	7	6.2	7.0	7.0	7.2	8.4	7.2	3.9	7	7.8	7.4	7.6	7.6	8.4	7.8	5.8	7	6.0	8.4	8.0	9.2	7.0	8	MB	MB	MB	MB	MB	MB	MB	
9	692189	MELÉNDEZ MARTÍNEZ, SAÚL ÁNGEL	7.4	7.0	5.0	5.0	5.0	5.9	5	6.6	6.6	3.6	5.6	2.0	4.9	4	7.4	7.0	5.6	5.6	2.0	5.5	4	7.0	7.0	5.0	5.0	5.0	5.8	5	6.4	8.8	5.6	5.6	2.6	6	8	8	8	8	8	8	8					
10	692180	RIVAS GUEVARA, YASMÍN LILIBETH	8.2	5.0	5.0	5.0	5.0	5.6	5	6.2	6.0	5.6	5.6	2.0	5.1	4	6.6	6.0	5.6	5.6	1.8	5.1	4	7.8	5.0	5.0	5.0	5.0	5.6	4	6.8	6.0	5.6	5.6	2.2	5	8	8	8	8	8	8	8					
12	689661	VARGAS LÓPEZ, JOHANA EDITH	8.6	8.6	9.0	8.0	8.6	8.6	6.4	8	6.2	7.6	7.0	7.2	7.4	7.1	2.5	6	7.4	7.4	7.4	8.0	7.8	7.6	4.2	7	7.4	8.8	8.2	8.8	7.8	8.2	6.7	8	6.8	9.0	9.2	9.2	7.4	8	MB	MB	MB	MB	MB	MB	MB	

Firma y sello de el(la) Coordinador(a) General del Proyecto

**CUPOS  
ARRASTRE”**

**CENTRO ESCOLAR  
“PROFESOR JOSÉ ÁNGEL  
CASTILLO” E0173**

IMPLEMENTADORA: FE Y ALEGRÍA EL SALVADOR  
DEPARTAMENTO: CABAÑAS  
MUNICIPIO: SENSUNTE PEQUE  
NOMBRE DE SEDE CENTRO ESCOLAR: PROF. JOSÉ ÁNGEL CASTILLO  
NOMBRE DE EL/LA COORDINADOR(A) DE LA SEDE: MARIA ELIZABETH PLATERO

MODALIDAD: SEMIPRESENCIAL  
GRADO: 2º AÑO DE BACHILLERATO SECCIÓN: "A"

CODIGO DE SEDE: 0173  
AÑO LECTIVO: 2018  
HORARIO DE ATENCIÓN: DOMINGO 7:30 am a 4:00 pm

NOMENCLATURA	PORCENTAJES		
	Grado	N. %	PAES %
Ni = Nota Institucional			
PAES = Prueba PAES			
PF = Promedio Final	2do. Año	75%	25%

No.	NIE	NOMBRE DE LOS ALUMNOS/AS En orden alfabético de apellidos	LENGUAJE Y LITERATURA												MATEMÁTICA												CIENCIAS NATURALES												ESTUDIOS SOCIALES Y CÍVICA												IDIOMA EXTRANJERO					MORAL, URBANIDAD Y CÍVICA				
			MÓDULOS					RESULTADOS FINALES			MÓDULOS					RESULTADOS FINALES			MÓDULOS					RESULTADOS FINALES			MÓDULOS					PF	MÓDULOS					PF																						
			1	2	3	4	5	NI	PAES	PF	1	2	3	4	5	NI	PAES	PF	1	2	3	4	5	NI	PAES	PF	1	2	3	4	5		1	2	3	4	5																							
1	5894475	AMAYA AMAYA, CRISTINA GUADALUPE	8.0	8.8	8.4	7.6	10.0	8.6	9.5	8	8.6	1.0	9.0	8.8	8.8	7.4	3.1	6	7.8	8.2	9.2	9.2	9.2	8.7	4.5	8	8.2	8.0	9.8	8.0	7.8	8.5	3.9	7	9.8	9.8	9.8	9.0	8.4	9	MB	MB	MB	MB	MB	MB														
2	5894589	AMAYA AMAYA, JUAN FRANCISCO	7.0	9.0	2.0	2.0	2.0	3.6	3	8.4	9.2	3.0	3.8	2.0	8.7	3	9.8	9.8	4.0	2.0	0.0	3.9	3	9.0	4.0	3.0	2.0	2.0	3.2	2	7.2	6.0	4.0	4.0	2.2	5	MB	MB	MB	8	8	MB																		
3	3011083	AMAYA CORTES, DAYSI ELIZABETH	8.2	7.0	7.8	8.4	9.6	8.2	3.1	7	8.3	8.2	6.4	6.8	9.2	7.2	2.0	6	5.6	6.8	5.6	6.8	7.0	6.3	3.7	6	7.0	8.0	7.0	7.0	7.0	7.2	1.9	6	6.8	9.0	4.0	8.0	7.4	7	MB	MB	MB	MB	MB	MB														
4	1508311	AMAYA RIVERA, MARTA ALICIA	7.2	8.4	8.2	7.2	9.6	8.1	3.4	7	8.0	8.8	8.0	8.2	8.6	8.3	3.3	7	7.6	8.2	9.0	9.0	8.4	8.4	3.3	7	9.8	9.4	9.8	8.8	8.6	9.5	5.8	8	9.6	9.6	10.0	9.2	9.0	9	MB	MB	MB	MB	MB	MB														
5	6893867	AREVALO MENDOZA, YAQUELIN MARIPLO	7.2	9.0	2.0	2.0	2.0	3.6	3	8.2	5.8	3.6	3.8	2.2	4.1	3	7.6	5.8	4.0	2.0	0.0	3.9	3	8.2	7.0	6.0	9.0	4.0	6.0	5	8.2	6.0	4.0	4.0	2.0	5	MB	MB	MB	8	8	MB																		
6	3248324	ARQUETA HERNANDEZ, CARMEN BEATRIZ	8.2	5.6	7.0	7.4	9.0	7.4	3.3	6	6.6	8.0	7.4	7.6	8.0	7.5	3.5	7	5.8	6.4	8.2	7.2	8.4	7.2	3.7	6	7.0	7.0	7.4	8.0	7.4	7.4	3.6	6	7.6	7.2	8.2	7.6	7.6	8	MB	MB	MB	MB	MB	MB														
7	1491379	BAIRES MARTINEZ, HANVY ELIZABETH	7.2	7.6	7.8	9.2	9.6	8.3	4.5	7	8.0	8.0	8.4	7.8	8.0	8.0	4.3	7	7.8	9.4	9.6	9.8	8.6	9.0	3.7	8	9.6	9.8	10.0	9.4	8.2	9.4	3.5	8	9.6	9.6	9.6	9.2	8.8	9	MB	MB	MB	MB	8	MB														
8	1899487	BARRERA ESCALANTE, MARIA FATIMA	7.6	6.8	7.8	9.6	9.2	8.2	3.8	7	8.4	8.6	8.0	7.6	8.0	8.1	3.5	7	8.4	7.8	8.2	7.2	8.8	8.0	3.7	7	9.8	9.2	9.8	9.0	8.0	9.1	6.5	8	9.2	9.8	9.4	8.2	7.6	9	MB	MB	MB	MB	8	MB														
9	1828336	BAUTISTA DE NUÑEZ, DILSA NOEMY	7.0	7.4	7.8	8.4	8.2	8.1	3.4	7	8.0	8.0	7.8	7.8	8.4	7.6	3.8	6	7.2	6.8	8.4	7.8	8.6	7.7	3.7	7	7.4	8.0	8.2	8.0	7.4	7.8	2.8	7	9.0	9.8	9.2	7.6	7.6	9	MB	MB	MB	MB	MB	MB														
10	1500951	BAUTISTA ZAVALLA, DIER ANTONIO	6.0	9.0	2.0	2.0	2.0	3.4	5	5.2	5.2	3.4	2.6	2.4	5.8	5	6.2	0.0	0.0	0.0	0.0	1.2	1	6.8	2.0	2.0	2.0	2.0	3.0	2	8.0	6.0	1.8	1.8	2.6	4	MB	MB	MB	8	8	MB																		
11	1884826	BEÑITEZ VELA, NERY FRANCISCO	7.0	9.0	2.0	2.0	2.0	3.6	5	8.2	9.2	3.2	2.6	2.0	8.6	3	9.8	9.8	4.0	2.0	0.0	3.9	3	9.8	9.0	4.0	3.0	2.0	4.0	3	6.8	6.0	4.0	4.0	1.8	5	MB	MB	MB	MB	8	MB																		
12	20364236	BONILLACRUZ, JOSE HERIBERTO	8.2	8.6	8.2	9.2	9.4	8.7	3.5	7	9.0	9.0	8.8	9.0	8.8	8.9	2.4	7	8.0	9.0	8.6	8.6	8.8	8.8	5.7	8	9.8	8.8	9.6	9.0	8.6	9.4	7.8	9	9.6	9.6	9.6	9.4	8.2	9	MB	MB	MB	MB	8	MB														
13	4328821	BRILLON GONZALEZ, YOSBELEN DEL CARMEN	7.0	7.4	7.4	8.8	9.4	8.0	6.0	6	7.4	8.8	8.6	8.6	8.0	8.5	3.1	7	7.8	8.0	8.4	8.0	8.6	8.2	3.5	7	9.8	9.4	9.6	9.0	8.4	9.2	3.6	8	9.2	9.0	8.6	8.2	7.6	9	MB	MB	MB	MB	MB	MB														
14	1499289	CHAVEZ VELAZCO, CARMEN MARITZA	8.0	8.2	8.2	8.4	9.2	8.4	3.6	7	7.6	8.6	7.2	7.8	8.2	7.9	2.0	6	8.0	7.8	8.8	9.0	8.8	8.4	6.5	8	8.8	8.4	9.8	8.8	9.0	9.0	7.6	9	9.4	9.6	9.0	8.2	8.6	9	MB	MB	MB	MB	MB	MB														
15	1635599	CORTES MORALES, JASMIN ALEXANDRA	7.0	7.4	8.0	9.0	9.2	8.1	4.6	7	7.2	8.4	8.0	7.6	7.8	0.0	3.3	1	7.0	7.8	8.0	6.4	8.4	7.5	5.0	7	6.6	7.4	8.2	8.8	8.2	0.0	7.2	2	9.2	9.2	8.8	7.4	7.8	8	MB	MB	MB	MB	MB	MB														
16	1517952	CORTES NUÑEZ, FATIMA GUADALUPE	7.8	7.6	8.0	9.0	9.2	8.3	2.8	7	6.4	8.0	7.0	7.4	7.8	7.5	2.8	6	7.2	7.2	8.0	6.6	7.6	7.5	4.5	7	8.4	7.0	7.2	7.0	7.6	7.4	3.9	7	8.4	8.4	9.0	7.8	8.8	8	MB	MB	MB	MB	MB	MB														
17	20344237	CRUZ RODRIGUEZ, AGAR ABIGAIL	7.0	7.2	7.8	9.8	9.0	8.1	3.5	7	3.2	8.6	8.0	8.0	8.8	7.7	3.7	7	8.0	7.8	8.8	7.2	8.6	7.7	3.8	7	6.8	7.4	7.8	8.8	7.8	0.0	3.9	1	6.0	9.0	8.8	8.4	7.2	8	MB	MB	MB	MB	MB	MB														
18	1868384	CRUZ ROSALES, HECTOR MARICHO	6.0	7.4	7.0	8.4	8.8	7.8	6.6	7	6.2	7.2	6.4	7.4	8.8	7.2	3.8	6	7.0	6.8	7.0	6.0	8.2	7.0	9.7	7	8.0	7.8	7.4	7.8	8.2	7.8	6.5	8	6.8	7.5	7.8	6.0	7.4	7	MB	MB	MB	MB	8	MB														
19	577932	DIAZ ROSA, MILAGRO DE MARIA	7.2	8.2	8.5	8.0	9.6	8.3	3.4	7	6.8	8.6	7.2	8.0	8.2	7.8	3.3	7	8.0	8.0	9.2	8.4	9.0	8.7	3.5	7	8.4	8.0	9.4	8.6	9.0	8.7	2.8	7	9.6	7.6	9.4	9.6	8.2	9	MB	MB	MB	MB	MB	MB														
20	708881	FUENTES MENDOZA, CARLOS ALEXANDER	7.4	7.2	7.0	8.6	8.6	7.8	3.8	7	5.2	7.2	6.0	6.8	9.0	6.8	3.1	6	9.8	6.2	6.4	6.2	7.4	6.4	4.8	8	7.0	7.0	7.0	7.2	7.4	7.1	3.3	8	6.0	9.7	7.6	6.0	6.0	6	MB	MB	MB	MB	MB	MB														

21	1495524	GAUCIA IRAHETA, HECTOR SAMUEL	8.2	8.8	8.8	7.0	9.6	7.2	5.3	6	6.8	6.8	5.4	6.0	9.4	6.8	4.3	6	5.8	6.0	6.8	6.4	5.8	6.1	5.7	6	6.0	6.0	6.0	6.0	6.0	6.4	3.5	6	7.4	7.0	6.4	6.0	6.8	7	MS	MS	MS	MS	5	MS
22	20333834	GALLEGOS DE PONCE, EDITH YAMILETH	9.2	9.2	9.0	9.4	10.0	9.4	3.6	8	9.6	9.2	8.2	8.4	9.2	8.9	3.3	8	9.0	9.6	10.0	9.6	9.2	9.5	6.5	9	9.8	9.8	10.0	9.8	9.2	9.7	3.3	8	9.6	8.1	9.8	9.4	9.2	9	MS	MS	MS	MS	6	MS
23	2621794	GONZALEZ BARRERA, ARA CELY GUADALUPE	8.2	8.2	8.8	8.0	9.6	8.6	3.1	7	8.6	9.0	8.0	8.6	8.2	8.5	3.1	7	8.0	8.4	9.0	9.0	9.0	8.7	2.9	7	9.4	9.4	9.4	8.8	8.6	9.1	4.6	8	9.6	8.2	9.8	9.4	8.4	9	MS	MS	MS	MS	MS	MS
24	355644	HERGUEZ GONZALEZ, SARAHÍ GRISMARY	7.2	7.6	8.0	8.6	8.6	8.0	3.9	7	6.0	7.8	7.4	7.8	9.2	7.6	3.1	7	6.4	8.2	9.0	7.2	7.6	7.7	5.0	7	6.0	8.6	6.0	7.2	7.2	7.0	3.6	6	8.6	6.8	9.8	9.2	7.8	8	MS	MS	MS	MS	MS	MS
25	1492848	HIDALGO CALLEJAS, YARITZA STEFANY	7.2	7.0	8.0	8.4	9.6	8.0	3.6	7	5.4	6.8	7.0	6.8	7.4	6.7	4.8	6	6.6	7.0	7.8	7.6	8.6	7.5	3.5	7	7.8	7.0	7.0	7.0	8.2	7.4	6.5	7	7.4	7.2	6.2	6.4	8.0	7	MS	MS	MS	MS	MS	MS
26	1285304	MARROQUIN LARA, ERIKA JOHANNA	7.0	7.8	8.0	7.2	9.0	7.8	5.4	7	7.8	8.8	7.0	6.2	8.2	7.6	5.7	7	6.0	8.2	7.6	8.8	6.8	7.4	4.3	7	7.2	7.2	6.0	9.0	8.6	7.6	6.5	7	6.0	6.7	9.8	6.6	7.2	7	MS	MS	MS	MS	MS	MS
27	378549	MARTINEZ NAVARRETE, RAQUEL CAROLINA	7.0	7.8	7.0	8.0	9.0	7.8	5.4	7	6.0	8.2	8.0	7.8	9.0	7.8	2.8	7	6.2	6.8	8.8	8.2	7.2	7.4	2.8	6	6.2	6.4	6.0	7.4	8.6	6.9	3.9	6	8.8	6.9	8.8	9.0	7.6	8	MS	MS	MS	MS	5	MS
28	1655655	MENDEZ RIVAS, KATERIN JOHANA	8.0	8.6	8.5	9.0	8.8	6.5	7.3	8	7.0	7.6	8.0	7.0	8.4	7.6	7.5	8	8.8	7.2	8.0	7.8	7.0	7.8	4.3	7	8.6	8.2	8.2	8.6	8.4	8.4	6.5	8	9.0	8.2	9.2	7.6	8.2	8	MS	MS	MS	MS	MS	MS
29	2021662	MENDOZA GARCIA, MARIA VIANEY	7.0	7.2	8.0	7.2	9.2	7.7	3.6	7	7.2	8.0	7.4	7.4	8.2	7.6	4.3	7	8.2	9.0	9.0	8.6	8.6	8.7	3.3	7	8.8	8.6	7.0	9.0	7.6	8.2	3.3	7	9.6	9.6	8.6	7.8	8.4	9	MS	MS	MS	6	MS	MS
30	2021660	MORALES GOMEZ, DORA ALICIA	8.0	9.2	8.5	8.6	10.0	8.9	3.4	7	8.0	8.4	8.4	8.0	8.0	8.2	3.7	7	8.2	8.8	9.2	9.8	9.2	9.0	4.3	8	9.2	9.0	9.6	9.8	9.2	9.6	7.2	9	9.6	9.6	9.8	8.8	8.8	9	MS	MS	MS	MS	6	MS
31	20130519	PALACIOS AYALA, BLANCA ROSA	8.0	8.4	8.5	9.2	9.6	8.7	6.0	8	8.4	8.6	8.0	8.0	8.0	8.2	5.7	8	8.2	8.6	9.0	9.0	8.8	8.7	3.7	7	9.0	7.0	9.6	8.6	7.8	8.4	6.5	8	9.2	9.2	9.8	9.6	9.2	9	MS	MS	MS	MS	MS	MS
32	708247	PEREZ EUAS, ELVIA YATIANA	8.4	9.0	2.0	2.0	2.0	3.9	3	8.6	6.2	3.0	2.6	2.4	4.6	3	7.8	5.4	4.0	2.0	0.0	3.8	3	8.8	7.0	6.0	5.0	4.0	6.2	5	9.0	6.0	4.0	4.0	2.0	5	MS	MS	MS	8	8	MS				
33	708431	PINEDA LAINEZ, JULIZA GUADALUPE	7.0	7.6	8.8	9.2	9.4	8.4	3.4	7	7.2	8.0	7.4	7.2	7.4	7.4	2.4	6	8.0	7.8	8.8	8.2	8.6	8.3	6.5	8	9.0	8.8	8.6	9.0	9.4	9.0	3.1	7	9.4	8.2	8.6	10.0	9.0	9	MS	MS	MS	MS	MS	MS
34	1658946	RAMIREZ AGUILAR, YESENIA ABIGAIL	8.6	8.2	8.5	8.0	9.2	8.5	6.0	8	9.0	9.0	10.0	9.8	10.0	9.5	7.0	9	8.2	8.8	9.2	9.2	9.0	8.9	5.7	8	9.0	9.4	9.8	9.8	9.0	9.4	3.8	9	9.6	9.0	9.8	9.2	8.0	9	MS	MS	MS	6	6	MS
35	3162112	RAMOS RODRIGUEZ, VICTOR MANUEL	7.0	7.4	8.0	7.8	8.6	7.8	5.3	7	6.2	7.4	7.0	7.4	7.8	7.2	3.1	6	7.8	6.8	6.8	7.0	8.2	7.3	3.5	6	8.8	8.8	8.6	8.2	8.0	8.5	7.2	8	8.0	8.4	8.8	7.6	7.8	8	MS	MS	MS	MS	MS	MS
36	2649684	RODRIGUEZ CRUZ, KELVIN ANTONIO	7.0	5.0	2.0	2.0	2.0	3.6	3	4.6	4.8	3.0	2.8	2.4	3.5	3	5.0	4.0	2.0	2.0	2.0	3.0	2	5.0	4.0	3.0	2.0	2.0	3.2	2	5.4	6.0	4.0	3.0	1.6	4	MS	MS	MS	8	8	MS				
37	8896474	RODRIGUEZ FLORES, HELEN BEATRIZ	8.4	7.0	6.5	7.8	8.2	7.2	3.1	6	7.4	7.2	6.8	6.6	9.2	7.4	3.1	6	6.6	6.8	6.6	7.0	7.0	6.8	3.7	6	6.2	6.8	7.4	7.0	8.4	7.2	3.8	6	8.0	8.0	6.6	6.4	7.6	7	MS	MS	MS	MS	MS	MS
38	1508640	ROMERO PINEDA, MELVIN MANUEL	7.0	8.0	8.8	9.0	9.0	8.4	3.9	7	6.8	8.0	7.2	7.2	7.8	7.4	4.8	7	7.2	7.2	8.4	6.6	7.4	7.4	4.3	7	7.8	8.2	7.2	8.0	7.0	7.6	7.2	8	9.0	9.0	8.8	7.4	8.0	8	MS	MS	MS	MS	MS	MS
39	20130525	SORTO RECINOS, ANA MARIA	7.4	8.2	8.3	8.8	9.0	8.3	3.4	7	8.6	8.6	8.8	8.6	8.4	8.6	4.8	8	7.6	8.2	8.4	9.4	8.6	8.4	2.9	7	9.2	8.8	9.4	9.8	8.6	9.2	5.2	8	9.6	9.6	9.6	9.6	8.2	9	MS	MS	MS	MS	MS	MS
40	3805629	TORRES MEJIA, SANDRA PATRICIA	8.6	8.0	8.8	8.8	10.0	8.8	5.9	8	7.8	7.8	7.8	8.8	7.8	7.9	2.8	7	7.2	8.4	9.2	9.0	7.8	8.3	5.0	7	9.6	9.2	9.8	9.4	8.8	9.4	3.3	8	9.6	9.6	9.8	9.2	8.0	9	MS	MS	MS	MS	MS	MS
41	375882	TORRES TORRES, ARTURO JOSE	8.6	8.0	9.5	9.0	10.0	9.0	6.6	8	8.0	9.0	7.4	7.6	8.6	8.1	3.7	7	8.6	9.2	9.0	8.8	8.8	8.9	7.8	9	9.6	9.8	9.4	9.2	9.4	9.5	7.9	9	9.2	9.2	9.8	9.8	8.0	9	MS	MS	MS	MS	MS	MS
42	4860100	VENTURA MENDOZA, ALESSON MARIELOS	8.0	8.2	8.5	9.2	9.4	8.7	7.8	8	8.8	8.8	7.0	8.4	8.8	8.4	8.0	8	9.2	9.4	9.2	9.4	9.0	9.2	8.0	9	9.8	9.4	9.4	9.0	8.0	9.1	7.9	9	9.6	9.6	9.6	7.8	9.0	9	MS	MS	MS	MS	MS	MS

Firma y sello de el(la) Coordinador(a) General del Proyecto



IMPLEMENTADORA: FE Y ALEGRÍA EL SALVADOR
DEPARTAMENTO: CABAÑAS
MUNICIPIO: SENSUNTEPEQUE
NOMBRE DE SEDE/CENTRO ESCOLAR: PROF. JOSÉ ÁNGEL CASTILLO
NOMBRE DE EL(LA) COORDINADOR(A) DE LA SEDE: MAIRA ELIZABETH PLATERO

MODALIDAD: SEMIPRESENCIAL
GRADO: 2º AÑO DE BACHILLERATO SECCIÓN: "B"

NOMENCLATURA		PORCENTAJES		
NI = Nota Institucional	Grado	NI %	PAES %	
PAES = Prueba PAES				
PF = Promedio Final	2do. Año	75%	25%	

No.	NIE	NOMBRE DE LOS ALUMNOS/AS En orden alfabético de apellidos	LENGUAJE Y LITERATURA									MATEMÁTICA									CIENCIAS NATURALES									ESTUDIOS SOCIALES Y CÍVICA									IDIOMA EXTRANJERO					MORAL, URBANIDAD Y CÍVICA				
			MÓDULOS					RESULTADOS FINALES				MÓDULOS					RESULTADOS FINALES				MÓDULOS					RESULTADOS FINALES				MÓDULOS					PF	MÓDULOS					PF							
			1	2	3	4	5	NI	PAES	PF	1	2	3	4	5	NI	PAES	PF	1	2	3	4	5	NI	PAES	PF	1	2	3	4	5	NI	PAES	PF	1	2	3	4	5	PF	1	2	3	4	5	PF		
1	705997	ALFARO GARCIA, GUADALUPE DEL CARMEN	7.0	6.6	7.2	9.0	2.0	6.4	3.6	8	9.0	8.8	6.8	6.8	9.0	7.6	3.5	7	7.6	6.4	7.2	7.8	6.4	7.1	3.1	8	8.2	7.4	9.8	8.0	7.8	8.2	3.5	7	9.0	6.0	9.2	9.2	2.0	7	MB	E	MB	MB	E	MB		
2	4204740	ALFARO LOPEZ, KERRY GISELLE	8.0	6.2	6.0	7.0	9.2	6.9	7.7	7	6.2	5.6	7.6	7.2	9.0	7.1	3.7	6	5.6	5.6	7.4	7.0	5.8	6.3	7.2	7	7.0	7.8	7.6	7.4	9.0	7.8	7.9	8	6.0	6.4	9.2	6.0	6.0	7	MB	MB	MB	MB	MB	MB	MB	
3	578539	ALFARO RIVERA, YESENIA BEATRIZ	7.0	6.6	6.4	7.0	9.4	7.3	3.4	6	7.0	7.0	6.0	6.0	6.0	6.4	3.5	6	6.2	6.2	6.4	6.0	3.6	6.1	4.3	6	6.0	6.8	8.2	8.2	8.2	7.5	5.2	7	7.2	7.8	4.0	6.0	6.0	6	MB	MB	MB	MB	MB	MB	MB	
4	5826171	ALVARADO, FRANCIS JAVIER	7.0	8.0	8.8	7.4	9.2	8.1	2.8	7	8.0	7.4	7.0	7.0	7.8	7.4	2.8	6	7.0	8.0	7.0	8.6	7.6	7.6	2.5	6	8.2	8.0	9.2	7.4	9.2	8.4	3.5	7	9.0	9.6	9.6	8.0	7.4	9	MB	E	E	MB	E	E		
5	1494315	ARVALO IRIBARETA, ERIKA ESTONIA	7.0	7.8	6.8	7.4	9.8	7.7	3.6	7	7.0	7.2	7.0	7.0	8.0	7.2	3.5	6	6.6	7.0	6.8	8.0	7.0	7.1	3.5	6	9.0	8.0	7.8	8.2	9.0	8.4	3.1	7	6.0	6.0	8.4	6.4	6.0	7	E	E	E	E	E	E		
6	578333	ARGUETA ALDANA, WENDY MARISOL	7.6	7.0	6.2	7.4	9.0	7.4	2.2	6	6.8	6.0	7.0	7.0	9.2	7.2	3.1	6	7.4	6.4	6.4	7.4	6.4	6.8	3.3	6	9.0	7.2	9.2	7.0	9.2	8.3	3.9	7	8.0	7.0	9.4	7.2	6.8	8	E	MB	E	MB	MB	MB		
7	578785	AYALA ASCENCIO, DANIELA ELIZABETH	7.0	6.0	6.0	2.0	2.0	4.8		3	6.0	7.2	6.2	2.4	2.4	4.8		4	5.6	6.6	3.8	4.0	0.0	4.4		3	6.8	6.0	7.0	2.0	2.0	4.8		4	6.0	7.2	7.8	4.4	2.0	5	5	MB	MB	5	5	5	5	
8	692552	BAIRES, JOHANAN NICOL	7.0	7.2	2.0	2.0	2.0	4.0		3	8.0	6.4	3.8	2.8	2.4	4.7		4	6.0	6.0	4.0	4.0	0.0	4.0		3	8.6	6.4	2.6	2.0	2.0	4.3		3	9.0	7.0	4.0	4.0	2.0	5	5	5	5	5	5			
9	580144	BARAHONA ROGEL, BRENDA ELIZABETH	7.0	7.0	7.0	7.0	9.8	7.6	5.3	7	5.4	5.8	6.4	6.8	9.2	6.7	3.1	6	5.6	6.0	3.6	6.0	7.2	7.0	3.5	6	7.0	6.4	8.0	6.2	8.6	7.2	4.6	7	7.0	7.8	8.2	6.8	6.0	7	MB	MB	MB	5	MB	MB		
10	579080	BARRAZA RIVERA, DEYSI ESPERANZA	7.2	8.0	7.0	8.0	9.2	7.9	4.6	7	7.0	7.4	7.0	7.2	7.8	7.3	3.7	6	7.0	5.8	7.6	7.4	5.8	6.7	3.7	6	8.2	6.8	7.0	7.2	8.6	7.5	6.5	7	7.8	9.2	9.0	7.6	6.0	8	MB	MB	MB	MB	MB	MB		
11	692248	CAÑAS ZAVALA, ELZENA DEL CARMEN	7.0	6.6	6.2	7.2	9.2	7.2	3.1	6	6.4	6.0	7.0	6.8	9.2	7.1	5.0	7	6.6	5.8	6.0	7.2	5.8	6.3	3.5	6	7.4	6.0	7.4	6.4	8.6	7.2	3.9	6	7.6	7.8	6.0	6.4	7.0	7	MB	MB	MB	5	MB	MB		
12	1495985	CARTELLANO VARGAS, BRINDALY YAMILEN	8.0	7.0	8.4	8.4	9.2	7.8	3.1	7	7.0	8.6	7.0	7.0	8.0	7.5	3.1	6	6.8	8.2	8.4	8.2	7.0	7.7	4.3	7	7.0	8.0	8.6	8.4	9.0	8.2	2.6	7	6.0	6.0	9.0	7.6	8.6	8	MB	MB	MB	MB	MB	MB		
13	692400	CASTILLO HERNANDEZ, REBECA ADISAL	8.0	7.6	7.4	7.6	8.8	7.5	6.6	7	5.4	6.6	7.0	7.8	9.2	7.2	3.7	6	5.6	7.0	7.8	7.4	6.4	6.8	4.3	6	7.2	8.0	9.2	6.6	8.8	8.0	5.2	7	6.4	7.0	9.8	7.0	7.2	7	MB	E	E	MB	E	E		
14	1515093	CHAVEZ PORTILLO, CLEMENTINA DEL CARMEN	7.0	7.0	7.6	8.8	9.8	8.0	4.6	7	7.8	7.6	8.6	7.8	7.8	7.9	3.5	7	9.4	9.2	9.6	8.2	8.6	9.0	3.0	8	8.2	8.0	9.2	8.4	9.2	8.6	3.9	7	9.6	10.0	10.0	9.4	8.0	9	E	E	E	E	E	E		
15	707599	CRUZ ALFARO, GABRIELA NOEMY	7.4	8.0	7.6	8.4	9.6	8.2	5.3	7	9.0	8.0	7.8	7.8	8.0	8.1	4.3	7	7.8	7.4	8.4	7.4	8.0	7.8	5.7	7	8.2	8.0	7.8	7.4	8.6	8.0	3.1	7	9.0	9.6	9.6	8.4	8.0	9	MB	E	E	MB	E	E		
16	707592	CRUZ ROSALES, MARIA CRISTINA	8.6	8.2	8.6	10.0	10.0	9.1	3.4	8	6.4	7.6	8.8	7.8	8.4	7.6	5.0	7	6.6	8.0	7.6	9.2	8.8	8.1	3.5	7	9.0	8.2	9.2	9.2	8.6	8.6	5.1	7	8.8	10.0	10.0	9.2	8.2	9	MB	MB	MB	MB	MB	MB		
17	1527559	FLORES BARRERA, MARIA AZUCENA	6.0	7.0	2.0	2.0	2.0	3.8		3	5.4	6.2	3.6	2.8	2.0	4.0		3	5.8	7.2	5.2	4.0	0.0	4.4		3	6.0	6.0	2.0	2.0	2.0	3.6		3	7.4	8.0	2.0	4.0	1.8	5	5	5	5	5	5			
18	692427	FUENTES HERNANDEZ, BLANCA MARCELA	7.2	7.6	7.8	8.4	9.0	8.0	4.6	7	8.4	8.0	7.8	7.0	7.8	7.6	3.1	7	8.4	7.0	8.2	7.6	8.6	8.0	3.3	7	7.8	6.0	8.8	9.2	8.6	8.0	5.2	7	9.4	8.8	9.6	9.2	6.0	9	MB	MB	MB	E	MB	MB		
19	1508066	FUENTES PINEDA, FRANCISCO NDIEMIAS	7.0	7.0	6.4	7.2	8.0	7.1	8.3	7	7.0	6.6	7.0	8.2	8.4	7.4	5.0	7	8.0	6.6	6.6	6.8	7.0	6.5	7	8.0	8.0	7.2	7.4	7.6	8.8	7.8	5.2	7	6.8	7.2	8.2	6.6	6.0	7	MB	MB	MB	5	MB	MB		
20	1516410	GARCIA ALVAREZ, PEDRO AGUSTIN	7.4	7.6	8.0	8.8	9.4	8.2	3.3	7	8.4	7.4	6.6	7.4	8.0	7.6	3.1	6	7.0	8.2	8.4	9.2	8.8	8.3	7.2	8	9.4	8.5	9.8	8.2	9.2	9.0	7.2	9	9.0	9.6	9.8	8.0	8.0	9	E	E	E	E	E	E		

21	506386	GARCIA TORRES, ZULMA YESCENIA	7.0	7.8	7.4	8.0	9.4	7.9	3.9	7	6.0	6.4	7.6	7.8	8.4	8.0	5.0	7	6.8	7.0	7.8	8.8	8.0	7.7	7.7	8	8.6	9.0	8.8	8.2	8.6	8.6	7.6	8	7.6	9.0	9.8	9.0	8.8	9	MB	MB	MB	MB	MB	MB
22	5824672	GONZALEZ CRUZ, SILVIA CRISTINA	7.0	7.6	7.8	9.0	9.2	8.1	3.9	7	7.2	7.8	6.6	6.8	9.0	7.5	2.1	6	8.0	7.4	8.4	8.4	8.6	8.2	5.0	7	9.2	7.2	9.2	6.4	9.0	8.2	3.3	7	9.6	9.4	10.0	9.2	8.0	9	MB	E	MB	MB	E	MB
23	5242729	GONZALEZ MORALES, JOSE CARLOS	7.8	7.6	8.4	8.6	9.4	8.4	3.6	7	7.2	7.6	8.4	7.0	8.4	7.7	3.7	7	8.0	7.2	7.8	8.0	8.0	7.8	3.3	7	6.6	8.2	9.6	9.2	9.2	8.6	3.9	7	9.0	9.0	10.0	9.0	8.8	9	MB	E	E	E	E	E
24	1501174	GUERRA AGUIRRE, WENDY ESTEFANY	7.0	7.4	7.2	8.0	9.2	7.8	3.3	7	6.6	8.0	7.0	7.4	8.0	7.4	3.3	6	7.8	6.8	7.2	7.6	7.6	7.4	6.5	7	8.6	8.1	8.2	7.8	9.0	8.3	3.5	7	7.0	8.0	8.8	8.2	7.4	8	MB	E	MB	MB	E	MB
25	2665540	GURVIRA SANTOL, KARLA YAMILETH	10.0	9.8	10.0	10.0	10.0	10.0	8.5	10	9.2	9.6	10.0	9.8	10.0	9.7	8.6	9	10.0	9.6	10.0	10.0	10.0	9.9	8.3	10	8.8	9.3	9.8	10.0	10.0	9.6	8.8	9	9.6	10.0	10.0	10.0	9.0	10	E	E	E	E	E	E
26	1486225	HERNANDEZ RUIZ, AZUCENA YASMIN	7.0	8.8	8.4	8.0	9.2	8.3	6.0	8	6.4	7.8	7.2	7.8	7.8	7.4	3.7	6	7.6	7.0	8.2	8.2	8.6	7.9	6.5	8	7.8	9.2	9.2	8.0	8.8	8.6	7.6	8	9.0	9.0	9.8	9.0	6.2	9	MB	E	E	MB	E	E
27	19992488	HERNANDEZ, RODOLFO ALEXANDER	7.0	7.0	7.6	7.2	8.8	7.5	3.1	6	5.6	6.2	6.4	6.4	9.2	6.8	4.3	6	8.2	6.2	7.8	7.2	7.4	7.4	2.9	6	7.0	6.0	8.2	7.2	9.0	7.5	5.2	7	8.0	6.4	9.0	8.6	8.0	8	MB	MB	MB	MB	MB	MB
28	586632	RIVAS ESCAMILLA, ANSELICA MARIA	7.4	7.6	7.2	7.6	9.2	7.8	2.8	7	5.6	8.0	7.0	7.2	8.8	7.3	2.3	6	6.0	7.0	8.2	7.0	7.4	7.1	1.4	6	8.2	8.0	9.0	8.8	9.2	8.6	2.3	7	9.0	9.0	8.8	8.0	7.6	8	MB	MG	E	MB	MB	MB
29	1510592	IRAHETA PALACIOS, ZULMA ELIZABETH	7.0	7.2	7.2	6.8	8.8	7.4	3.9	7	6.2	6.2	6.2	6.6	9.2	6.9	2.8	6	6.4	6.2	7.2	7.4	5.2	6.5	3.1	6	8.6	8.0	7.8	6.8	9.0	8.0	1.8	6	8.8	8.2	9.0	8.6	6.6	8	MB	E	E	MB	E	E
30	1493835	IRAHETA VELASQUEZ, PRISCILA DE LOS ANGELES	7.2	7.6	8.2	8.2	8.6	8.0	3.1	7	5.4	6.8	7.0	7.8	8.6	7.1	2.7	6	7.0	7.6	7.6	7.2	7.2	7.3	3.7	6	6.6	8.0	9.0	7.4	9.2	8.0	3.9	7	6.8	9.0	8.4	6.0	7.2	7	MB	E	E	MB	E	E
31	692524	LAINEZ, KELVIN VLADIMIR	7.0	7.2	2.0	2.0	2.0	4.0		3	5.4	7.2	5.8	2.6	2.0	4.6		3	5.8	7.2	5.4	2.0	0.0	4.1		3	7.8	7.4	6.0	2.0	2.0	5.0		4	6.0	8.4	6.0	4.0	2.0	5	B	B	B	B	B	B
32	2664487	LEON MORALES, JEFFREY ARGENS	7.0	6.0	7.0	7.8	9.2	7.4	4.6	7	7.2	6.4	5.8	5.2	7.0	6.3	3.1	6	6.4	8.0	7.4	7.6	6.2	7.1	5.0	7	6.4	7.7	7.0	7.6	9.0	7.5	7.9	8	7.4	8.8	9.4	9.2	7.2	8	MB	E	E	B	E	E
33	1625698	MEJIA LOPEZ, SANTIAGO ISAU	7.0	6.0	6.0	7.4	9.0	7.1	3.3	6	6.8	6.8	7.0	6.4	8.2	7.0	2.4	6	6.0	5.6	5.6	6.2	6.0	7.0	2.7	6	7.6	7.4	8.4	7.6	7.6	7.7	2.5	7	6.0	7.4	7.8	7.2	5.0	7	MB	E	MB	MB	E	MB
34	582624	MEJIA MORALES, JACQUELINE GUADALUPE	7.4	7.0	7.4	8.0	9.2	7.8	2.6	7	6.2	6.4	7.6	6.0	8.8	7.0	4.3	6	6.8	6.0	7.0	6.8	7.4	6.8	4.3	6	7.4	8.2	7.2	7.2	9.0	7.8	4.6	7	7.6	8.4	9.2	8.4	6.0	8	MB	E	E	MB	E	E
35	1513778	ORELLANA ALFARO, JOSE DOLORES	7.0	7.4	7.0	7.0	9.0	7.5	3.9	7	6.0	7.0	7.0	6.2	9.0	7.0	4.3	6	5.8	6.2	6.0	6.2	5.8	6.0	7.7	6	6.2	6.0	7.0	7.4	8.6	7.0	7.2	7	7.2	8.4	9.0	6.4	6.0	7	MB	MB	E	MB	MB	MB
36	1518075	ORCINOS TORRES, JIMMY JOSUE	7.0	7.2	7.0	7.2	8.8	7.4	3.3	6	6.2	6.2	6.8	7.0	8.8	7.0	7.7	7	5.4	6.0	5.6	6.2	5.0	5.6	5.7	6	7.0	7.0	7.4	7.8	9.0	7.6	4.6	7	6.4	8.0	9.0	7.4	6.8	8	MB	E	MB	MB	E	MB
37	576907	RIVAS RODRIGUEZ, EVELYN KIDMARA	7.0	7.2	7.6	7.6	9.0	7.7	3.4	7	5.0	7.6	7.4	6.2	8.8	7.0	4.3	6	5.8	7.0	6.8	7.0	6.7	7.2	7	7.6	8.4	8.2	8.6	9.4	8.4	5.8	8	6.0	8.0	7.6	6.6	7.4	7	MB	MG	E	MB	MB	MB	
38	1738780	RIVIRA CORTEZ, LUCIA YAMILETH	7.4	7.0	7.0	6.8	9.2	7.5	7.6	8	5.6	6.4	6.8	6.2	9.0	6.8	3.7	6	5.8	5.6	6.6	6.4	6.6	6.2	5.7	6	6.6	6.0	8.0	7.4	8.6	7.3	3.9	6	6.0	6.0	6.0	7.6	6.0	6	MB	MB	E	MB	MB	MB
42	560519	RODRIGUEZ AREVALO, ANA MARITZA	7.0	7.6	8.2	9.0	9.0	8.2	3.2	7	8.6	8.6	7.2	8.0	7.2	7.9	2.5	7	6.6	7.4	8.4	7.8	8.0	7.6	2.7	7	6.0	7.2	8.2	8.6	7.2	7.4	4.6	7	8.0	9.0	9.0	7.4	8.8	8	MB	MG	MG	MB	MB	MB
40	1516602	RODRIGUEZ MAURICIO, YEBSENIA DE LOS ANGELES	7.2	7.8	9.4	9.6	10.0	8.8	3.1	7	8.0	9.0	7.0	7.2	8.2	7.9	2.7	7	8.6	9.0	9.2	8.8	8.4	8.8	4.3	8	8.6	8.8	9.6	9.6	8.8	9.1	7.6	9	9.4	9.6	9.8	9.2	8.4	9	MB	MG	E	MB	MB	MB
41	699311	RODRIGUEZ MEJIA, YENIS SAMANTA	7.4	8.0	7.4	8.8	9.6	8.2	6.0	8	5.8	6.4	6.4	6.6	9.2	6.9	3.3	6	6.4	7.0	6.6	7.8	7.2	7.0	5.0	7	6.8	8.0	8.2	7.2	8.8	7.8	6.5	7	7.0	8.0	9.0	7.0	6.2	7	MB	MB	E	MB	MB	MB
42	692445	RODRIGUEZ QUINTEROS, ELY MARISOL	7.0	7.4	7.2	7.2	9.0	7.6		6	5.0	6.6	6.8	7.2	9.2	7.0		5	8.2	5.8	6.0	6.2	7.8	6.8		5	7.4	8.2	7.2	7.0	8.8	7.7		6	8.4	8.0	8.2	7.0	6.0	8	MB	MG	E	MB	MB	MB
43	1486181	RODRIGUEZ SANTOS, GUADALUPE DEL CARMEN	9.6	9.0	10.0	10.0	10.0	9.7	8.1	9	9.2	9.0	10.0	9.8	10.0	9.6	5.7	9	10.0	9.6	10.0	9.6	10.0	9.8	7.2	9	8.4	9.0	9.6	10.0	10.0	9.4	7.7	9	9.8	10.0	10.0	9.6	9.2	10	E	E	E	E	E	E
44	2625345	ROMERO ROMERO, BRENDA YASMIN	7.0	7.6	7.6	7.8	9.2	7.8	4.6	7	5.8	7.2	7.4	6.6	9.0	7.2	3.5	6	6.2	7.2	7.2	6.4	8.6	7.1	2.6	6	6.6	6.0	9.0	7.2	9.2	7.6	3.6	7	9.0	9.4	9.6	6.4	6.0	8	MB	MB	E	MB	MB	MB
45	2649603	SARA VIA RODRIGUEZ, YOHANA BEVERALDA	7.2	5.0	2.0	2.0	2.0	2.6		3	8.2	6.6	2.6	2.8	2.0	4.6		3	7.8	5.8	4.0	2.0	0.0	2.9		3	7.8	6.0	2.0	2.0	2.0	4.0		3	9.0	6.0	2.6	4.0	2.0	5	B	B	B	B	B	B
46	1496146	SORIANO BARRERA, IVANIA VANESSA	6.0	5.0	2.0	2.0	2.0	3.4		3	5.0	5.0	3.8	2.6	2.0	3.7		3	5.8	5.8	4.0	2.0	0.0	3.5		3	6.2	6.0	6.0	2.0	2.0	4.4		3	8.0	6.0	4.0	4.0	2.0	5	B	MB	MB	B	B	B
47	1516046	SORIANO LARA, DIVORA ISABEL	7.4	7.4	7.0	7.4	9.0	7.6	3.4	7	5.0	6.4	6.6	7.4	7.4	6.6	3.5	6	5.8	5.8	6.8	6.0	6.2	6.1	5.0	6	8.2	8.0	7.8	7.2	9.2	8.1	3.5	7	7.0	7.0	8.2	6.8	6.0	7	M	MB	E	M	MB	MB
48	578424	TORRES QUINTEROS, MARIA EMERALDA	8.0	7.0	2.0	2.0	2.0	4.2		3	7.0	8.0	2.0	2.0	2.0	4.2		3	7.6	8.2	4.0	2.0	2.0	4.8		4	8.0	7.0	2.0	2.0	2.0	4.2		3	9.0	6.0	2.0	2.0	2.0	4	MB	MB	B	B	B	B
49	1509787	TORRES QUINTEROS, MARIA GUADALUPE	9.0	8.4	8.6	8.6	10.0	8.9	2.3	8	5.6	6.8	7.2	7.8	9.0	7.3	2.5	6	7.2	8.0	9.2	10.0	10.0	8.9	4.3	8	9.2	6.0	9.8	10.0	9.2	8.8	2.1	7	7.4	8.6	10.0	9.0	8.8	9	E	MG	E	E	MB	E
50	1515151	TORRES QUINTEROS, TRINIDAD	7.2	7.6	8.4	8.8	10.0	8.4	3.6	7	5.8	6.8	7.6	7.4	9.2	7.4	3.1	6	7.8	8.2	9.2	9.2	10.0	8.9	3.3	7	8.8	8.0	9.8	10.0	9.0	9.1	4.3	8	9.0	8.0	10.0	9.4	9.6	9	E	MB	E	E	MB	E
51	1526212	VARGAS MELÉNDEZ, BLANCA INES	7.0	6.6	7.4	7.8	9.6	7.7	3.2	7	8.6	7.0	7.0	6.4	8.0	7.4	2.1	6	7.8	8.8	8.0	6.8	7.4	7.8	4.3	7	8.2	7.2	7.0	7.8	9.2	7.9	3.2	7	9.0	9.0	6.0	6.0	8.0	8	E	MG	E	E	MB	E
52	1827856	VÁRQUEZ PÉREZ, MIRIAM ARACELY	7.2	8.2	9.0	8.8	8.4	8.2	7.2	8	8.8	8.6	8.2	8.6	7.4	8.2	2.5	7	8.0	8.0	8.6	9.4	7.6	8.2	2.5	7	9.0	8.2	9.0	8.0	9.2	8.7	4.6	8	9.0	9.0	9.6	8.6	8.2	9	MB	MG	E	MB	MB	MB

Firma y sello de el(la) Coordinador(a) General del Proyecto

**CENTRO ESCOLAR  
CANTÓN SAN ANTONIO  
E0220**



MINISTERIO DE EDUCACIÓN, CIENCIA Y TECNOLOGÍA  
DIRECCIÓN NACIONAL DE EDUCACIÓN DE JÓVENES Y ADULTOS  
INSTITUTO DE MODALIDADES FLEXIBLES DE EDUCACIÓN

Modalidades  
Flexibles  
DE EDUCACIÓN

IMPLEMENTADORA: FE Y ALEGRÍA EL SALVADOR
DEPARTAMENTO: CAHAÑAS
MUNICIPIO: VICTORIA
NOMBRE DE SEDE: CENTRO ESCOLAR CANTÓN SAN ANTONIO
NOMBRE DE EL(LA) COORDINADOR(A) DE LA SEDE: ROSA ISELA ALAS

MODALIDAD: SEMIPRESENCIAL
CURSO: 2º AÑO DE BACHILLERATO SECCIÓN "A"

CODIGO DE SEDE: 0220
AÑO LECTIVO: 2019
HORARIO DE ATENCIÓN: SÁBADO 7:30 am a 4:00 pm

NOMENCLATURA	PORCENTAJES		
	Grado	NI %	PAES %
NI = Nota Institucional	2do. Año	75%	25%
PAES = Prueba PAES			
PF = Promedio Final			

No.	NIE	NOMBRE DE LOS ALUMNOS/AS En orden alfabético de apellidos	LENGUAJE Y LITERATURA					MATEMÁTICA					CIENCIAS NATURALES					ESTUDIOS SOCIALES Y CÍVICA					IDIOMA EXTRANJERO					MORAL, URBANIDAD Y CÍVICA																			
			MÓDULOS					RESULTADOS FINALES					MÓDULOS					RESULTADOS FINALES					MÓDULOS					RESULTADOS FINALES					MÓDULOS					RESULTADOS FINALES									
			1	2	3	4	5	NI	PAES	PF	1	2	3	4	5	NI	PAES	PF	1	2	3	4	5	NI	PAES	PF	1	2	3	4	5	NI	PAES	PF	1	2	3	4	5	NI	PAES	PF					
1	1496790	ALEMÁN LEIVA, MARÍA XOMARA	9.0	7.0	8.0	10.0	10.0	8.8	3.9	8	9.0	7.8	10.0	8.0	8.0	8.6	2.8	7	8.0	8.0	8.0	9.0	9.0	8.4	5.7	8	9.0	8.0	7.0	9.0	7.0	8.0	4.6	7	9.0	8.0	7.0	6.0	9.0	8		MB	MB	MB	MB	MB	MB
2	580085	ALEMÁN LEIVA, MARIO	9.0	5.0	6.0	7.0	6.0	6.6	5.3	6	9.0	5.0	6.0	7.0	6.0	6.6	2.4	6	7.0	6.0	7.0	7.0	8.0	7.0	5.1	6	7.0	5.0	6.0	7.0	7.0	6.4	5.6	6	6.0	6.0	7.0	4.0	8.0	6		B	B	B	B	B	B
3	580129	ALEMÁN ORELLANA, VERÓNICA BEATRIZ	9.0	6.0	3.0	4.0	5.0	5.4		4	9.0	6.0	3.0	4.0	4.0	5.2		4	9.0	9.0	4.0	4.0	3.0	5.8	3.5	5	8.0	6.0	2.0	2.0	2.0	4.0		3	8.0	6.0	3.0	3.0	2.0	4		E	MB	B	B		
4	2625892	ALVARENGA SERVELLÓN, JUDITH YULIZA	8.0	7.0	7.0	9.0	10.0	8.2	5.4	7	8.0	7.0	7.0	9.0	9.0	8.0	5.3	7	8.0	8.0	8.0	9.0	9.0	8.2	5.5	7	10.0	7.0	6.0	10.0	8.0	8.2	5.8	8	8.0	8.0	7.0	9.0	9.0	8		MB	B	MB	MB	MB	MB
5	704781	AYALA AYALA, DELIA NOHEMY	8.0	7.0	7.0	10.0	8.0	8.0	5.0	7	8.0	7.0	7.0	10.0	6.0	7.6	2.8	6	8.0	8.0	7.0	9.0	9.0	8.2	5.0	7	9.0	8.0	8.0	10.0	8.0	8.6	5.2	8	7.0	6.0	8.0	7.0	7.0	7		MB	E	E	MB	E	
6	692307	AYALA HERNÁNDEZ, YENI ROSANA	9.0	7.0	7.0	9.0	9.0	8.2	5.7	7	9.0	7.0	7.0	9.0	8.0	8.0	5.7	7	6.0	8.0	6.0	9.0	8.0	7.4	5.7	6	8.0	8.0	5.0	9.0	6.0	7.2	5.5	6	7.0	7.0	5.0	7.0	9.0	7		MB	MB	MB	MB	MB	MB
7	692308	AYALA PINEDA, MARÍA GIMENA	10.0	7.0	7.0	9.0	9.0	8.4	2.9	7	10.0	7.0	7.0	9.0	9.0	8.4	3.1	7	7.0	6.0	7.0	9.0	8.0	7.4	2.9	6	8.0	6.0	7.0	10.0	7.0	7.6	3.1	6	7.0	5.0	8.0	8.0	8.0	7		E	E	E	B	E	
8	1514481	ESCALANTE LÓPEZ, DALIA YOMIRA	9.0	7.0	7.0	10.0	10.0	8.6	2.6	7	9.0	7.0	7.0	10.0	9.0	8.4	7.0	8	7.0	8.0	8.0	9.0	9.0	8.2	5.0	7	9.0	10.0	8.0	8.0	8.0	8.6	5.6	7	9.0	9.0	8.0	9.0	9.0	9		E	E	E	E	E	E
9	692745	ESCOBAR ESCALANTE, MARLON GABRIEL	9.0	7.0	4.0	8.0	9.0	7.4	3.6	6	9.0	7.0	4.0	8.0	8.0	7.2	5.7	7	8.0	9.0	7.0	8.0	9.0	8.2	7.8	8	6.0	9.0	4.0	8.0	8.0	7.0	7.9	7	8.0	8.0	3.0	7.0	10.0	7		MB	B	B	MB	MB	MB
10	1518176	ESCOBAR TORRES, MARIELOS BEATRIZ	9.0	7.0	7.0	10.0	8.0	8.2	3.3	7	9.0	7.0	7.0	10.0	9.0	8.4	3.3	7	7.0	8.0	8.0	8.0	9.0	8.0	3.5	7	9.0	7.0	7.0	9.0	9.0	8.2	5.2	7	8.0	7.0	7.0	8.0	9.0	8		MB	MB	MB	MB	MB	MB
11	692323	ESCOBAR TORRES, YULIZA MARÍA	7.0	7.0	7.0	10.0	9.0	8.0	3.6	7	7.0	7.0	7.0	10.0	9.0	8.0	3.3	7	8.0	7.0	7.0	8.0	9.0	7.8	2.6	7	9.0	7.0	5.0	9.0	9.0	7.8	5.2	7	8.0	7.0	8.0	7.0	9.0	8		MB	MB	MB	MB	MB	MB
12	1510977	GÁMEZ VEUS, MILBA	10.0	7.0	7.0	10.0	10.0	8.8	5.3	8	10.0	7.0	7.0	10.0	9.0	8.6	5.1	7	9.0	8.0	8.0	10.0	8.0	8.6	5.0	8	9.0	9.0	7.0	10.0	8.0	8.6	3.9	7	8.0	7.0	8.0	8.0	8.0	8		MB	MB	E	MB	MB	MB
13	2625648	HERNÁNDEZ MEMBREÑO, KEYDI NOHEMY	8.0	6.0	7.0	7.0	9.0	7.4	3.4	6	8.0	6.0	7.0	7.0	6.0	6.8	3.5	6	7.0	7.0	7.0	7.0	8.0	7.2	3.3	6	7.0	6.0	6.0	8.0	8.0	7.0	5.2	7	7.0	5.0	7.0	6.0	9.0	7		MB	MB	MB	MB	MB	MB
14	692326	MEMBREÑO RIVAS, MARÍA YEISY	8.0	7.0	7.0	10.0	9.0	8.2	5.1	7	9.0	7.0	7.0	10.0	8.0	8.2	5.1	7	7.0	8.0	8.0	9.0	9.0	8.2	4.5	7	9.0	8.0	7.0	9.0	7.0	8.0	2.6	7	7.0	6.0	8.0	7.0	9.0	7		MB	E	E	MB	E	
15	705440	MIRANDA CALLEJAS, DANIELA ESMERALDA	9.0	7.0	7.0	9.0	10.0	8.4	5.3	8	9.0	7.0	7.0	9.0	9.0	8.2	5.3	7	6.0	8.0	8.0	8.0	8.0	8.8	3.7	8	7.0	6.0	7.0	8.0	7.0	7.0	4.6	6	7.0	6.0	7.0	7.0	9.0	7		MB	MB	MB	B	MB	MB
16	704780	PÉREZ HERNÁNDEZ, JOSSELIN JOHANA	9.0	8.0	7.0	8.0	8.0	8.0	5.3	7	9.0	8.0	7.0	8.0	7.0	7.8	3.7	7	6.0	8.0	6.0	8.0	7.0	7.0	3.3	6	6.0	7.0	7.0	8.0	8.0	7.2	3.3	6	7.0	8.0	7.0	7.0	7.0	7		B	MB	MB	B	MB	MB
17	693894	PINEDA ORELLANA, LÍA ESTEFANY	10.0	8.0	7.0	10.0	10.0	9.0	5.3	8	10.0	8.0	7.0	10.0	9.0	8.8	4.3	8	9.0	9.0	8.0	10.0	9.0	9.0	3.7	8	9.0	9.0	8.0	10.0	9.0	9.0	7.2	9	10.0	9.0	9.0	8.0	10.0	9		E	E	E	E	E	E
18	1496800	PORTILLO RECINOS, ANTONIO EDENILSON	8.0	5.0	6.0	7.0	6.0	6.4	3.1	6	8.0	5.0	6.0	7.0	7.0	6.6	3.5	6	6.0	3.0	5.0	7.0	7.0	5.6	5.7	6	5.0	7.0	6.0	6.0	7.0	6.2	3.5	6	5.0	5.0	3.0	7.0	8.0	6		MB	MB	MB	B	MB	MB
19	692330	RIVAS ESCOBAR, KEIRY DAMARI	9.0	7.0	7.0	10.0	7.0	8.0	6.0	8	9.0	7.0	7.0	10.0	9.0	8.4	5.3	7	8.0	8.0	7.0	9.0	8.0	8.0	3.5	7	9.0	7.0	7.0	9.0	6.0	7.8	3.5	7	8.0	8.0	7.0	8.0	10.0	8		MB	MB	MB	MB	MB	MB

20	390854	RIVAS RECONOS, SANTOS DE JESUS	8.0	7.0	7.0	9.0	8.0	7.8	8.6	7	8.0	7.0	7.0	9.0	7.0	7.6	2.8	6	7.0	8.0	7.0	8.0	8.0	7.6	6.5	7	7.0	8.0	6.0	9.0	7.0	7.4	2.8	6	7.0	6.0	7.0	6.0	9.0	7		MB	MB	MB	MB	MB
21	692796	RODAS JOVEL, JOSE RODOLFO	7.0	7.0	7.0	8.0	7.0	7.2	2.8	6	7.0	7.0	7.0	8.0	8.0	7.4	3.3	6	5.0	7.0	6.0	7.0	7.0	6.4	3.3	6	3.0	5.0	7.0	7.0	8.0	6.0	6.5	6	7.0	5.0	3.0	7.0	8.0	6		B	B	MB	MB	MB
22	1945252	RODRIGUEZ HENRIQUEZ, ANA BEATRIZ	7.0	7.0	7.0	10.0	10.0	8.2	2.8	7	7.0	7.0	7.0	10.0	7.0	7.6	3.5	7	7.0	7.0	6.0	9.0	8.0	7.4	3.7	6	9.0	8.0	7.0	9.0	8.0	8.2	5.2	7	6.0	5.0	6.0	6.0	6.0	6		MB	MB	MB	MB	MB
23	1490905	RODRIGUEZ RIVERA, MONICA BEATRIZ	8.0	7.0	8.0	7.0	8.0	7.6	5.3	7	8.0	7.0	7.0	8.0	7.0	7.4	6.4	7	6.0	5.0	6.0	7.0	7.0	6.2	4.3	6	5.0	4.0	5.0	8.0	8.0	6.0	5.2	6	9.0	7.0	6.0	8.0	8.0	8		MB	MB	MB	MB	MB
24	692332	RODRIGUEZ TORRES, SANDRA ELIZABETH	9.0	6.0	7.0	8.0	9.0	7.8	3.3	7	9.0	8.0	7.0	8.0	7.0	7.4	4.3	7	8.0	6.0	8.0	8.0	8.0	6.8	3.5	6	8.0	7.0	5.0	8.0	7.0	6.8	3.1	6	8.0	6.0	5.0	7.0	9.0	7		MB	MB	MB	MB	MB
25	705434	TORRES ALVARENGA, STEVEN GONZALO	8.0	9.0	8.0	10.0	10.0	9.0	7.3	9	8.0	9.0	8.0	10.0	9.0	8.8	3.5	7	8.0	8.0	9.0	10.0	9.0	8.8	6.5	8	9.0	9.0	8.0	9.0	8.0	8.6	7.2	8	10.0	9.0	9.0	9.0	10.0	9		E	E	E	MB	E
26	694115	TORRES MEMBREÑO, ERIKA ABIGAIL	9.0	8.0	8.0	10.0	10.0	9.0	6.0	8	9.0	8.0	8.0	10.0	10.0	9.0	6.4	8	10.0	10.0	9.0	9.0	9.0	9.4	6.5	9	10.0	7.0	8.0	9.0	8.0	8.4	6.5	8	10.0	9.0	9.0	10.0	10.0	10		E	E	E	MB	E
27	693614	VÁSQUEZ CASTRO, SONIA MARICELA	7.0	7.0	8.0	8.0	7.0	7.4	3.1	6	7.0	7.0	7.0	8.0	8.0	7.4	3.7	6	8.0	7.0	6.0	7.0	9.0	7.0	3.3	6	8.0	6.0	6.0	7.0	7.0	6.8	3.5	6	7.0	6.0	5.0	7.0	9.0	7		B	MB	MB	MB	MB

Firma y sello de el(la) Coordinador(a) General del Proyecto

**CENTRO ESCOLAR  
“GENERAL FRANCISCO  
MENÉNDEZ”**

**EO286**

IMPLEMENTADORA: FE Y ALEGRIA EL SALVADOR
DEPARTAMENTO: CABAÑAS
MUNICIPIO: ILOBAJCO
NOMBRE DE SEDE/ENTRO ESCOLAR: GENERAL FRANCISCO MENDOZA
NOMBRE DE EL(LA) COORDINADOR(A) DE LA SEDE: RUTH MARÍA RIVERA

MODALIDAD: SEMIPRESENCIAL
GRADO: 2º AÑO DE BACHILLERATO SECCIÓN: "A"

CODIGO DE SEDE: E0286
AÑO LECTIVO: 2019
HORARIO DE ATENCIÓN: SÁBADO 7:30 am A 4:00 pm

NOMENCLATURA	PORCENTAJES		
	Grado	70. %	PAES %
NI = Nota Institucional	2do. Año	75%	25%
PAES = Prueba PAES			
PF = Promedio Final			

No.	NIE	NOMBRE DE LOS ALUMNOS/AS En orden alfabético de apellidos	LENGUAJE Y LITERATURA					MATEMÁTICA					CIENCIAS NATURALES					ESTUDIOS SOCIALES Y CÍVICA					IDIOMA EXTRANJERO					MORAL, URBANIDAD Y CÍVICA																					
			MÓDULOS					RESULTADOS FINALES					MÓDULOS					RESULTADOS FINALES					MÓDULOS					RESULTADOS FINALES					MÓDULOS					RESULTADOS FINALES											
			1	2	3	4	5	NI	PAES	PF	1	2	3	4	5	NI	PAES	PF	1	2	3	4	5	NI	PAES	PF	1	2	3	4	5	NI	PAES	PF	1	2	3	4	5	PF	1	2	3	4	5	PF			
1	1637819	BVALOS GHACÓN, ANA ELIZABETH	7.6	8.0	6.6	8.2	8.3	7.7	2.6	6	7.6	8.8	8.0	7.2	8.0	7.9	3.3	7	9.2	8.0	7.6	7.6	8.4	8.2	3.3	7	9.2	9.0	8.6	8.8	8.5	8.8	3.9	8	8.2	9.2	7.2	7.8	7.3	8	E	E	E	E	E	E	MB		
2	575236	GASTANEDA ORTEZ, BEATRIZ ADRIANA	6.8	7.6	6.8	7.8	7.4	7.3	2.9	6	7.2	8.8	7.6	7.0	8.8	7.9	2.7	7	8.0	7.2	7.6	7.0	7.8	7.5	2.7	7	8.4	8.2	7.4	7.6	8.3	8.0	2.6	7	8.4	9.0	7.0	7.0	8.0	8	MB	E	MB	E	MB	E	MB	E	MB
3	575237	GASTANEDA ORTEZ, TANIA GUADALUPE	7.6	6.0	6.6	7.0	7.6	7.0	2.6	6	7.6	8.6	7.0	7.2	8.4	7.8	2.1	7	8.0	6.6	7.2	6.0	7.2	7.0	2.3	6	8.4	7.8	6.8	9.2	8.0	8.0	5.8	7	7.4	9.0	6.6	6.6	6.4	7	E	B	B	MB	B	C	C		
4	702575	ORSEFIN GARCÍA, FERNANDO RAÚL	7.2	7.2	6.6	7.8	6.6	7.1	5.3	7	7.4	7.2	7.6	6.8	9.2	7.6	5.7	7	7.2	6.8	6.8	7.2	8.0	7.2	5.0	7	8.8	8.2	8.0	7.6	8.8	8.3	3.9	7	6.0	9.4	6.6	7.2	8.6	8	MB	E	MB	E	E	E	C		
5	707373	DOMÍNGUEZ RVEY, GERBER ANTONIO	7.0	6.0	2.0	2.0	2.0	2.8	0.0	3	7.0	6.0	4.0	2.0	2.0	6.2	0.0	3	6.8	5.6	4.0	2.0	2.0	4.1	0.0	3	7.8	6.0	2.2	2.0	2.0	4.0	0.0	3	6.0	6.0	3.0	3.0	2.6	4	B	B	B	B	B	B			
6	707988	DOMÍNGUEZ RVEY, JOSÉ RUDY	6.2	6.0	2.0	2.0	2.0	2.6	0.0	3	7.2	6.0	4.0	2.0	2.0	4.2	0.0	3	5.8	5.6	4.0	2.0	2.0	2.9	0.0	3	7.8	6.0	2.8	2.0	2.0	4.1	0.0	3	6.0	6.0	3.0	3.0	2.6	4	B	B	B	B	B	B			
7	709344	DURÁN ZAMORA, WENDY DE JESÚS	6.0	6.2	6.0	7.0	9.0	6.8	5.3	6	7.6	7.2	7.6	6.8	9.6	7.8	2.8	7	5.8	5.6	6.6	6.2	7.2	6.3	3.5	6	8.0	8.0	6.6	8.4	7.5	7.7	4.6	7	7.4	7.0	5.0	6.2	6.0	6	MB	MB	MB	MB	MB	MB	MB		
8	704081	ESCOBAR ESCOBAR, GERSON BLADIMIR	6.8	7.0	7.4	8.4	9.0	7.7	7.7	8	7.0	7.0	8.4	7.6	7.6	7.5	3.7	7	7.0	8.2	7.2	7.4	7.6	7.5	7.2	7	8.4	8.6	9.6	8.0	7.8	8.5	7.8	8	7.0	9.4	7.2	7.8	8.4	8	E	MB	MB	MB	MB	MB	MB		
9	5495455	FLORES ÁNGEL, DANILLO OMAR	7.2	7.0	6.4	7.4	8.2	7.2	2.4	6	8.0	7.0	7.6	6.4	8.0	7.4	2.5	6	7.8	8.2	7.2	7.6	8.0	7.8	4.3	7	8.8	8.0	8.0	8.8	8.5	8.4	2.5	7	6.0	8.4	6.4	7.2	9.2	7	E	MB	MB	MB	MB	MB	MB		
10	692849	FLORES FLORES, PAULA	7.8	6.0	6.0	7.0	8.0	7.0	2.4	6	6.8	7.2	7.0	6.0	9.2	7.2	2.8	6	7.8	7.8	6.4	7.0	6.6	7.1	2.3	6	8.8	7.8	8.0	9.0	7.5	8.2	2.3	7	8.6	8.0	6.4	6.2	4.4	7	E	E	E	MB	E	C			
11	578727	FLORES LÓPEZ, JUAN ANTONIO	8.0	7.0	6.8	7.0	7.4	7.2	2.4	6	7.4	6.0	8.8	6.4	9.2	7.6	4.3	7	8.0	7.4	6.0	6.6	7.2	7.0	5.0	7	8.8	8.6	8.0	8.4	7.3	8.2	5.8	8	8.4	9.4	6.6	7.2	6.8	8	MB	E	MB	E	MB	E	MB		
12	577073	FLORES SÁNCHEZ, ISAAC	6.0	6.6	6.4	7.0	9.0	7.0	4.6	6	7.6	7.2	8.0	6.6	9.2	7.7	5.0	7	0.0	5.8	7.2	6.6	7.0	5.3	7.2	6	8.2	8.2	6.8	7.8	7.8	7.8	4.6	7	8.0	8.0	6.6	6.6	7.8	7	MB	MB	MB	MB	MB	MB	MB		
13	3665158	GÁMEZ SÁNCHEZ, ALDANORO ENMANUEL	6.0	6.6	7.0	7.2	8.2	7.0	1.2	6	7.4	6.8	6.4	7.4	9.6	7.5	6.4	7	5.8	6.2	7.2	6.2	8.4	6.8	5.7	6	8.6	7.6	5.6	8.0	7.9	7.5	6.5	7	8.0	7.2	7.6	7.0	6.8	7	B	MB	MB	MB	MB	MB	MB		
14	706669	GUARDADO PERAL, JENIFER MAYELI	7.4	7.2	7.0	8.4	7.8	7.6	2.8	6	7.6	7.2	7.6	6.8	8.4	7.5	3.1	6	7.8	8.0	8.4	7.4	7.8	7.9	3.1	7	9.2	8.4	7.8	8.6	8.8	8.6	5.8	8	8.2	9.2	7.8	7.8	8.8	8	MB	MB	MB	MB	MB	MB	MB		
15	59933215	GUERRA RVEY, GLORI BEL	8.0	8.6	8.2	8.2	8.6	8.3	4.6	7	9.6	9.8	10.0	10.0	9.0	9.7	3.1	8	9.2	8.4	9.0	9.4	8.8	9.0	6.5	8	8.2	8.8	10.0	9.8	9.0	9.2	7.7	9	8.6	9.2	8.2	8.0	8.8	9	E	E	E	E	E	E	E		
16	706485	HENRÍQUEZ MERCADO, NORMA ELIZABETH	6.0	6.4	6.6	7.0	8.8	7.0	3.9	6	7.4	7.2	8.4	7.0	9.2	7.8	3.5	7	5.6	6.2	6.4	6.4	7.4	6.4	2.9	6	8.2	7.0	5.8	8.0	8.5	7.5	2.6	6	7.2	7.0	5.0	6.2	5.6	6	B	MB	MB	MB	E	MB	E	MB	
17	579433	HERNÁNDEZ GÓRTEZ, BRYAN ANTONIO	6.0	6.2	2.0	2.0	2.0	2.6	0.0	3	7.0	6.6	4.0	2.0	2.0	4.3	0.0	3	5.8	6.0	4.0	2.0	2.0	4.0	0.0	3	6.8	6.0	2.6	2.0	2.0	3.9	0.0	3	8.0	8.8	3.0	3.0	3.0	5	B	B	B	B	B	B			
18	706653	HERNÁNDEZ VENTURA, JUAN CARLOS	6.2	7.0	6.6	7.8	7.8	7.1	2.8	6	7.0	7.2	6.8	7.4	9.6	7.6	3.5	7	6.2	7.4	7.2	6.8	7.8	7.1	4.3	6	9.0	7.8	7.4	7.6	8.3	8.0	3.3	7	6.2	7.6	6.0	7.2	7.8	7	MB	MB	MB	MB	MB	MB	MB		
19	1649990	HERNÁNDEZ ZEPEDA, LISSETH EMERALDA	6.0	6.6	7.0	8.0	7.8	7.1	2.4	6	7.0	6.0	7.2	7.8	8.8	7.4	5.0	7	6.0	6.2	7.6	9.0	8.4	7.4	6.5	7	8.2	6.8	8.2	8.4	7.5	7.8	5.8	7	7.6	7.4	7.6	7.2	8.4	8	B	B	MB	MB	MB	E	MB		
20	3385152	HERRERA HIDALGO, NORMA LUCÍA	8.0	7.0	7.4	8.3	9.3	8.0	3.1	7	8.6	7.2	7.8	8.5	9.3	8.3	3.1	7	7.8	8.8	8.0	8.0	9.0	8.3	2.7	7	8.0	7.6	8.8	9.3	7.8	8.3	2.8	7	8.4	9.2	7.6	6.8	8.0	8	E	E	MB	MB	E	C	C		

21	706671	JUÁREZ RAMOS, YESSICA CELINA	7.8	7.4	6.8	9.0	8.8	8.0	3.1	7	7.6	8.4	7.6	8.0	9.0	8.1	3.3	7	8.2	8.5	8.3	7.8	8.8	8.3	7.2	8	8.8	8.0	8.8	9.5	8.8	6.8	2.1	7	8.0	9.4	6.0	8.3	9.0	8	C	MB	MB	C	MB	MB
22	706665	MARTÍNEZ ÁNGEL, EDWIN LEONARDO	7.8	7.0	7.0	7.3	8.0	7.4	3.8	7	7.2	7.2	7.0	7.8	8.0	7.6	3.7	7	7.8	6.5	7.0	6.3	7.8	7.1	8.1	6	8.6	7.8	7.4	7.8	7.5	7.8	3.8	7	6.0	9.0	7.2	6.3	7.5	7	E	E	MB	MB	E	E
23	706672	MARTÍNEZ ÁNGEL, JESÚS RICARDO	6.8	6.0	5.8	8.3	8.3	7.0	3.4	6	8.4	7.2	8.0	7.8	8.0	8.1	3.5	7	6.2	6.5	7.0	7.0	7.8	6.9	2.9	6	8.6	8.0	7.6	8.8	7.8	8.1	2.8	7	6.0	9.2	7.2	7.5	7.8	8	B	MB	MB	MB	MB	MB
24	576335	MEJÍA ROMERO, ERIKA CONCEPCIÓN	6.8	6.0	7.2	7.5	8.0	7.1	3.6	6	7.2	7.2	7.0	8.0	9.8	7.8	3.3	7	6.6	7.0	6.8	7.0	7.8	7.0	4.3	6	7.4	6.4	7.8	8.8	7.6	7.6	2.6	6	8.0	7.6	6.6	7.3	7.8	7	B	MB	MB	MB	MB	MB
25	705486	MELARA LÓPEZ, ESTELA ABIGAIL	7.8	8.0	6.8	7.8	8.5	7.6	2.1	6	8.0	7.2	6.4	7.0	9.2	7.6	2.0	6	6.4	7.5	7.0	7.8	8.8	7.5	2.1	6	8.2	6.2	6.0	9.0	7.9	7.5	2.2	6	8.0	8.0	8.4	8.0	7.0	8	B	MB	MB	MB	MB	MB
26	577622	MERCADO VALLADARES, BERSAYDA CAROLINA	8.6	8.2	8.4	7.0	9.0	8.2	5.3	8	9.6	8.0	10.0	10.0	8.8	9.3	2.8	8	9.0	8.5	8.3	8.8	9.0	8.7	3.5	7	8.6	8.0	9.6	9.3	9.0	8.9	3.5	8	8.0	9.2	7.8	6.0	8.3	8	E	MB	C	E	MB	E
27	575178	MIRANDA LARA, KATERIN YAJIRA	6.2	6.0	2.0	2.0	3.6	0.0	8	8.0	6.0	4.0	2.0	3.0	4.4			8	6.2	5.5	4.0	2.0	2.0	3.9	0.0	8	8.2	6.6	2.2	2.0	2.0	4.3	0.0	8	8.0	6.0	3.0	3.0	4.0	5	B	B	B	B	B	B
28	3385034	PEÑA GARCÍA, PEDRO ALVARO	7.2	7.6	7.4	8.5	8.0	7.7	7.3	8	8.0	7.0	7.6	6.8	8.3	7.5	1.6	6	7.6	8.0	7.5	7.0	8.3	7.7	7.2	8	9.0	7.0	8.2	7.8	7.3	7.8	7.7	8	8.8	8.0	7.4	7.8	7.5	8	B	MB	MB	MB	MB	MB
29	6929629	REYES REYES, ERIK ALEDAIR	7.4	6.0	6.6	8.3	9.2	7.5	6.0	7	7.6	7.2	7.2	8.0	8.8	7.8	2.3	7	7.8	7.0	7.5	7.5	7.5	7.5	7.1	7	8.2	7.0	6.6	8.8	7.9	7.7	4.6	7	7.6	9.0	7.2	7.8	6.3	8	B	MB	MB	MB	MB	MB
30	1661587	RIVAS CRESPIÓN, FRANCISCO JAVIER	7.6	7.2	6.2	7.3	8.3	7.3	3.9	6	7.2	6.6	7.6	7.3	9.0	7.5	3.3	6	7.8	7.0	6.0	6.0	6.5	6.7	5.7	6	8.2	7.2	6.2	8.0	8.3	7.6	5.2	7	7.4	9.0	6.8	7.3	8.0	8	E	MB	MB	MB	MB	MB
31	1492902	RIVERA FLORES, FÁTIMA YUDITH	6.8	6.8	6.8	7.5	9.0	7.4	3.3	6	8.8	7.2	7.2	8.5	9.8	8.3	2.1	7	7.6	7.8	7.5	7.0	8.0	7.6	2.7	7	8.6	8.0	7.2	9.0	7.8	6.1	2.6	7	7.8	9.2	6.0	6.0	8.5	8	C	C	MB	C	C	C
32	706676	RIVERA RAMOS, JOSÉ JIMMY	7.4	6.6	6.4	7.5	9.0	7.4	6.0	7	7.8	7.4	6.8	7.0	8.8	7.6	7.0	7	7.4	6.5	6.8	6.5	7.0	6.8	4.3	6	7.8	6.8	7.6	8.3	7.9	7.7	3.9	7	7.6	8.0	6.8	7.5	7.8	8	B	MB	MB	MB	MB	MB
33	579956	RÓDAS AGUILAR, JOSSELYN GUADALUPE	7.2	7.6	6.8	8.5	9.0	7.8	3.3	7	9.6	7.8	9.0	8.5	8.3	8.6	2.3	7	7.8	7.0	7.0	8.5	8.3	7.7	6.5	7	7.8	7.8	8.8	9.5	8.5	8.5	2.1	7	6.0	8.8	7.0	6.8	8.0	7	E	E	MB	E	E	E
34	692835	ROMERO LÓPEZ, ÁNGELA NOEMY	7.6	6.0	2.0	2.0	3.9	0.0	8	7.0	6.0	4.0	2.0	2.0	4.2			8	8.0	5.8	4.0	2.0	0.0	4.0	0.0	8	7.2	7.2	2.6	2.0	2.0	4.2	0.0	8	7.0	6.0	5.0	3.0	3.0	5	B	B	B	B	B	B
35	576830	ROMERO LÓPEZ, EVELYN YANILETH	7.6	6.0	6.4	8.0	9.0	7.4	4.6	7	7.0	6.0	5.8	7.3	9.5	7.1	2.5	6	8.0	6.3	7.0	8.5	8.5	7.7	5.7	7	7.2	6.8	5.8	8.5	7.8	7.2	5.2	7	7.0	6.0	6.6	7.0	6.5	7	C	MB	MB	MB	MB	MB
36	692836	ROMERO LÓPEZ, FÁTIMA ROCÍO	6.6	6.0	2.0	2.0	3.7	0.0	8	7.8	6.0	4.0	2.0	3.0	4.4			8	7.2	5.8	4.0	2.0	2.0	4.3	0.0	8	8.4	6.4	2.4	2.0	2.0	4.3	0.0	8	7.0	6.0	3.0	3.0	8.0	4	MB	B	B	B	B	B
37	706685	SALINAS RIVERA, REYNALDO ENMANUEL	7.2	6.8	6.8	8.0	8.5	7.5	3.3	6	8.0	7.2	7.0	8.0	8.0	7.8	3.1	7	7.2	6.5	7.0	7.0	8.0	7.1	4.3	6	8.6	7.0	5.8	8.3	7.6	7.5	2.8	6	8.0	8.2	6.4	7.5	7.3	7	B	MB	MB	MB	MB	MB
38	3665100	SANCHEZ ALFARO, JASSMIN GUADALUPE	6.8	6.0	6.2	7.0	8.8	7.0	4.6	6	7.6	7.2	6.8	7.8	9.0	7.7	3.5	7	7.0	7.5	7.5	7.3	7.3	7.3	8.3	8	8.4	7.8	8.4	8.3	8.3	8.2	2.6	7	7.0	8.2	6.0	7.0	7.8	7	MB	MB	MB	MB	MB	MB
39	1692347	SORIANO GUARDADO, ELVIN NAHUM	7.6	6.0	6.6	7.0	7.8	7.0	2.3	6	8.6	7.2	7.0	7.0	7.8	7.5	2.3	6	7.6	6.3	7.0	6.5	7.0	6.9	5.7	7	9.0	7.0	6.4	7.5	7.8	7.5	2.1	6	6.0	7.0	7.2	6.3	8.5	7	B	MB	MB	MB	MB	MB
40	579966	VALLADARES MARAZZI, GIENDA ANTONIA	7.8	6.0	2.0	2.0	3.8	0.0	8	7.6	6.0	4.0	2.0	3.0	4.3			8	7.2	5.8	4.0	2.0	2.0	4.3	0.0	8	8.8	6.0	2.4	2.0	2.0	4.3	0.0	8	6.0	6.0	3.0	3.0	3.0	4	B	B	B	B	B	B
41	1516138	VÁSQUEZ GUERRA, FLOR ISABEL	7.8	7.6	6.2	8.3	8.5	7.7	3.8	7	7.6	8.8	7.2	7.8	8.0	8.1	3.3	7	8.0	8.5	8.3	7.5	8.5	8.2	7.3	8	9.2	9.4	9.4	9.0	8.8	8.2	3.8	8	9.0	9.2	7.6	7.3	8.5	8	E	E	MB	MB	E	E
42	6867052	VÁSQUEZ GUERRA, RUTH ESTHER	8.4	7.2	6.6	8.5	8.5	7.8	3.3	7	7.6	8.0	8.0	7.3	9.0	8.0	3.3	7	8.8	8.5	7.3	7.5	8.5	8.1	6.5	8	9.2	9.4	9.4	9.0	8.8	9.2	2.8	8	7.0	9.2	8.0	7.3	9.5	8	E	E	E	MB	E	E
43	3192253	VÁSQUEZ LEIVA, BESSY YANILETH	7.2	6.0	6.6	7.0	8.5	7.1	2.9	6	7.0	6.0	5.4	8.25	8.8	7.1	2.7	6	6.4	5.5	7.0	6.25	8.3	6.7	5.0	6	6.0	6.0	7.8	7.0	8.5	7.1	7.2	7	7.0	6.0	6.6	6.0	7.5	7	B	MB	MB	MB	MB	MB
44	4331782	VENTURA RAMOS, JUAN ANTONIO	6.2	7.0	6.8	8.0	9.3	7.5	3.3	6	7.2	7.2	7.6	8.0	9.5	7.9	3.5	7	6.2	8.0	7.75	7.0	8.3	7.4	4.3	7	7.4	7.8	8.4	8.75	8.5	8.2	3.6	7	6.0	7.6	6.8	7.75	8.3	7	E	E	MB	MB	E	E

Firma y sello de e(l)a Coordinador(a) General del Proyecto





20	706434	LÓPEZ ORELLANA, JAZIELYNE BEATRIZ	74	88	7.8	9.5	9.3	8.8	3.9	7	8.4	9.6	7.6	8.8	8.0	8.5	3.0	8	8.0	7.3	8.5	8.8	9.8	8.5	8.5	8	8.6	9.0	8.4	10.0	9.5	7.4	3.9	7	9.2	9.3	9.5	9.3	9.5	9	E	E	E	E	E	E
21	1487889	LÓPEZ ORELLANA, SANDRINI	84	88	7.8	9.0	9.0	8.8	4.8	8	8.8	9.6	7.6	9.3	7.8	8.8	8.4	8	9.0	7.5	9.8	10.0	9.8	9.2	3.7	8	8.6	9.0	10.0	10.0	10.0	9.8	8.8	9	9.8	9.5	9.5	9.3	9.8	9	E	E	E	E	E	E
22	1013962	LÓPEZ REYES, YEMÍ DE LOS ANGELES	72	62	6.0	7.5	7.5	6.9	3.9	6	7.6	7.2	7.6	6.3	9.0	7.5	3.1	6	7.0	7.5	7.3	6.5	7.8	7.2	3.5	6	7.2	7.6	8.2	7.0	6.3	7.3	3.3	6	8.0	7.5	6.8	6.0	8.3	7	ME	ME	ME	ME	ME	ME
23	0541736	MARTÍNEZ FLORES, INGRID GUADALUPE	86	82	8.2	8.8	8.8	8.5	7.3	8	9.2	8.2	8.0	8.3	9.8	8.7	3.5	7	9.6	8.0	9.0	9.3	9.0	9.0	8.5	8	8.6	8.2	9.8	10.0	8.9	9.1	7.7	9	8.4	9.3	9.0	8.8	8.8	9	E	ME	ME	ME	ME	ME
24	87828	MARTÍNEZ SERRANO, CRISTIAN ALEXIS	62	70	6.0	7.5	8.8	7.0	8.8	7	6.8	7.2	7.6	8.8	9.8	8.0	8.7	7	6.2	7.5	7.0	6.5	8.8	7.1	9.0	7	8.2	7.2	5.8	8.3	7.6	7.4	8.8	7	8.0	9.0	7.5	6.8	8.8	8	E	ME	ME	ME	ME	ME
25	1332620	MELIA PERA, MARÍA RIVERA	56	60	2.0	2.0	2.0	3.5		3	8.0	6.0	3.6	2.0	2.0	4.3		3	5.6	6.0	4.0	2.0	0.0	3.5		3	6.0	6.0	2.0	2.0	2.0	3.6		3	6.0	6.0	3.0	3.0	2.8	6	E	E	E	E	E	E
26	4232879	MELÉNDEZ BARRAHONA, IRVIN ADORAY	62	62	6.0	7.0	8.5	8.8	4.8	8	8.0	7.0	7.2	7.3	9.0	7.7	3.1	7	6.2	5.5	5.8	5.8	8.0	8.2	3.7	6	7.4	6.0	5.8	7.3	8.8	7.0	5.2	7	6.0	6.0	6.0	6.3	8.5	7	E	ME	ME	ME	ME	ME
27	1328438	MELÉNDEZ DE MORALES, YVONIA LETICIA	78	62	6.2	7.0	8.0	7.0	8.8	8	8.0	7.2	6.2	8.0	8.8	7.8	8.8	7	8.0	6.0	6.5	8.8	8.8	7.8	3.8	8	8.2	6.0	6.0	7.0	7.8	7.0	8.8	7	8.4	9.3	7.0	7.5	8.0	8	E	ME	E	E	E	E
28	893711	MERIZADO ZEPEDA, JOSSELYN BEATRIZ	74	88	8.8	8.8	8.3	8.4	7.3	8	9.2	9.0	7.6	9.8	8.0	8.7	3.7	7	7.6	9.0	8.8	9.8	9.0	8.8	8.5	8	8.4	8.8	9.4	10.0	8.6	9.0	5.2	8	8.6	9.3	6.3	8.8	8.8	8	E	ME	ME	ME	ME	ME
29	1522885	MOLINA CASTELLANOS, SANDRA ESMERALDA	72	56	2.0	2.0	2.0	3.8		3	9.6	7.2	4.0	2.0	2.0	3.0		4	7.4	5.8	4.0	2.0	0.0	3.8		3	8.2	6.6	2.0	2.0	2.0	4.2		3	8.0	7.5	4.0	3.0	2.8	5	E	E	E	E	E	E
30	708889	MORAN AYOLA, ELI JONATHAN	64	62	6.0	8.0	8.8	7.1	7.8	7	7.6	5.4	6.0	6.0	9.8	7.0	8.8	8	6.2	6.5	5.8	6.3	8.8	8.8	3.7	8	8.2	6.6	5.8	6.5	8.0	7.0	7.7	7	8.0	7.5	6.3	7.0	8.8	7	E	E	ME	ME	ME	ME
31	2190147	MORALES ÁMBEL, VERÓNICA DEL CARMEN	86	80	8.0	9.3	8.5	8.4	3.4	7	8.8	8.0	7.6	9.3	9.5	8.6	3.0	8	9.0	9.0	9.3	9.5	9.5	9.3	7.2	9	8.2	9.2	9.8	9.8	9.5	9.5	4.8	8	9.6	9.3	9.3	9.3	9.0	9	E	E	E	E	E	E
32	8864518	REYES LÓPEZ, NURLEN ADYLAIDA	74	60	2.0	2.0	2.0	3.9		3	7.2	6.0	4.0	2.0	2.0	4.3		8	7.6	5.8	4.0	2.0	0.0	8.8		3	7.2	6.4	2.0	2.0	2.0	8.8		3	7.8	6.0	5.0	3.0	2.8	5	E	E	E	E	E	E
33	5283311	RIVAS DELGADO, KARINA BRACELY	68	58	5.8	7.0	8.8	6.8	3.4	6	7.0	7.2	6.0	7.0	9.0	7.2	3.1	6	5.8	5.8	6.0	6.3	7.3	6.2	3.5	6	8.2	6.2	5.8	7.3	7.6	7.0	3.9	6	7.8	6.0	6.0	7.3	7.5	7	E	E	ME	ME	ME	ME
34	8838828	REYNA MIRANDA, MARÍA ROSANA	88	92	7.8	9.8	8.0	8.7	8.0	9	7.6	9.4	7.6	9.0	8.8	8.5	3.7	7	9.6	7.5	9.3	9.8	9.3	9.1	8.0	9	7.8	9.0	9.0	9.5	9.8	9.0	8.8	9	9.6	9.5	9.5	9.5	9.5	10	E	E	ME	ME	ME	ME
35	8488418	RODRÍGUEZ PORTILLO, WILLIAN SAMUEL	64	60	5.8	8.0	8.8	6.9	7.8	7	7.4	7.0	7.6	7.3	9.0	7.7	3.7	7	6.2	7.5	7.0	6.5	8.0	7.0	8.0	7	6.4	8.4	5.6	8.5	7.9	7.4	3.8	6	7.8	8.8	7.5	8.3	7.8	8	E	ME	E	E	E	E
36	3639924	RODRÍGUEZ RODRÍGUEZ, SAÚL ALEXIS	64	60	5.8	7.0	8.8	6.8	3.6	6	7.2	7.2	6.8	7.3	9.8	7.6	3.4	7	6.2	6.8	6.0	6.0	8.3	8.6	3.5	6	7.8	7.0	5.6	7.0	7.6	7.0	5.8	7	7.0	7.5	5.0	6.8	8.8	7	E	ME	ME	ME	ME	ME
37	8823995	SEGURA RIVAS, KATHERIN BELA	82	70	6.6	8.5	9.0	7.9	8.0	7	8.8	7.2	6.8	8.3	8.5	7.9	4.3	7	8.6	8.5	8.3	8.5	8.8	8.5	8.5	8	8.6	6.8	9.6	7.3	7.6	8.0	6.5	8	7.8	7.5	8.0	8.3	8.0	8	ME	E	E	E	ME	E
38	1688413	SOSA ARIHARRA, SANDRA GUADALUPE	76	72	7.2	8.3	8.5	7.8	2.8	7	9.2	7.2	8.0	8.8	9.8	8.8	3.5	7	7.8	8.8	7.8	7.8	8.0	8.0	8.7	7	8.6	7.2	8.8	9.0	8.6	8.4	8.1	7	9.6	9.3	9.5	8.3	7.8	8	ME	ME	ME	ME	ME	ME
39	898738	SOSA FLORES, VERÓNICA DEL CARMEN	74	80	7.8	8.8	8.5	8.1	5.3	7	9.2	8.2	8.4	9.5	9.0	8.0	3.7	8	7.8	9.3	8.3	9.5	9.3	8.8	7.6	9	8.6	7.8	9.8	9.5	8.9	8.0	6.5	8	9.0	9.3	9.5	8.8	8.3	9	ME	E	ME	ME	ME	ME
40	1488304	TORRES TORRES, MARÍA SELENA	72	66	7.6	7.8	8.5	7.5	3.9	7	9.0	7.8	7.2	9.3	9.0	8.5	3.5	7	7.0	7.8	8.8	9.3	9.5	8.5	7.8	8	8.4	7.2	8.6	9.8	8.6	8.5	4.8	8	8.4	6.0	8.8	6.5	8.0	8	ME	E	ME	ME	ME	ME
41	8888442	VALDERRAMAS MORALES, JOSÉ ANTONIO	70	66	7.2	8.5	8.8	7.6	4.0	7	8.8	6.6	7.4	8.8	9.8	8.3	3.8	7	7.4	5.8	8.5	9.0	8.5	7.8	8.5	7	8.6	7.6	9.8	9.8	8.6	8.9	6.8	8	8.0	6.0	8.3	7.8	8.8	8	E	E	ME	ME	ME	ME

Firma y sello de el(la) Coordinador(a) General del Proyecto

**CENTRO ESCOLAR  
“CASERÍO SANTA MARÍA  
LOS MILAGROS”  
E0346**



IMPLEMENTADORA: PE Y ALEGRÍA EL SALVADOR  
 DEPARTAMENTO: CABAÑAS  
 MUNICIPIO: EL BOSQUE  
 NOMBRE DE SEDE-CENTRO ESCOLAR: CASERÍO SANTA MARÍA LOS MILAGROS  
 NOMBRE DE EL(LA) COORDINADOR(A) DE LA SEDE: JOSUE GAMMEL MARTINEZ

MINISTERIO DE EDUCACIÓN, CIENCIA Y TECNOLOGÍA  
 DIRECCIÓN NACIONAL DE EDUCACIÓN DE JÓVENES Y ADULTOS  
 INSTITUTO DE MODALIDADES FLEXIBLES DE EDUCACIÓN

MODALIDAD SEMIPRESENCIAL  
 GRADO: 2º AÑO DE BACHILLARATO SECCIÓN: "A"

CODIGO DE SEDE: 0348  
 AÑO LECTIVO: 2018  
 HORARIO DE ATENCIÓN: SÁBADO 7:30 am A 4:00 pm

Modalidades  
**Flexibles**  
 DE EDUCACIÓN

NOMENCLATURA	PORCENTAJES		
	Grado	NI %	PAES %
NI = Nota Institucional			
PAES = Prueba PAES	2do. Año	75%	25%
PF = Promedio Final			

No.	NIE	NOMBRE DE LOS ALUMNOS/AS  En orden alfabético de apellidos	LENGUAJE Y LITERATURA					MATEMÁTICA					CIENCIAS NATURALES					ESTUDIOS SOCIALES Y CÍVICA					IDIOMA EXTRANJERO					MORAL, URBANIDAD Y CÍVICA																		
			MÓDULOS		RESULTADOS FINALES			MÓDULOS		RESULTADOS FINALES			MÓDULOS		RESULTADOS FINALES			MÓDULOS		RESULTADOS FINALES			MÓDULOS		RESULTADOS FINALES			MÓDULOS		RESULTADOS FINALES																
			1	2	3	4	5	NI	PAES	PF	1	2	3	4	5	NI	PAES	PF	1	2	3	4	5	NI	PAES	PF	1	2	3	4	5	NI	PAES	PF	1	2	3	4	5	PF						
1	1499421	DE PAZ FLORES, ELENA BEATRIZ	8.6	10.0	8.2	9.6	9.0	9.1	3.1	8	7.4	7.0	7.6	8.0	8.4	7.7	4.3	7	8.0	8.6	8.8	9.2	8.6	8.4	4.3	8	8.6	7.6	7.4	8.0	8.8	8.1	3.5	7	9.2	8.8	8.2	8.6	7.9	9	MB	MB	MB	MB	MB	MB
2	693412	FLORES ARIAS, ADA AUCIA	7.6	8.2	7.6	8.0	8.5	8.0	3.3	7	7.0	7.0	8.0	8.0	8.4	7.7	3.1	7	8.8	8.8	7.6	6.2	8.2	7.9	3.7	7	8.4	7.6	7.4	8.0	8.8	8.0	3.1	7	6.7	8.0	7.2	7.8	7.9	7	MB	MB	MB	MB	MB	MB
3	1497331	FLORES LÓPEZ, MARÍA SILVIA	10.0	9.4	8.8	9.8	9.0	9.4	4.6	8	6.8	7.0	7.2	8.0	7.8	7.4	5.0	7	7.7	9.4	7.8	9.4	8.0	8.5	3.3	7	8.2	7.6	7.2	8.0	8.8	7.9	5.2	7	8.0	10.0	8.8	8.6	8.1	9	MB	B	MB	MB	MB	MB
4	1955988	FLORES LÓPEZ, VERÓNICA TATIANA	7.2	8.9	7.2	9.2	8.1	8.1	3.4	7	7.6	8.2	7.6	8.6	7.8	8.0	3.5	7	6.8	7.4	6.6	8.4	7.4	7.5	3.5	6	7.8	8.2	7.2	8.6	8.4	8.0	3.5	7	7.1	6.5	6.9	8.0	7.5	7	B	B	MB	MB	MB	MB
5	2014388	FLORES REYES, FRANCISCO BAUDILIO	7.0	7.8	7.2	8.6	8.3	7.8	4.6	7	6.8	7.0	8.0	7.2	7.6	7.3	3.3	6	9.0	8.2	7.4	7.9	7.6	8.0	5.7	7	7.8	7.6	7.2	7.2	7.8	7.5	3.3	6	6.5	6.4	5.9	8.6	7.2	7	MB	MB	MB	MB	MB	MB
6	3382865	FRANCO FLORES, CARLOS ARMANDO	8.8	9.7	8.2	10.0	9.2	9.2	7.6	9	8.0	7.8	8.6	8.6	8.8	8.4	6.4	8	7.6	9.6	9.7	9.4	9.8	9.2	7.2	9	9.6	8.2	8.8	8.6	9.0	8.8	7.8	9	8.7	9.2	8.6	7.4	8.0	8	MB	MB	E	E	E	E
7	1744590	GARCIA SANTAMARIA, GABRIELA SARAI	6.0	2.0	2.0	2.0	2.0	2.8	2	6.0	2.0	4.0	2.0	2.0	3.2	2	6.0	2.0	2.0	2.0	2.0	2.8	2	2.0	4.0	4.0	2.0	2.0	2.8	2	6.0	3.0	2.0	2.0	2.0	3										
8	694465	IRIARTE FLORES, JUAN JOSÉ	8.6	8.2	7.6	6.6	9.0	8.0	3.1	7	6.8	7.0	8.4	7.2	8.0	7.5	3.7	7	7.8	9.2	8.4	7.4	8.0	8.2	4.3	7	7.8	7.6	7.2	7.2	8.6	7.7	7.6	8	7.2	6.6	7.2	7.2	7.9	7	B	B	MB	MB	MB	MB
9	584112	LEMUS FLORES, MARÍA VERÓNICA	7.2	8.9	7.6	9.4	9.0	8.5	2.2	7	7.0	7.6	8.2	7.4	8.0	7.6	3.3	7	7.2	8.6	7.6	7.6	7.8	7.8	5.0	7	9.2	8.0	8.4	7.4	8.4	8.3	3.9	7	7.4	8.5	8.6	7.2	8.0	8	MB	MB	MB	MB	MB	MB
10	3382862	LÓPEZ FLORES, MILAGRO DEL ROSARIO	9.4	8.2	8.2	9.6	9.0	8.9	3.6	8	6.8	6.8	7.8	8.0	8.0	7.5	3.3	6	7.8	9.4	6.8	9.8	7.4	8.2	4.3	7	8.2	7.6	7.2	8.0	8.2	7.8	4.6	7	8.1	7.6	8.0	8.6	7.7	8	B	B	MB	MB	MB	MB
11	20145897	LÓPEZ PORTILLO, ISABEL	9.4	8.2	7.6	7.8	8.9	8.4	5.3	8	7.4	6.8	7.6	8.8	8.6	7.8	3.3	7	7.6	7.8	7.6	6.6	8.2	7.6	3.5	7	8.2	7.6	7.2	8.8	9.0	8.2	3.4	7	8.8	7.6	7.0	7.2	8.0	8	MB	B	MB	MB	MB	MB
12	705142	LÓPEZ PORTILLO, MARÍA ANTONIA	7.8	2.0	2.0	2.0	2.0	3.1	2	6.8	5.0	7.2	2.0	2.0	4.6	3	7.8	5.0	2.0	2.0	0.0	3.3	2	7.8	7.2	2.0	2.0	2.0	4.2	3	7.4	3.0	2.0	2.0	2.0	3										
13	694507	MERCADO ORELLANA, JOSÉ ADAN	7.6	7.8	7.6	9.4	8.5	8.2	3.9	7	7.2	6.8	7.2	7.4	8.0	7.3	3.5	6	7.4	7.8	6.7	7.5	7.2	7.3	5.0	7	8.0	7.6	7.2	7.4	8.6	7.8	3.4	7	7.7	8.8	7.0	6.6	7.2	7	B	B	MB	MB	MB	MB
14	1508412	MERCADO ORELLANA, LUIS BERNARDO	7.5	8.2	7.8	8.6	8.2	8.1	3.6	7	6.8	6.8	7.2	7.8	7.6	7.2	3.5	6	8.4	8.0	7.9	7.4	8.4	8.0	6.5	8	8.0	7.6	7.2	7.8	8.4	7.8	3.6	7	7.0	7.2	6.0	6.8	7.2	7	B	B	MB	MB	MB	MB
15	1499425	REYES DOMÍNGUEZ, DANIELA ALEANDRA	9.1	9.6	8.6	9.6	9.0	9.2	4.6	8	7.6	6.8	8.2	7.6	8.6	7.8	3.3	7	8.6	8.8	8.6	8.9	8.0	8.6	4.3	8	8.0	7.6	7.2	7.6	9.4	8.0	3.9	7	8.5	8.8	8.2	9.4	7.9	9	MB	MB	MB	MB	MB	MB
16	1979707	REYES LÓPEZ, ERICK ARMANDO	7.6	8.6	8.4	9.4	9.0	8.8	3.6	7	7.8	7.6	7.6	8.6	8.6	8.0	4.3	7	7.8	7.8	7.7	8.8	8.0	8.0	4.3	7	9.0	8.2	8.8	8.6	9.4	8.8	2.8	7	7.0	8.0	8.8	9.4	7.6	8	MB	MB	MB	MB	MB	MB
17	1491572	REYES LÓPEZ, ROSA DAUJA	8.7	9.2	7.4	9.8	9.0	8.8	3.6	8	6.8	6.8	7.8	8.0	8.0	7.5	3.7	7	8.0	8.0	7.0	7.4	8.0	7.7	3.7	7	8.2	7.4	7.2	8.0	8.6	7.9	3.5	7	8.0	6.8	7.6	8.6	8.0	8	B	B	MB	MB	MB	MB
18	1508372	RODAS GÁLVEZ, FRANCISCO ANTONIO	7.0	7.8	8.0	9.8	9.0	8.3	3.4	7	6.8	6.8	7.4	7.4	8.0	7.3	3.1	6	8.4	7.8	6.5	8.0	8.4	7.8	4.3	7	7.8	7.6	7.2	7.4	8.6	7.7	5.2	7	6.7	8.5	6.4	7.4	7.6	7	MB	MB	B	MB	MB	MB
19	694510	RODAS GÁLVEZ, JOSÉ MARTÍN	7.2	7.8	7.6	9.8	8.9	8.3	7.6	8	6.8	6.8	7.6	7.2	8.0	7.3	2.8	6	8.4	9.4	8.8	8.1	7.6	8.5	4.3	7	7.8	7.6	7.2	7.2	8.6	7.7	7.7	8	8.2	9.4	6.2	7.4	7.4	8	B	B	MB	MB	MB	MB
20	694469	SANTAMARÍA FLORES, MARÍA ROSA	8.4	9.0	8.2	9.8	9.0	8.9	5.3	8	7.4	6.8	7.8	8.0	8.0	7.6	2.8	6	7.6	8.6	8.6	9.2	7.8	8.4	3.5	7	7.8	7.6	7.6	8.0	8.6	7.9	3.3	7	6.8	6.8	9.0	7.4	8.0	8	MB	MB	MB	MB	MB	MB
21	3386448	NÁZQUEZ MERCADO, FRANCISCO ALEXANDER	7.0	8.0	7.0	6.0	7.8	7.2	3.4	6	7	7.0	7.0	7.0	7.6	7.1	3.1	6	7.0	7.0	7.0	7.0	7.0	7.0	3.3	6	8.0	8.0	7.0	7.0	7.6	7.5	3.3	6	6.0	7.0	6.0	6.0	7.2	6	B	B	B	B	B	B

Firma y sello de e(l)la Coordinador(a) General del Proyecto

**CENTRO ESCOLAR “JOSÉ  
DE JESÚS MENJIVAR”**

**E0328**





**COMPLEJO EDUCATIVO  
“PROFESOR BERNARDINO  
VILLAMARIONA”  
E0371**





IMPLEMENTADORA: FE Y ALEGRÍA EL SALVADOR
DEPARTAMENTO: SAN SALVADOR
MUNICIPIO: PANCHIMALCO
NOMBRE DE SEDE: COMPLEJO EDUCATIVO PROF. BERNARDINO VILLAMARIONA
NOMBRE DE EL(LA) COORDINADOR(A) DE LA SEDE: MANUEL ALEJANDRO GUTIERREZ

MODALIDAD: SEMIPRESENCIAL
GRADO: 9º SECCIÓN: "A"

CODIGO DE SEDE: E0371
AÑO LECTIVO: 2019
HORARIO DE ATENCIÓN: DOMINGO 7:30 am A 4:00 pm

NOMENCLATURA	PORCENTAJES		
	Grado	NI %	P.E. %
P.E. = Prueba Externa			
PF = Promedio Final	3er. Ciclo	80%	20%

No.	NE	NOMBRE DE LOS ALUMNOS/AS En orden alfabético de apellidos	LENGUAJE Y LITERATURA					MATEMÁTICA					CIENCIAS NATURALES					ESTUDIOS SOCIALES Y CÍVICA					IDIOMA EXTRANJERO					MORAL, URBANIDAD Y CÍVICA																		
			MÓDULOS					RESULTADOS FINALES					MÓDULOS					RESULTADOS FINALES					MÓDULOS					RESULTADOS FINALES					MÓDULOS					RESULTADOS FINALES								
			1	2	3	4	5	NI	M	DL	PF	1	2	3	4	5	NI	M	DL	PF	1	2	3	4	5	NI	M	DL	PF	1	2	3	4	5	NI	M	DL	PF	1	2	3	4	5	PF		
1	187982451	BENÍTEZ MENDEZ, JOEL ENRIQUE	6.6	7.2	6.2	7.0	7.0	6.8	3.7	6.2	7.0	6.6	4.8	5.5	4.2	5.6	2.5	5.0	4.8	5.4	4.8	5.8	6.8	5.5	2.6	5.1	5.4	6.4	6.6	7.0	7.2	6.8	3.4	3.8	5.8	6.0	6.6	7.4	6.8	7	MB	MB	MB	MB	MB	MB
2	18782659	DÍAZ VENTURA, DENNIS FERNANDO	5.8	6.4	6.2	5.8	7.0	6.2	4.4	5.8	7.2	6.6	5.5	4.7	4.0	5.6	3.3	5.1	4.8	6.4	5.8	6.8	6.8	6.1	4.7	5.8	7.0	7.4	7.4	7.0	7.2	7.2	4.1	6.6	6.0	5.6	6.8	7.2	7.6	7	MB	MB	MB	MB	MB	MB
3	1818478	JORGE VÁSQUEZ BRANDON ISMAEL(N/A)	5.0	4.4	2.0	2.0	2.0	3.1	0.0	2.0	8.8	6.6	2.0	2.0	2.0	3.9	0.0	3.1	4.8	2.0	2.0	2.0	2.0	2.8	0.0	2.0	3.0	6.0	2.0	2.0	2.0	3.4	0.0	2.7	2.0	2.0	3.2	2.0	2.0	2	B	B	B	B	B	B
4	2184591	LOPEZ ORTIZ, YESSICA BEATRIZ	5.6	7.8	4.0	6.2	7.0	6.1	4.06	3.7	7.0	6.8	5.1	4.2	3.0	3.8	4.4	3.8	5.6	7.4	6.0	6.8	7.0	6.6	5.8	6.4	3.2	6.4	6.0	6.2	6.2	6.8	4.1	6.3	6.4	6.8	7.6	7.2	6.0	7	MB	MB	MB	MB	MB	MB
5	20218570	MARTÍNEZ, NORMA DEL CARMEN	6.8	6.2	6.2	7.8	6.0	6.4	6.2	7.8	7.8	6.2	6.7	6.7	7.0	7.1	6.1	6.8	7.6	7.6	7.2	8.4	8.4	7.8	2.5	6.8	6.0	6.8	6.8	6.8	9.2	7.8	3.8	7.0	7.0	6.8	6.0	6.4	6.2	8	MB	MB	MB	MB	MB	MB
6	5206355	MELARA VÁSQUEZ, IRMA VANESSA	6.4	6.8	6.4	6.2	7.0	7.4	5.2	6.8	6.8	6.8	5.3	4.7	4.8	5.6	5.1	5.5	6.6	6.8	6.2	4.2	7.4	6.0	5.1	5.8	7.0	7.4	6.4	6.6	7.7	7.0	5.1	6.3	6.0	6.4	7.6	4.8	6.2	7	E	E	E	E	MB	E
7	5052071	ORTIZ DEODANES, CAROLINA ELIZABETH	7.8	6.0	6.4	6.8	7.0	7.8	5.2	7.3	6.8	6.6	6.5	4.5	6.6	6.1	4.0	5.8	6.6	7.8	6.8	7.0	7.6	7.2	4.0	6.5	5.8	6.4	6.0	6.1	6.4	7.4	5.4	6.6	6.6	6.4	6.2	7.0	6.2	7	E	E	E	E	MB	E
8	3032068	ORTIZ PASCUAL, JOSSELINE YAMILETH	6.0	6.0	6.4	6.2	7.0	7.5	5.2	7.0	7.8	7.6	6.2	3.4	6.2	6.6	3.6	6.0	5.8	7.0	6.6	6.8	7.0	6.8	4.0	6.1	5.4	6.4	7.6	7.8	6.0	7.0	3.4	6.3	6.2	6.8	6.2	7.6	7.4	7	B	B	B	B	MB	B
9	1982800	ORTIZ RODRIGUEZ, JONATHAN GILBERTO	6.6	7.2	7.2	5.8	6.0	6.6	5.2	6.3	7.2	6.0	4.7	5.6	4.8	5.8	2.5	5.0	5.2	3.6	4.8	5.8	7.4	5.4	2.9	4.9	5.2	6.4	7.2	6.8	6.8	6.4	6.1	5.8	4.8	4.6	6.0	7.0	6.8	6	B	B	B	B	MB	B
10	1884252	PALMA CERNA DOLORES AZUCENA,	6.4	6.4	6.0	2.0	2.0	4.8	5.8	4.8	5.0	5.4	6.0	4.2	2.0	4.5	5.5	6.7	6.0	6.0	7.4	3.8	5.4	5.5	1.6	3.0	6.0	6.0	2.0	2.0	2.0	3.6	4.1	3.7	3.0	3.0	3.0	3.4	3.0	6	MB	MB	MB	MB	B	MB
11	2006802	PEREZ DEODANES, EDWIN ALEXANDER	6.4	6.2	4.0	6.6	6.0	6.2	4.1	5.8	6.8	7.2	5.0	6.3	4.2	5.9	4.0	5.5	6.0	6.8	6.0	5.8	7.0	6.5	4.4	5.9	5.4	4.8	6.8	7.0	7.2	6.2	5.4	5.7	6.0	5.0	5.2	6.6	7.2	6	E	E	E	E	MB	E
12	18782329	PEREZ GREGORIO, BRENDA ANGELICA	7.8	6.0	6.4	6.2	7.0	7.1	4.8	6.6	7.4	7.0	5.3	4.3	5.0	5.8	3.3	5.5	6.2	6.0	6.8	6.8	7.8	7.1	4.0	6.5	5.8	6.4	6.6	6.8	7.0	7.1	4.5	6.6	6.8	7.0	7.8	7.4	7	E	E	E	E	MB	E	
13	1256230	RAMOS VÁSQUEZ, ADONAY DE JESUS	6.0	6.2	7.6	7.4	7.0	7.6	6.4	7.0	7.4	7.6	5.0	6.4	5.6	6.4	4.0	6.0	7.0	7.4	6.4	6.2	7.0	6.8	1.6	6.2	7.6	6.2	7.2	6.0	7.0	7.2	5.8	6.5	7.2	6.4	7.6	7.6	7.6	7	E	E	E	E	MB	E
14	3210524	RODAS PEREZ, WERSON STEEVEN	5.0	5.0	4.0	4.4	7.0	6.1	3.7	4.8	6.8	6.0	2.0	3.8	3.4	4.3	4.0	4.1	4.0	4.4	3.4	2.8	2.6	3.4	2.9	3.3	6.4	4.3	4.0	3.8	4.3	4.8	5.8	4.7	3.2	2.8	2.8	3.8	4.8	3	B	B	B	B	B	B
15	528948	RODRIGUEZ DE CHACÓN, KARLA EUGENIA	5.6	4.8	3.4	5.6	3.0	6.7	4.8	6.3	6.8	7.2	5.5	4.4	5.0	5.7	5.5	5.2	6.0	7.2	6.6	7.0	6.0	7.0	4.4	6.4	6.8	7.4	7.8	6.0	6.2	7.4	4.1	6.9	7.2	7.6	7.8	9.0	6.8	8	MB	MB	MB	E	MB	MB

Firma y sello de el(la) Coordinador(a) General del Proyecto

IMPLEMENTADORA: FE Y ALEGRÍA EL SALVADOR
DEPARTAMENTO: SAN SALVADOR
MUNICIPIO: PANCHIMALCO
NOMBRE DE SEDE COMPLEJO EDUCATIVO PROF. BERNARDINO VILLAMARIONA,
NOMBRE DE EL(LA) COORDINADOR(A) DE LA SEDE: MANUEL ALEJANDRO GUTÉRREZ

MODALIDAD SEMIPRESENCIAL
GRADO: 1º AÑO DE BACHILLERATO SECCIÓN: "A"

CODIGO DE SEDE: E0371
AÑO LECTIVO: 2019
HORARIO DE ATENCIÓN: DOMINGO 7:30 am A 4:00 pm

NOMENCLATURA		PORCENTAJES		
NI = Nota Institucional	Grado	NI %	P.E. %	
P.E. = Prueba Externa	1er. Año	80%	20%	
PF = Promedio Final				

No.	NIE	NOMBRE DE LOS ALUMNOS/AS En orden alfabético de apellidos	LENGUAJE Y LITERATURA					MATEMÁTICA					CIENCIAS NATURALES					ESTUDIOS SOCIALES Y CÍVICA					IDIOMA EXTRANJERO					MORAL, URBANIDAD Y CÍVICA																				
			MÓDULOS					RESULTADOS FINALES			MÓDULOS					RESULTADOS FINALES			MÓDULOS					RESULTADOS FINALES			MÓDULOS					PF	MÓDULOS					PF										
			1	2	3	4	5	NI	U.E.	PF	1	2	3	4	5	NI	U.E.	PF	1	2	3	4	5	NI	U.E.	PF	1	2	3	4	5		1	2	3	4	5											
1	2E+07	ALÍAS GUEVARA, JOSÉ JAVIER	6.0	4.0	2.0	2.0	2.0	3.2	0.0	2.6	5.6	5.2	2.0	2.0	2.0	3.4	5.0	3.7	3.2	2.0	2.0	2.0	2.0	2.2	8.0	3.4	3.2	2.0	2.0	2.0	2.0	2.2	4.0	2.6	3.0	2.6	3.2	2.0	2.0	2.6	B	B	B	B	MB	MB		
2	1679551	ALONSO ANDRÉS, ELÍAS NEFTALÍ	7.4	7.6	8.0	8.0	7.4	7.7	4.9	7.1	5.6	5.6	7.0	8.0	8.0	6.8	2.9	6.1	7.0	7.8	8.8	8.8	7.6	8.0	3.9	7.2	7.0	7.8	9.2	9.2	9.0	8.4	5.5	7.9	7.0	6.8	6.6	7.4	8.8	7.3	MB	MB	MB	MB	MB	MB		
3	2E+07	BENITEZ SANCHEZ, EMILIO CONCEPCION	6.2	7.1	7.0	7.2	2.0	6.9	0.0	4.7	7.2	7.0	6.5	2.0	2.0	4.9	0.0	4.0	4.2	8.0	8.2	2.0	2.0	4.9	0.0	3.9	4.4	7.6	8.6	2.0	2.0	4.9	0.0	3.9	7.2	6.4	6.4	6.6	6.6	6.6	6.6	6.6	MB	MB	MB	MB	MB	MB
4	2606866	CARRILLO CRUZ, DAVID ALEXANDER	6.2	6.6	6.0	9.0	8.0	7.2	4.85	6.7	7.6	7.0	1.9	9.0	9.0	6.9	5.1	6.5	5.4	7.6	6.6	7.8	8.0	7.1	3.9	6.8	5.6	7.2	7.0	8.0	7.0	7.0	3.1	6.2	8.0	6.8	7.2	7.4	6.8	7.2	E	E	E	B	MB	E		
5	2E+07	CARRILLO DEODANES, MANUEL ANTONIO	6.4	6.6	5.0	9.0	8.0	7.0	5.5	6.7	7.0	7.0	6.0	7.0	8.0	7.0	4.4	6.5	6.6	7.6	7.4	6.2	7.0	7.0	4.8	6.5	6.8	7.0	7.8	6.6	8.0	7.2	4.9	6.8	8.2	7.0	6.2	7.6	9.2	7.6	B	B	B	B	E	MB	B	
6	7301459	CARRILLO ORTIZ, NUYA ELIZABETH	6.8	8.0	7.2	7.6	7.4	7.4	4.3	6.8	7.0	6.8	5.1	8.0	7.2	6.8	4.0	6.3	6.8	7.4	7.2	7.0	7.0	7.1	2.3	6.1	7.0	6.8	7.6	7.0	6.0	6.9	2.8	6.1	7.0	7.6	7.0	7.4	7.6	7.3	E	E	E	E	MB	E		
7	2606899	CRUZ GARCÍA, ANA DEYSI	6.8	7.1	8.0	7.6	9.0	7.7	6.7	7.5	6.8	6.6	5.8	8.0	8.0	7.0	3.3	6.3	5.4	5.4	9.0	7.0	7.0	6.8	3.9	6.2	5.6	5.4	9.4	8.0	7.0	7.1	4.3	6.5	7.2	7.8	7.8	7.8	8.4	7.8	E	E	E	B	MB	E		
8	2606878	CRUZ RAMÍREZ, JOSÉ WALBERTO	8.2	2.0	4.0	2.0	2.0	3.2	0.0	3.6	7.0	7.0	3.2	2.0	2.0	4.2	0.0	3.4	5.8	6.4	4.2	2.0	2.0	4.1	0.0	3.8	6.0	5.6	4.6	2.0	2.0	4.0	0.0	3.2	4.0	3.6	6.2	3.4	2.8	3.0	B	B	B	B	MB	B		
9	1735131	CRUZ RAMÍREZ, RIQUELME ANTONIO	6.0	7.8	8.0	6.6	8.0	7.3	3.9	6.6	7.2	7.0	4.1	8.0	8.0	6.9	3.3	6.3	5.6	7.6	5.2	8.0	8.0	6.9	3.9	6.3	5.8	7.0	5.6	8.0	8.0	6.9	4.3	6.4	7.4	7.2	8.8	8.2	8.4	6.8	B	B	B	B	MB	B		
10	2606574	DEODANES CRUZ, JUAN PABLO	7.4	7.1	8.0	7.4	7.0	7.4	5.5	7.0	7.0	6.8	2.3	8.0	8.8	6.6	4.0	6.1	6.2	8.0	6.8	7.4	6.9	7.0	4.8	6.5	6.4	7.6	7.2	7.8	7.0	7.2	5.8	6.9	7.4	7.4	7.2	7.2	5.8	7.0	E	E	E	B	MB	E		
11	2600863	DEODANES CRUZ, RUTH ESTELA	8.0	8.1	8.0	7.2	9.0	8.1	3.6	7.2	8.2	8.2	7.4	6.4	7.6	7.6	4.4	6.9	5.6	7.6	9.0	8.8	8.6	7.9	3.6	7.1	5.8	7.4	8.4	9.2	8.0	8.0	4.9	7.4	7.4	7.8	7.0	8.2	9.0	7.9	MB	MB	MB	E	MB	MB		
12	1775936	DEODANES DE MIRANDA, JESSICA DEL CARMEN	6.6	8.2	7.8	7.2	8.0	7.6	3.6	6.8	8.0	8.2	5.7	7.2	7.6	7.3	4.0	6.7	8.2	9.0	9.4	9.0	6.6	8.4	2.7	7.3	8.4	8.6	9.8	9.4	8.0	8.8	4.6	8.0	7.4	8.6	8.0	8.2	7.4	7.9	E	E	E	E	MB	E		
13	2606990	DEODANES ORTIZ, MARIA ELIZABETH	7.8	7.0	7.8	7.4	9.0	7.8	4.3	7.1	7.0	6.8	6.1	8.0	6.8	6.9	4.4	6.4	6.2	8.0	8.0	8.2	8.5	7.0	4.8	6.5	6.4	7.6	8.4	8.8	7.0	7.2	4.0	6.6	7.0	7.4	8.0	7.0	7.8	7.4	E	E	E	E	MB	E		
14	2606997	DEODANES ORTIZ, MARIA ESMERALDA	8.0	8.2	7.4	7.4	7.0	7.6	6.1	7.3	7.0	6.8	6.1	8.0	6.8	6.9	3.6	6.3	6.4	7.8	8.0	8.2	8.5	7.0	3.6	6.3	6.6	7.6	8.4	8.6	7.0	7.2	4.6	6.7	7.4	7.6	8.2	7.6	8.0	7.8	MB	MB	MB	E	MB	MB		
15	2592845	DEODANES RODRIGUEZ, LAZARO DE JESUS	5.4	8.0	7.4	7.2	8.8	7.4	3.6	6.6	7.0	7.0	3.6	8.0	8.2	6.8	3.6	6.1	7.0	7.4	6.0	8.4	6.6	7.1	4.8	6.6	7.2	7.2	6.4	8.8	8.0	7.5	4.0	6.8	7.0	5.6	5.4	7.4	8.6	6.8	MB	MB	MB	MB	MB	MB		
16	2256177	FLORES SÁNCHEZ, CARLOS DANIEL	5.6	9.0	7.8	6.4	8.6	7.5	4.6	6.9	7.0	7.2	3.9	8.0	8.0	6.8	4.7	6.4	7.0	7.8	8.2	7.0	6.6	7.3	3.6	6.6	7.2	7.8	8.6	7.4	8.0	7.8	5.8	7.4	5.8	8.0	6.4	7.0	7.8	7.0	MB	MB	MB	MB	MB	MB		
17	2E+07	GONZÁLEZ CRUZ, MAYRA LISSETH	8.0	6.6	8.0	7.0	10.0	7.9	6.7	7.7	7.0	6.0	5.0	9.0	9.0	7.2	1.8	6.1	6.6	6.8	6.8	7.0	7.0	6.8	5.1	6.5	6.8	6.0	7.2	7.2	7.0	6.8	5.2	6.5	7.6	2.2	6.2	7.6	7.2	6.2	E	E	E	E	MB	E		
18	1704288	JORGE NAVARRETE, RAFAEL ANTONIO	5.8	6.6	8.4	6.2	7.0	6.8	4.9	6.4	7.8	7.6	2.0	8.0	8.2	6.7	5.1	6.4	4.2	7.6	7.6	7.8	7.0	6.8	4.8	6.4	4.4	7.6	8.0	8.2	7.0	7.0	3.1	6.3	7.2	7.6	6.8	7.6	7.4	7.3	MB	MB	MB	MB	MB	MB		
19	2606852	MARTÍNEZ DEODANES, ALFONSO	7.2	7.6	8.0	7.6	6.0	7.3	4.9	6.8	4.8	5.2	6.2	8.0	9.0	6.8	2.9	6.1	7.0	8.0	7.4	6.8	6.4	7.1	3.6	6.4	7.0	8.0	7.8	7.2	6.0	7.2	3.4	6.4	7.0	7.6	7.6	6.2	7.8	7.2	MB	MB	MB	MB	MB	MB		

20	2600863	MARTÍNEZ RAMÍREZ, KEVIN FERRANDO	6.8	7.8	6.3	7.4	7.8	7.2	5.2	6.8	7	7.8	6.2	7.4	9.0	7.5	4.7	6.9	6.2	8	7.6	8.2	6.6	7.3	6.0	7.1	6.4	7.6	8	8.6	8.0	7.7	7.0	7.6	6.8	6.6	7.2	7.4	9.2	7.2	E	E	E	B	MB	E	
21	26+07	MENDEZ ACENIDO, KATHERINE USBETH	7.2	7.4	7	7.2	6.0	7.0	3.6	6.8	5	5.6	5.3	8	9.0	6.6	4.0	6.3	7	7.8	9	8.2	5.6	7.5	4.8	7.0	7	7.8	9.4	8.8	7.0	8.0	4.3	7.3	7	8	6.6	7.8	8.2	7.5	MB	MB	MB	MB	MB	MB	
22	26+07	MENDEZ RAMIREZ, SILVIA LUZ	6.8	6.4	8	6.8	5.4	6.7	4.9	6.9	7.2	7.4	1	8	8.6	6.6	4.0	6.3	7.2	8.2	8.1	8.1	6.6	7.7	4.2	7.0	7.8	8	8.6	8.6	8.0	8.2	4.3	7.4	6.8	7.8	7.6	8.4	7.8	7.7	8	B	B	B	B	MB	B
23	1239301	MENDEZ VASQUEZ, JUAN CARLOS	5.6	6.8	7.8	7	8.4	7.1	5.2	6.7	7	6.6	5.2	9	7.4	7.0	1.8	6.0	5.6	6.8	5.6	8	7.0	6.6	4.2	6.1	5.8	6.2	6	8	8.0	6.8	5.2	6.5	5.8	6.6	6.8	7.6	7.0	6.8	8	B	B	B	MB	MB	B
24	26+07	MIRANDA M ENDEZ, GLORIA ELIZABETH	6.4	7	7.8	5.6	9.2	7.2	4.9	6.7	6.8	6.8	5.8	8	8.0	7.1	3.3	6.3	5.6	7.2	7.6	8.2	7.6	7.2	4.5	6.7	5.8	6.8	8	8.6	9.0	7.6	5.5	7.2	5.4	7.8	7	7	8.4	7.1	MB	MB	MB	E	MB	MB	
25	26+07	ORTÍZ MIRANDA, JUAN JOSÉ	6.4	8	7.8	6.6	8.4	7.4	3.6	6.7	7	6.6	2	9	9.0	6.7	3.3	6.0	7	5.6	7.2	7.6	7.4	7.0	4.8	6.5	7.2	5.6	7.6	8	7.0	7.1	5.2	6.7	5.2	6.2	6.4	7.4	6.0	6.2	MB	MB	MB	E	MB	MB	
26	1460769	FAREDES PÉREZ, NANCY CECILIA	6	8.6	8.4	7.4	9.2	7.9	4.9	7.9	7.2	7	5.8	8	7.0	7.0	3.6	6.3	5.4	7.6	9.2	7.2	6.6	7.2	4.5	6.7	5.6	7.4	9.6	7.6	8.0	7.6	3.1	6.7	6.8	8.6	7	8.2	8.4	7.8	E	E	E	MB	MB	E	
27	26+07	PASCUAL DE MIRANDA, CECILIA DEL CARMEN	7.2	7	8.2	7.4	9.2	7.8	5.2	7.3	7.4	7	4.8	8	7.4	6.9	3.6	6.3	6.2	8	7.8	7.8	6.6	7.3	4.2	6.7	6.4	7.6	8.2	8.2	8.0	7.7	4.0	6.9	8.2	8.6	7.4	8.2	8.4	8.2	E	E	E	E	MB	E	
28	3851162	PASCUAL RAMÍREZ, JOSÉ ALFREDO	6.6	6.6	7	7.2	5.6	7.0	5.8	6.8	7	7	3	8	8.2	6.6	3.3	6.0	6.4	7.6	7.2	7.5	6.2	7.0	5.1	6.6	6.6	7.6	6.8	7	7.0	7.0	4.0	6.4	7	6	6	7.2	6.6	6.6	MB	MB	MB	MB	MB	MB	
29	1245263	PASCUAL RAMOS, ELIZABETH DE LOS ANGELES	5.8	4.4	2	2	2.0	3.2	0.0	2.6	5	4	2	2	2.0	2.0	0.0	2.4	3.2	2	2	2	2.0	2.2	0.0	1.8	6	6	2	2	2.0	3.6	0.0	2.9	6	3	2	3.2	3.4	3.5	8	B	B	B	B	MB	B
30	498377	PÉREZ RAMÍREZ, JORGE ALBERTO	6.4	6.4	8.2	7.2	9.2	7.9	5.8	7.5	7	6.8	6.3	7	7.2	6.8	3.6	6.3	6	7.8	7.8	7.8	5.6	7.0	5.4	6.7	6	7.6	8.2	8.2	7.0	7.4	5.2	7.0	8.6	7.8	7.2	7.8	9.2	8.1	MB	E	E	E	MB	E	
31	3851169	PONCE PÉREZ, JOSÉ ISRAEL	6.8	7	8.2	7	4.0	6.6	5.2	6.8	7	6.6	3.3	8	8.6	6.7	3.6	6.3	5	7.8	7	8	7.0	7.0	3.3	6.2	5.2	7.6	7	8	7.0	7.0	3.4	6.3	9.6	6.2	6.2	6.2	6.2	6.1	MB	MB	MB	MB	MB	MB	
32	5715497	RAMIREZ ANDRES, REBECA SARAI	7.6	7.8	8.2	7.2	8.4	7.8	4.9	7.2	7.6	7	5.9	7	7.2	6.9	2.9	6.3	8.2	9	9.2	9	8.0	8.7	3.0	7.5	9	9.4	9.6	9.4	9.0	5.3	5.2	8.5	8	7.6	7.2	8.2	8.6	7.9	E	E	E	E	MB	E	
33	26+07	RAMÍREZ RAMÍREZ, MARIO ENRIQUE	7.2	8.6	8.2	7	7.0	7.6	4.9	7.1	7.2	7	5.1	8	7.0	6.9	4.4	6.4	5.8	8	9	7	6.6	7.3	4.5	6.7	6	8.6	9.4	7.4	8.0	7.9	3.1	6.9	6.8	6.8	7	8.2	8.0	7.4	8	B	B	B	MB	MB	B
34	1673762	RAMÍREZ VÁSQUEZ, JOSÉ ISMAEL	5.6	6.8	5.0	7.0	8.4	6.6	5.5	6.9	7.8	7.8	5.7	7.0	7.4	7.1	4.0	6.5	5.2	7.8	6.6	8.0	7.0	6.9	3.9	6.3	5.4	7.4	7.0	7.5	8.0	7.1	6.4	6.9	7.0	7.8	6.6	7.8	9.2	7.7	E	E	E	B	MB	E	
35	1703176	RAMOS CARRILLO, KELLY JANNETH	6.4	6.8	8.2	7.2	8.8	7.5	4.6	6.9	7.0	6.8	5.1	8.0	7.4	6.9	4.0	6.3	5.6	8.0	8.6	8.4	6.6	7.4	3.6	6.7	5.8	7.8	9.0	8.8	8.0	7.9	6.1	7.5	7.6	7.0	6.8	8.0	8.0	7.5	MB	MB	MB	E	MB	MB	
36	26+07	RAMOS MÉNDEZ, CELINA ESMERALDA	7.4	7.8	8.2	7.0	8.0	7.7	5.8	7.3	7.8	6.8	5.2	7.7	7.4	7.0	3.6	6.3	5.8	8.0	9.0	8.4	5.6	7.4	5.7	7.0	6.0	8.2	9.4	8.8	7.0	7.8	4.3	7.2	8.6	8.0	7.6	8.0	8.2	8.3	MB	MB	MB	MB	MB	MB	
37	498133	RAMOS RODRÍGUEZ, KENIA GUADALUPE	6.4	7.2	8.2	7.8	10.0	7.9	5.6	7.4	7.4	7.0	6.2	7.0	7.4	7.0	4.4	6.5	7.6	9.2	8.2	8.4	8.0	8.9	5.4	8.2	8.4	8.2	9.6	9.0	8.0	5.9	8.3	7.6	8.6	8.8	9.0	9.2	8.6	E	E	E	E	MB	E		
38	26+07	RAMOS VASQUEZ, BRISLEDA YAMILETH	7.2	8.2	8.2	7.2	10.0	8.2	4.3	7.8	7.0	7.0	5.2	8.0	7.7	7.0	4.4	6.5	5.6	8.0	9.2	8.2	6.6	7.5	3.6	6.7	9.8	7.8	9.6	8.8	8.0	8.0	5.8	7.9	7.0	7.0	7.0	8.2	8.8	7.6	MB	MB	MB	E	MB	MB	
39	1697766	RAMOS VÁSQUEZ, JAI ME ALEXANDER	7.6	6.4	7.8	6.8	8.8	7.9	5.5	7.4	8.0	7.8	6.7	8.4	7.8	7.3	4.4	6.7	5.6	8.8	7.0	8.2	8.6	7.7	4.5	7.0	8.0	8.6	7.4	8.6	8.6	7.8	5.5	7.4	8.2	8.0	8.2	7.6	9.0	7.8	E	E	E	MB	MB	MB	
40	496943	RODRÍGUEZ BENÍTEZ, DAMIÁN ANTONIO	7.0	8.8	8.4	8.4	9.6	8.4	6.1	8.0	7.8	7.6	6.8	6.6	7.4	7.2	4.0	6.6	5.2	8.2	9.2	9.0	7.6	7.8	5.1	7.3	5.4	7.8	9.6	9.4	9.0	8.2	5.2	7.6	7.6	8.0	7.6	8.0	9.2	8.1	E	E	E	E	MB	MB	
41	559867	SANCHEZ JACO, RAQUEL ABIGAIL	6.2	6.0	8.2	3.6	2.0	5.2	0.0	4.2	7.0	6.2	5.5	2.0	2.0	4.5	0.0	3.6	6.4	7.6	7.8	2.0	2.0	5.2	0.0	4.1	6.6	7.4	8.2	2.0	2.0	5.2	0.0	4.2	7.4	7.6	3.4	5.6	3.4	5.5	E	E	E	B	MB	MB	
42	5263569	VELÁSQUEZ LEMUS, DAYRA JOSSELYN	7.4	8.0	8.2	7.0	8.8	7.9	5.2	7.3	7.6	6.6	5.2	5.2	8.1	7.0	3.3	6.3	6.0	8.0	9.2	7.8	6.6	7.5	4.8	7.0	6.2	8.2	9.6	8.2	8.0	8.0	4.3	7.3	7.2	6.8	6.4	7.8	9.0	7.4	MB	MB	MB	MB	MB	MB	

Firma y sello de el(la) Coordinador(a) General del Proyecto



MINISTERIO DE EDUCACIÓN, CIENCIA Y TECNOLOGÍA  
DIRECCIÓN NACIONAL DE EDUCACIÓN DE JÓVENES Y ADULTOS  
INSTITUTO DE MODALIDADES FLEXIBLES DE EDUCACIÓN

Modalidades  
Flexibles  
DE EDUCACIÓN

IMPLEMENTADORA: FE Y ALEGRÍA EL SALVADOR
DEPARTAMENTO: SAN SALVADOR
MUNICIPIO: PANCHIMALCO
NOMBRE DE SEDE: COMPLEJO EDUCATIVO PROF. BERNARDINO VILLANARROYA
NOMBRE DE EL(LA) COORDINADOR(A) DE LA SEDE: MANUEL ALEJANDRO GUTIERREZ

MODALIDAD: SEMIPRESENCIAL
GRADO: 2º AÑO DE BACHILLERATO SECCIÓN: "A"

CODIGO DE SEDE: E0371
AÑO LECTIVO: 2019
HORARIO DE ATENCIÓN: DOMINGO 7:30 am A 4:00 pm

NOMENCLATURA	PORCENTAJES		
	Grado	NI %	PAES %
PAES = Prueba PAES	2do. Año	75%	25%
PF = Promedio Final			

No.	NIE	NOMBRE DE LOS ALUMNOS/AS En orden alfabético de apellidos	LENGUAJE Y LITERATURA					MATEMÁTICA					CIENCIAS NATURALES					ESTUDIOS SOCIALES Y CÍVICA					IDIOMA EXTRANJERO					MORAL, URBANIDAD Y CÍVICA																		
			MÓDULOS					RESULTADOS FINALES			MÓDULOS					RESULTADOS FINALES			MÓDULOS					RESULTADOS FINALES			MÓDULOS					PF	MÓDULOS					PF								
			1	2	3	4	5	NI	PAES	PF	1	2	3	4	5	NI	PAES	PF	1	2	3	4	5	NI	PAES	PF	1	2	3	4	5		1	2	3	4	5									
1	2897242	ALVARADO SOSA JOSUE DAVID	7.0	7.4	7.2	8.8	8.8	7.8	7.7	7.8	7.0	7.0	7.0	8.0	7.2	7.2	3.7	6.4	7.0	7.0	5.8	7.0	8.2	7.2	7.8	7.3	7.0	7.0	7.0	7.4	8.8	7.8	7.8	7.8	7.0	7.0	7.8	8.8	8.8	7.8	MB	MB	MB	MB	MB	MB
2	1287078	ANDRES ESQUIVEL, KEVIN JOSUE	8.8	8.0	7.0	7.0	7.0	8.7	5.5	6.4	7.0	8.8	2.0	8.0	10.0	7.0	5.5	8.0	2.0	4.8	5.2	9.0	10.0	8.2	5.7	6.8	2.0	5.0	5.8	10.0	10.0	8.5	4.8	8.0	6.0	5.4	5.4	7.8	5.0	6.1	8	8	8	8	MB	8
3	5852559	ANDRES RAMIREZ, OSCAR ALBERTO	7.4	7.0	7.4	8.0	8.2	7.8	3.8	6.8	7.8	7.0	4.4	8.0	8.0	7.0	2.8	6.0	8.2	7.8	7.8	7.2	8.2	7.8	5.0	7.0	8.0	8.2	8.2	7.8	8.0	8.2	3.8	7.0	6.8	6.8	6.4	9.0	9.0	7.8	8	8	8	8	MB	8
4	4892844	ANDRES RAMIREZ, REYES ANTONIO	6.8	7.8	8.0	8.8	7.0	7.7	2.2	6.3	7.2	7.0	4.7	8.0	8.0	7.2	2.4	6.0	4.0	5.8	8.0	9.0	9.0	6.7	3.8	5.8	4.8	6.0	6.4	10.0	9.0	7.2	2.8	4.2	5.4	6.2	4.8	8.2	8.2	6.8	8	8	8	8	MB	8
5	1248718	BENITEZ ORTIZ, WILBER GEOVANNY	2.0	2.0	8.2	2.0	2.0	2.8	0.0	3.1	7.0	8.0	2.0	2.0	2.0	3.8	0.0	2.8	2.2	2.0	0.0	2.0	2.0	2.0	1.8	0.0	1.2	3.8	2.8	4.2	3.8	3.2	3.5	8	8	8	8	MB	8							
7	1212380	BENITO VASQUEZ, JOSE HUMBERTO	7.8	8.0	9.0	8.0	8.0	8.2	3.8	6.8	7.0	8.8	4.8	7.0	8.8	6.8	3.8	6.0	6.4	6.2	8.2	7.8	7.8	6.8	3.1	8.8	6.1	6.8	6.8	7.2	8.8	7.0	3.8	6.1	6.8	6.8	5.8	7.4	7.8	6.8	8	8	8	8	MB	8
6	1248409	BENITO VASQUEZ, ROBERTO	2.0	7.0	8.0	9.0	9.0	7.0	3.3	6.1	7.2	7.2	4.3	3.8	8.0	6.5	9.0	6.1	9.0	4.4	3.2	10.0	9.8	6.8	3.1	5.8	4.8	4.0	3.8	10.0	10.0	6.8	3.8	6.1	3.2	6.8	4.2	7.0	8.8	6.0	8	8	8	8	MB	8
8	1606805	CARRILLO CRUZ, JOSE ANTONIO	5.8	7.0	7.0	7.0	8.0	8.8	3.8	6.1	7.0	8.0	2.0	10.0	9.0	8.8	3.8	6.0	8.8	6.4	6.4	8.8	2.8	6.0	8.8	8.1	6.8	6.8	8.8	7.0	7.0	8.8	3.8	6.1	6.4	5.4	6.0	7.0	5.0	6.0	8	8	8	8	MB	8
9	20010008	CRUZ JORGE, CARLOS FRANCISCO	5.4	8.0	8.0	7.8	8.8	7.8	7.3	7.5	7.8	8.8	6.8	8.2	7.0	8.8	3.7	6.0	6.4	6.0	8.0	6.0	7.0	6.3	8.0	6.8	6.1	6.4	6.4	6.4	8.8	6.7	3.8	6.5	6.8	8.2	8.8	6.8	8.4	7.7	8	8	8	8	MB	8
30	487312	DIMAS CHAVEZ, KARINA VANESSA	6.2	9.8	7.0	8.8	8.4	7.2	4.8	6.8	7.0	8.0	4.0	8.0	9.8	7.0	3.1	6.0	7.8	6.8	8.8	8.4	9.2	7.8	4.8	6.8	7.8	7.2	7.2	8.8	8.5	8.1	3.3	6.8	5.4	6.4	4.2	7.0	7.2	6.0	8	8	8	8	MB	8
11	58511210	GARCIA RAMOS, JOSE ANTONIO	5.8	9.2	5.0	10.0	10.0	7.2	2.8	6.1	7.0	8.8	2.7	9.8	9.8	7.2	2.4	6.0	3.2	4.8	3.8	10.0	9.0	6.8	2.8	5.8	5.0	5.0	4.2	9.0	9.0	8.8	3.3	6.0	3.8	8.8	3.8	9.0	7.8	6.0	8	8	8	8	MB	8
12	529052	GUZMAN MARTINEZ, MARITZA GUADALUPE	7.2	8.8	9.2	9.0	8.8	8.8	7.3	6.3	7.8	8.1	7.1	8.3	8.0	7.8	4.3	7.0	8.0	8.8	9.2	9.2	10.0	8.0	7.8	6.3	7.8	8.8	8.8	8.8	10.0	9.3	7.8	8.8	7.4	8.4	8.0	8.0	9.2	9.2	8	8	8	8	MB	8
13	1787038	GUZMAN MARTINEZ, ROSA VILMA	7.0	8.4	8.4	7.8	8.0	7.8	3.3	6.7	7.4	7.2	3.3	6.8	8.0	6.8	3.3	6.0	7.4	7.2	8.4	8.6	9.4	8.2	3.8	7.8	7.4	7.8	8.8	9.0	10.0	8.8	6.5	8.0	6.4	7.4	8.8	7.8	8.8	7.8	MB	MB	MB	8	MB	MB
14	1785181	JORGE LIMA, JOSE GEOVANY	5.8	7.0	8.0	8.0	8.8	7.5	3.8	6.5	7.0	8.8	3.0	8.0	8.0	7.0	3.1	6.0	5.8	5.4	5.4	8.4	8.0	8.2	5.7	6.1	5.8	5.8	5.8	8.8	9.8	6.8	5.8	6.8	6.0	7.8	6.2	6.4	7.8	5.8	8	8	8	8	MB	8
15	20026581	MARTINEZ ANDRES, FERNANDA	7.4	8.8	9.2	8.8	10	8.8	3.8	7.6	7.2	7.8	5.4	7.8	7.5	7.1	3.1	6.1	8.0	9.2	9.2	9.0	9.8	9.0	5.5	7.7	8.2	9.8	9.8	9.4	10.0	9.4	5.8	8.2	7.2	7.8	8.2	2.8	3.8	8.3	MB	MB	MB	8	MB	MB
16	1785183	MARTINEZ ANDRES, KAREN ELIZABETH	8.0	8.4	8.8	8.8	10	8.8	3.1	7.8	8.2	7.8	7.4	7.8	7.8	3.8	6.7	8.0	7.4	7.4	9.0	9.8	8.1	5.7	7.7	8.2	7.8	7.8	9.4	10.0	8.8	5.8	7.8	7.0	7.0	8.2	7.4	9.0	7.7	8	8	8	8	MB	8	
17	1213188	MARTINEZ BENITEZ, JANETH DEL CARMEN	5.8	5.8	4.0	2.0	2.0	3.8	0.0	2.8	7.0	8.0	2.0	2.0	2.0	2.8	2.0	3.8	8.0	2.0	0.0	2.0	2.0	2.8	0.0	2.1	8.1	2.0	2.0	2.0	2.0	3.2	0.0	2.4	6.0	3.0	2.8	6.0	9.0	5.8	8	8	8	8	MB	8
18	1600741	MELARA BENITEZ, MELVIN ALEXANDER	5.8	7.4	7.0	7.0	8.0	8.8	7.7	6.8	7.0	6.2	2.0	8.0	8.0	8.2	5.7	6.1	8.0	7.0	7.2	7.0	8.0	7.4	7.8	7.8	7.8	7.4	7.4	9.0	7.8	7.7	7.8	8.2	5.8	7.0	7.0	7.8	7.1	MB	MB	MB	MB	MB	MB	
19	6375000	MELARA GARCIA, JAVIER ALEXANDER	5.8	9.4	3.0	8.0	8.8	6.3	3.3	6.2	7.2	7.2	5.2	7.0	8.8	6.8	4.3	6.0	7.8	7.0	3.4	6.4	7.4	6.8	3.8	6.8	8.0	7.4	5.8	8.8	8.0	7.2	3.2	6.7	6.8	7.6	8.4	7.8	8.2	7.3	8	8	8	8	MB	8
20	1768860	MIRANDA PASCUAL, MAURICIO ALEXANDER	8.0	8.0	7.8	8.2	8.8	7.8	3.4	6.8	7.0	8.8	4.3	8.0	8.4	6.8	3.8	6.0	7.4	6.8	6.8	8.4	7.4	6.8	4.3	6.2	7.2	7.0	8.8	8.8	7.5	7.2	7.3	6.0	7.6	5.8	5.8	8.2	5.8	8	8	8	8	MB	8	



**CENTRO ESCOLAR CANTÓN  
AMAYÓN**

**E0372**

IMPLEMENTADORA: FE Y ALEGRÍA EL SALVADOR
DEPARTAMENTO: SAN SALVADOR
MUNICIPIO: PANCHALCO
NOMBRE DE SEDE: CENTRO ESCOLAR CANTÓN AMAYÓN.
NOMBRE DE EL(LA) COORDINADOR(A) DE LA SEDE: RAFAEL ALBERTO ALVARADO

MODALIDAD: SEMIPRESENCIAL
GRADO: 2º AÑO DE BACHILLERATO SECCIÓN: "A"

CODIGO DE SEDE: E0372
AÑO LECTIVO: 2019
HORARIO DE ATENCIÓN: SÁBADO 7:30 am A 4:00 pm

NOMENCLATURA		PORCENTAJES	
NI = Nota Institucional	Grado	NI %	PAES %
PAES = Prueba PAES	2do. Año	75 %	25 %
PF = Promedio Final			

No.	NIE	NOMBRE DE LOS ALUMNOS/AS En orden alfabético de apellidos	LENGUAJE Y LITERATURA					MATEMÁTICA					CIENCIAS NATURALES					ESTUDIOS SOCIALES Y CÍVICA					IDIOMA EXTRANJERO					MORAL, URBANIDAD Y CÍVICA																				
			MÓDULOS					RESULTADOS FINALES					MÓDULOS					RESULTADOS FINALES					MÓDULOS					RESULTADOS FINALES					MÓDULOS					RESULTADOS FINALES										
			1	2	3	4	5	NI	PAES	PF	1	2	3	4	5	NI	PAES	PF	1	2	3	4	5	NI	PAES	PF	1	2	3	4	5	NI	PAES	PF	1	2	3	4	5	NI	PAES	PF						
1	5822760	ALBERTO DEODANES, ANGELICA EUGENIA	6.8	6.8	8.0	8.6	8.0	7.6	6.0	7	8.0	8.4	7.6	8.8	8.0	8.2	6.4	8	9.3	8.0	7.4	8.8	7.8	8.3	4.3	7	7.8	9.0	8.6	8.2	8.6	8.4	3.5	7	8.4	7.6	8.4	7.6	8.4	8	MB	E	MB	E	E	E		
2	5822751	AYALA ALBERTO, LUIS ALEXIS	7.2	6.0	6.2	6.0	6.2	6.3	4.6	6	6.6	7.8	7.4	7.8	7.6	7.4	3.3	6	6.7	7.8	7.4	8.2	7.2	7.5	3.5	6	7.6	7.2	7.0	8.2	7.2	7.4	3.5	6	6.0	6.0	6.2	6.6	6.6	6	MB	MB	MB	MB	MB	MB		
3	1246587	AYALA CLAVEL, ILENIA MARCELA	6.0	6.0	2.0	2.0	2.0	3.6		3	6.0	6.0	2.0	2.0	2.0	3.6		3	5.0	6.0	2.0	2.0	2.0	3.4		3	7.0	6.0	2.0	2.0	2.0	3.8		3	7.0	7.0	2.0	2.0	2.0	4	B	B	B	B	B	B		
4	5822761	AYALA MARTÍNEZ, ROSA ELVIRA	7.0	7.2	6.8	6.6	7.2	7.0	3.6	6	7.0	7.6	7.0	7.8	7.8	7.4	2.8	6	6.7	7.4	7.0	8.4	7.4	7.4	5.7	7	7.6	8.0	8.0	7.8	8.0	7.9	3.6	7	6.4	7.0	7.6	6.8	7.4	7	MB	MB	MB	MB	MB	MB		
5	1247480	AYALA RIVERA, EDWIN SANTIAGO	6.8	6.6	6.0	6.2	6.8	6.5	3.9	6	6.0	6.8	7.0	8.2	7.2	7.0	2.4	6	5.7	7.0	7.0	8.0	7.0	6.9	4.3	6	7.4	6.8	7.0	7.4	6.8	7.1	3.9	6	6.4	6.4	6.6	6.2	6.4	6	MB	MB	MB	MB	MB	MB		
6	502250	BARRIENTOS CHACÓN, GERARDO ISMAEL	7.4	6.0	6.6	6.6	7.4	6.8	3.9	6	8.0	7.6	7.8	8.0	8.4	8.0	3.7	7	7.6	7.6	7.2	8.8	8.0	7.8	5.0	7	8.0	9.2	8.8	8.8	9.2	8.8	5.2	8	8.0	6.2	6.4	7.2	7.2	7	E	E	E	E	MB	E		
7	5822752	CRUZ ALBERTO, MARVIN SEBASTIÁN	8.6	8.0	8.8	9.6	9.2	8.8	7.7	9	9.6	8.4	8.8	8.8	8.8	8.9	7.9	9	9.6	8.8	8.4	8.4	8.0	8.6	8.0	8	9.0	9.8	9.8	9.2	10.0	9.6	7.9	9	9.2	9.6	9.0	9.0	9.2	9	E	E	E	E	B	E		
8	1219431	DEODANES RODRÍGUEZ, ÚRSULA ORBELINA	8.0	8.0	8.4	6.2	6.2	7.4	6.6	7	7.4	8.0	8.0	8.4	7.2	7.8	3.1	7	9.8	8.4	8.0	8.8	7.4	8.5	7.6	8	7.8	8.0	7.8	8.2	7.2	7.8	4.6	7	6.8	6.6	8.2	6.2	7.6	7	MB	MB	MB	MB	MB	MB		
9	2608508	MÉNDEZ PASCUAL, RUDY GALEC	6.0	5.6	6.0	6.0	8.0	6.3	3.6	6	6.0	7.2	7.0	7.8	8.2	7.2	3.1	6	5.8	7.2	6.6	7.8	7.6	7.0	3.3	6	6.6	6.8	6.6	7.2	6.8	6.8	3.9	6	6.0	6.2	6.0	6.4	6.2	6	B	MB	B	MB	MB	MB		
10	5822767	MÉNDEZ RODRÍGUEZ, ANA ESTHER	6.4	5.4	6.6	6.6	7.2	6.4	3.9	6	8.0	8.4	7.4	8.0	7.6	7.9	3.5	7	8.8	8.0	7.8	8.4	8.0	8.2	4.3	7	7.8	8.0	7.6	7.8	8.0	7.8	6.5	8	7.6	6.2	7.4	6.6	7.4	7	MB	E	MB	E	MB	MB		
11	5822754	MOJINA CHACÓN, CARLOS ALEXANDER	7.4	6.4	6.2	6.0	6.2	6.4	3.4	6	6.0	7.4	6.6	8.0	7.2	7.0	3.1	6	5.9	7.4	6.6	7.6	7.0	6.9	3.5	6	7.2	7.2	6.8	7.2	7.2	7.1	3.1	6	6.6	6.2	6.4	6.2	6.6	6	MB	MB	MB	MB	MB	MB		
12	1703825	MOJINA CHACÓN, JOSUÉ DAVID	7.0	6.4	6.0	7.0	7.0	6.7	4.6	6	6.6	7.2	7.2	7.8	8.0	7.4	5.0	7	6.2	7.2	7.0	8.2	7.8	7.3	6.5	7	6.4	6.4	6.2	6.4	6.6	6.4	3.1	6	6.2	6.0	6.0	7.0	7.0	6	MB	MB	E	MB	MB	MB		
13	1890275	PÉREZ JACINTO, JOSÉ ENMANUEL	2.0	2.0	2.0	2.0	2.0	2.0		2	2.0	2.0	2.0	2.0	2.0	2.0		2	2.0	2.0	2.0	2.0	2.0	2.0		2	2.0	2.0	2.0	2.0	2.0	2.0		2	2.0	2.0	2.0	2.0	2.0	2	B	B	B	B	B	B		
14	5823595	PÉREZ RAMÍREZ, ENRIQUE ADELIO	7.0	6.0	6.0	6.2	6.6	6.4	3.9	6	6.6	8.0	7.0	8.4	7.6	7.5	3.5	7	7.8	7.8	6.6	8.0	7.0	7.4	7.2	7	8.0	7.6	6.0	8.2	7.6	7.5	3.9	7	6.4	6.8	6.0	6.4	6.8	6	MB	MB	MB	MB	MB	MB		
15	1212763	PÉREZ RAMÍREZ, NORMA ESTEFANNY	7.2	6.8	6.6	6.6	7.4	6.9	3.6	6	6.6	7.0	7.0	8.0	8.0	7.3	3.5	6	6.2	7.2	6.8	7.6	7.6	7.1	3.3	6	7.8	8.0	7.2	7.8	8.0	7.8	3.1	7	6.4	6.2	6.6	7.6	7.0	7	MB	MB	MB	MB	MB	MB		
16	5823586	RAMÍREZ PÉREZ, ÚRSULA NOEMY	6.8	6.8	6.4	6.6	7.2	6.8	3.4	6	6.0	7.0	7.0	8.4	7.4	7.2	3.7	6	6.6	7.2	6.8	7.6	7.6	7.2	3.3	6	7.2	7.4	7.0	7.2	7.4	7.2	2.8	6	6.6	6.0	6.8	6.6	6.6	7	MB	MB	MB	MB	MB	MB		
17	1674517	VELÁSQUEZ CRUZ, ÁNGEL GEREMÍAS	6.0	6.2	6.8	6.6	6.8	6.5	3.1	6	6.2	8.0	7.8	8.0	8.4	7.7	2.0	6	6.2	8.0	8.0	8.0	8.4	7.7	4.3	7	8.0	8.4	8.0	8.0	8.4	8.2	3.5	7	6.0	6.4	7.4	6.2	6.4	6	E	E	MB	E	MB	E		
18	4472028	VILLALTA DÍAZ, JULISSA BEATRIZ	8.0	9.2	8.0	6.2	7.6	7.8	6.6	8	7.6	8.0	6.6	8.4	7.2	7.6	4.3	7	8.0	7.6	6.6	7.6	7.2	7.4	3.5	6	8.2	9.2	8.6	9.0	9.2	8.8	5.8	8	9.6	8.8	8.0	7.2	7.0	8	MB	E	MB	E	E	E		
19	1220742	ZEPEDA CARRILLO, CLARA LUZ	6.6	7.0	6.6	6.8	7.6	6.9	2.2	6	6.8	7.4	7.4	8.4	8.0	7.6	3.1	6	6.0	7.2	8.0	8.0	7.6	7.4	3.5	6	7.2	7.6	7.4	8.0	7.6	7.6	3.3	6	8.0	7.0	7.6	6.6	7.0	7	MB	MB	MB	MB	MB	MB		
20								0.0		0						0.0		0							0.0		0						0.0		0							0						



**COMPLEJO EDUCATIVO  
“MANUEL JOSÉ ARCE”**

**E0373**

IMPLEMENTADORA: FE Y ALEGRÍA EL SALVADOR
DEPARTAMENTO: SAN SALVADOR
MUNICIPIO: ROSARIO DE MORA
NOMBRE DE SEDE: COMPLEJO EDUCATIVO MANUEL JOSÉ ARCE
NOMBRE DE EL(LA) COORDINADOR(A) DE LA SEDE: MARÍA PAULA MEJÍA UJLOA

MODALIDAD: SEMIPRESENCIAL
GRADO: 8º SECCIÓN: "A"

CODIGO DE SEDE: E0373
AÑO LECTIVO: 2019
HORARIO DE ATENCIÓN: SÁBADO 7:30 am A 4:00 pm

NOMENCLATURA	PORCENTAJES		
	Grado	Ni. %	P.E. %
Ni = Nota Institucional			
P.E. = Prueba Externa			
PF = Promedio Final	3er. Cdo	80%	20%

No.	NIE	NOMBRE DE LOS ALUMNOS/AS En orden alfabético de apellidos	LENGUAJE Y LITERATURA									MATEMÁTICA									CIENCIAS NATURALES									ESTUDIOS SOCIALES Y CÍVICA									IDIOMA EXTRANJERO					MORAL, URBANIDAD Y CÍVICA				
			MÓDULOS					RESULTADOS FINALES				MÓDULOS					RESULTADOS FINALES				MÓDULOS					RESULTADOS FINALES				MÓDULOS					PF	MÓDULOS					PF							
			1	2	3	4	5	NI	P.E.	PF	1	2	3	4	5	NI	P.E.	PF	1	2	3	4	5	NI	P.E.	PF	1	2	3	4	5	1	2	3		4	5											
1	1279238	CASTELLANOS MEJÍA, DEYSI ROSIBEL	7.6	6.2	6.2	5.4	6.2	6.3	4.1	6	5.8	6.0	5.8	6.2	7.2	6.2	3.6	6	7.0	5.0	5.4	5.4	6.6	5.9	4.0	6	6.2	7.0	5.2	5.8	5.6	6.0	4.1	6	8.2	6.0	6.0	6.0	7.2	7	B	B	B	B	B	B	B	
2	1333372	CASTILLO ORTIZ, MARTA GLORIA	9.0	9.0	9.0	7.6	8.8	8.7	5.5	8	6.6	7.0	7.0	7.2	7.6	7.1	2.9	6	9.2	9.2	9.0	7.6	9.4	8.9	4.4	8	6.8	7.4	6.8	7.0	7.6	7.1	5.9	7	6.6	8.0	7.6	8.0	7.0	7	MB	MB	MB	MB	MB	MB	MB	
3	10229519	CHICAS MÁRQUEZ, MIRIAM ARELY	8.0	8.2	8.4	7.2	7.4	7.8	5.5	7	6.8	6.8	6.8	7.0	7.2	6.9	4.7	6	7.8	6.8	8.2	7.4	7.2	7.5	2.5	6	7.8	7.6	8.0	8.8	7.6	8.0	4.1	7	8.8	8.2	8.4	8.2	7.0	8	E	E	E	E	E	E	E	
4	1388686	COREAS MARTÍNEZ, GABRIELA AZUCENA	8.6	7.2	7.6	6.6	8.4	7.7	4.79	7	6.8	6.8	6.6	7.4	7.6	7.0	5.1	7	7.0	6.6	7.2	7.6	6.8	7.0	4.7	7	6.2	7.4	8.2	8.4	7.6	7.6	5.2	7	9.2	7.4	7.8	8.6	7.8	8	MB	MB	MB	MB	MB	MB	MB	
5	1240912	MARROQUÍN RAMOS, EDENILSON	7.4	8.1	7.0	7.8	7.2	7.5	4.4	7	5.6	6.0	6.0	6.6	7.0	6.2	3.6	6	7.2	7.4	6.8	8.0	6.8	7.2	2.9	6	7.4	7.8	8.2	7.2	7.8	7.7	3.4	7	6.0	3.8	7.4	7.6	7.4	6	B	B	B	B	B	B	B	
6	2184608	MARTÍNEZ MELARA, GLORIA MARCELA	7.6	5.0	4.0	4.0	4.0	4.9		4	6.4	4.6	4.0	2.0	2.0	3.8		3	8.0	4.0	4.0	4.0	4.0	4.8		4	7.0	2.0	2.0	2.0	2.0	3.0		2	6.8	3.0	3.8	3.6	2.0	4	B	B	B	B	B	B	B	
7	3006822	MARTÍNEZ MELARA, MAIRA CAROLINA	8.4	8.6	8.0	7.0	8.6	8.1	3.0	7	6.0	6.2	6.0	6.8	6.6	6.3	2.5	6	8.2	8.0	8.4	8.6	8.0	8.2	3.6	7	7.0	7.0	7.0	7.4	7.0	7.1	5.9	7	6.4	7.0	5.4	7.8	7.2	7	MB	MB	MB	MB	MB	MB	MB	

Firma y sello de el(la) Coordinador(a) General del Proyecto

IMPLEMENTADORA: FE Y ALEGRÍA EL SALVADOR
DEPARTAMENTO: SAN SALVADOR
MUNICIPIO: BOSARIO DE MORIA
NOMBRE DE SEDE: COMPLEJO EDUCATIVO MANUEL JOSÉ ARCE.
NOMBRE DE EL(LA) COORDINADOR(A) DE LA SEDE: MARÍA PAULA MEJÍA ULLOA

MODALIDAD: SEMIPRESENCIAL
GRADO: 9 <sup>º</sup> SECCIÓN: "A"

CODIGO DE SEDE: E0373
AÑO LECTIVO: 2019
HORARIO DE ATENCIÓN: SÁBADO 7:30 am A 4:00 pm

NOMENCLATURA	PORCENTAJES		
	Grado	N.º %	P.º %
NI = Nota Institucional			
P.º = Prueba Externa			
PF = Promedio Final	3er. Ciclo	80%	20%

No.	NIE	NOMBRE DE LOS ALUMNOS/AS  En orden alfabético de apellidos	LENGUAJE Y LITERATURA					MATEMÁTICA					CIENCIAS NATURALES					ESTUDIOS SOCIALES Y CÍVICA					IDIOMA EXTRANJERO					MORAL, URBANIDAD Y CÍVICA																		
			MÓDULOS					RESULTADOS FINALES					MÓDULOS					RESULTADOS FINALES					MÓDULOS					RESULTADOS FINALES					MÓDULOS					RESULTADOS FINALES								
			1	2	3	4	5	NI	P.º	PF	1	2	3	4	5	NI	P.º	PF	1	2	3	4	5	NI	P.º	PF	1	2	3	4	5	NI	P.º	PF	1	2	3	4	5	PF	1	2	3	4	5	PF
1	2609943	CRUZ RAFAEL, JOSÉ SAÚL	7.5	5.0	4.6	4.6	4.0	5.2		4	6.0	5.0	4.0	4.0	2.0	4.2		3	7.2	4.0	4.0	4.0	4.0	4.6		4	7.6	4.2	4.0	4.0	2.0	4.4		3	5.4	4.0	4.2	4.0	2.0	4	5	5	5	5	5	5
2	6558115	GARCÍA DE GARCÍA, SONIA LIZETH	8.6	8.9	8.2	8.6	5.8	8.0	4.8	7	6.2	6.6	6.8	7.4	6.6	6.7	4.0	6	9.0	9.0	8.4	9.0	6.2	8.3	4.7	8	6.6	7.6	8.0	8.2	7.6	7.6	2.7	7	6.6	6.4	7.6	7.2	7.0	7	MB	MB	MB	MB	MB	MB
3	2334925	IRAHETA FLORES, ANDREA NAYDELIN	8.4	8.4	7.2	8.4	8.4	8.2	4.4	7	6.4	6.2	6.0	7.4	7.2	6.6	3.6	6	8.8	8.6	7.0	9.2	7.8	8.3	4.0	7	4.0	6.8	5.0	8.4	7.0	6.2	5.6	6	8.4	7.6	8.6	7.6	8.6	8	E	E	E	E	E	E
4	1734674	MIRANDA RODRÍGUEZ, JACKELINNE ABIGAIL	9.4	9.2	8.2	8.0	8.0	8.6	4.79	8	6.8	6.8	6.6	7.0	7.6	7.0	4.0	6	9.0	9.0	7.6	7.8	7.4	8.2	3.6	7	6.6	6.4	6.0	7.0	8.0	6.8	3.8	6	9.2	9.0	8.2	8.2	9.2	9	MB	MB	MB	MB	MB	MB
5	5865730	RAMÍREZ VÁSQUEZ, LUZ CLARA	7.0	7.4	7.0	6.8	6.8	7.0	4.1	8	6.2	6.0	6.0	7.4	7.2	6.6	4.4	6	8.0	8.4	6.8	7.2	6.2	7.3	4.4	7	7.2	6.8	7.0	7.8	7.0	7.2	3.1	6	8.0	4.2	8.2	7.6	8.4	7	MB	MB	MB	MB	MB	MB
6	1241134	SANTOS FERNÁNDEZ, KATHERINE JOHANA	6.6	8.3	7.0	7.6	5.4	7.0	3.7	8	5.6	6.0	6.2	6.4	6.0	6.0	4.4	6	6.4	5.7	6.4	7.6	5.6	6.3	6.2	6	8.4	7.2	5.6	7.2	6.4	7.0	3.4	6	6.6	4.0	8.2	7.0	6.4	6	MB	MB	MB	MB	MB	MB
7	18782348	VÁSQUEZ NARMOL, KARLA VANESSA	6.2	4.0	4.0	4.0	4.0	4.4		4	5.0	4.4	4.0	4.0	2.0	3.9		3	6.0	4.0	4.0	4.0	4.0	4.4		4	8.4	4.0	4.0	2.0	2.0	4.1		3	6.0	4.0	3.8	4.0	2.0	4	5	5	5	5	5	5

Firma y sello de el(la) Coordinador(a) General del Proyecto



22	1446788	PÉREZ GARCÍA, MABELIN ELIZABETH	7.6	8.0	8.6	9.0	8.4	4.9	8	7.2	7.2	7.6	8.6	8.6	7.8	4.4	7	8.4	8.2	8.8	8.2	9.2	8.6	4.2	8	8.0	9.2	10.0	9.4	10.0	9.1	6.4	9	8.6	7.2	8.8	9.2	9.2	9	B	B	B	B	B	B	B	
23	6557903	PÉREZ GUZMAN, KAREN MARISELA	6.0	6.4	6.2	6.6	6.8	6.4	4.6	6	6.0	6.0	6.0	6.6	6.8	6.3	3.3	6	7.8	8.8	8.6	7.2	7.8	8.0	5.1	7	7.0	6.8	7.4	7.8	7.8	7.4	4.6	7	6.6	6.0	6.2	7.6	8.2	7	MB	MB	MB	MB	MB	MB	MB
24	5866079	SANTOS CRUZ, MOISES ANTONIO	5.8	6.2	6.2	6.2	6.8	6.2	4.5	6	5.4	6.0	5.8	6.2	6.6	6.0	4.0	6	6.6	7.0	7.6	7.0	8.0	7.2	4.5	7	4.0	6.2	6.8	7.2	6.6	6.2	2.5	5	6.4	5.4	4.8	7.0	7.2	6	B	B	B	B	B	B	B
25	9613628	VÁSQUEZ CRUZ, KEVIN GEHOVANNI	5.8	5.4	5.4	6.2	6.8	5.9	3.6	3	5.4	5.2	5.4	6.2	6.6	5.8	3.3	3	6.0	6.6	6.0	7.0	7.6	6.8	2.5	6	4.0	7.0	5.2	7.2	6.6	6.0	4.5	6	5.8	3.8	5.0	7.6	7.4	6	B	B	B	B	B	B	B
26	6558037	VÁSQUEZ VÁSQUEZ, BRENDA AZUCENA	7.4	7.6	6.6	7.0	7.0	7.1	3.9	6	6.0	6.2	6.0	6.6	6.6	6.3	2.9	6	8.4	8.4	8.6	7.8	7.4	8.1	5.4	8	6.8	7.2	7.2	8.0	7.4	7.3	4.9	7	5.6	6.0	6.4	6.6	7.2	6	B	B	B	B	B	B	B
27	2076372	VELASCO DE ARÉVALO, YOSELIN NOHEMY	8.0	8.2	8.0	8.0	7.8	8.0	3.3	7	7.2	7.6	7.8	7.8	7.6	7.6	5.5	7	8.2	8.0	8.6	8.2	8.2	8.6	3.9	8	8.0	7.4	8.2	9.0	9.4	8.4	4.0	8	7.4	7.8	9.0	9.0	8.8	8	E	E	E	E	B	B	E

Firma y sello de el(la) Coordinador(a) General del Proyecto

IMPLEMENTADORA: FE Y ALEGRÍA EL SALVADOR
DEPARTAMENTO: SAN SALVADOR
MUNICIPIO: ROSARIO DE MORA
NOMBRE DE SEDE: COMPLEJO EDUCATIVO MANUEL JOSÉ ARCE.
NOMBRE DE EQUIPO COORDINADOR(A) DE LA SEDE: MARÍA PAULA MEJÍA ULLOA

MODALIDAD: SEMIPRESENCIAL
GRADO: 2º AÑO DE BACHILLERATO SECCIÓN: "A"

CODIGO DE SEDE: E0373
AÑO LECTIVO: 2019
HORARIO DE ATENCIÓN: SÁBADO 7:30 am A 4:00 pm

NOMENCLATURA	PORCENTAJES		
	Grado	Ni. %	PAES %
NI = Nota Institucional			
PAES = Pruebas PAES			
PF = Promedio Final	2do. Año	75%	25%

No.	NIE	NOMBRE DE LOS ALUMNOS/AS En orden alfabético de apellidos	LENGUAJE Y LITERATURA					MATEMÁTICA					CIENCIAS NATURALES					ESTUDIOS SOCIALES Y CÍVICA					IDIOMA EXTRANJERO					MORAL, URBANIDAD Y CÍVICA																			
			MÓDULOS		RESULTADOS FINALES			MÓDULOS		RESULTADOS FINALES			MÓDULOS		RESULTADOS FINALES			MÓDULOS		RESULTADOS FINALES			MÓDULOS		PF	MÓDULOS					PF																
			1	2	3	4	5	NI	PAES	PF	1	2	3	4	5	NI	PAES	PF	1	2	3	4	5	NI		PAES	PF	1	2	3		4	5														
1	20155687	ACOSTA MEJÍA, SONIA ABIGAIL	8.0	8.0	7.8	8.6	8.8	8.2	6.6	8	6.8	6.8	6.0	6.6	7.4	6.7	5.0	6	9.4	9.4	7.6	7.8	7.2	8.3	7.2	8	8.0	8.0	8.2	9.0	9.0	8.4	7.6	8	8.4	8.4	7.8	8.6	8.2	8	MB	MB	MB	MB	MB	MB	MB
2	2348046	AGUILAR MIRANDA, CLAUDIA ABIGAIL	7.6	7.0	7.6	8.4	8.4	7.8	3.3	7	5.6	6.2	6.0	6.6	7.0	6.3	3.3	6	8.0	7.5	6.0	7.2	7.2	7.2	3.1	6	7.2	7.2	8.0	8.6	8.6	7.9	4.6	7	6.6	6.8	8.2	8.2	7.6	7	E	E	E	E	E	E	E
3	5615648	AGUILAR RAMÍREZ, WILLIAN ALFREDO	4.8	5.0	7.2	8.0	7.0	6.4	3.6	6	5.2	5.0	5.0	6.0	7.8	5.8	2.8	5	5.2	6.8	5.8	6.6	6.4	6.2	3.7	6	4.4	5.0	7.6	7.0	7.6	6.3	5.2	6	6.2	5.8	3.8	7.8	7.2	6	B	B	B	B	B	B	B
4	5865472	BAIRES ROMERO, JOSÉ NEHEMIÁS	4.0	4.0	4.0	6.0	6.6	4.9	4	5.0	5.0	4.0	6.2	6.2	5.3	4	5.2	5.0	5.0	6.4	6.2	5.6	4	5.0	5.0	4.0	5.4	6.8	5.2	4	6.2	5.2	5.8	6.0	6.4	6	B	B	B	B	B	B	B				
5	1250964	CALDERÓN BOLAÑOS, YARITZA YAMILETH	4.6	5.4	2.0	2.0	2.0	3.2	2	5.0	4.0	2.0	2.0	2.0	3.0	2	5.2	4.0	4.0	4.0	4.0	4.2	3	5.0	4.0	2.0	2.0	2.0	3.0	2	4.0	4.0	2.0	4.0	3.2	3	B	B	B	B	B	B	B				
6	1240927	CASTELLANOS ORTIZ, JOSÉ ÁNGEL	6.6	6.4	6.8	7.8	6.8	6.9	3.3	6	5.2	6.2	6.0	6.6	7.2	6.2	3.3	6	7.0	7.4	6.6	7.0	7.4	7.1	3.5	6	7.0	6.0	7.2	6.8	6.8	6.8	3.3	6	6.2	6.2	6.6	7.2	7.2	7	B	B	B	B	B	B	B
7	1345763	CORTEZ HERNÁNDEZ, ANDREA JULISSA	8.0	7.0	7.4	8.4	8.6	7.9	6.0	7	7.0	7.2	7.2	8.2	7.6	7.4	5.7	7	8.2	8.8	8.0	8.2	7.3	8.1	5.0	7	8.4	9.2	7.8	8.6	8.8	8.6	5.8	8	7.2	7.2	7.8	9.0	8.8	8	E	E	E	E	E	E	E
8	5865487	CRUZ GUILLÉN, PATRICIA MICHELLE	6.6	8.0	7.4	8.4	8.2	7.7	3.9	7	7.0	7.4	7.2	8.0	7.8	7.5	3.5	6	8.0	8.0	7.8	8.0	7.2	7.8	5.0	7	7.0	9.0	7.8	8.6	8.4	8.2	5.8	8	8.0	7.6	8.2	8.6	8.4	8	E	E	E	E	B	B	MB
9	20161866	DE LA CRUZ ORTIZ, DELMY ALICIA	5.6	7.4	7.8	8.6	7.8	7.4	3.1	6	5.6	7.0	7.4	7.4	7.6	7.0	2.8	6	7.4	8.8	7.8	8.4	7.6	8.0	3.5	7	6.0	6.6	8.2	8.8	8.0	7.5	5.8	7	6.0	6.0	8.2	9.0	8.2	7	E	E	E	E	E	E	E
10	5865488	DURÁN DURÁN, DAVID JAVIER	5.2	4.0	4.0	2.0	2.0	3.4	3	5.4	4.0	4.0	4.0	2.0	3.9	3	6.2	5.0	5.0	5.0	4.0	5.0	4	5.6	4.0	4.0	2.0	2.0	3.5	3	5.6	3.4	4.0	3.6	2.0	4	B	B	B	B	B	B	B				
11	442588	ESCOBAR MARTÍNEZ, NELSON LEONARDO	5.2	5.6	4.0	2.0	2.0	3.8	3	5.8	5.6	4.0	4.0	2.0	4.3	3	6.6	5.8	4.6	5.0	4.0	5.2	4	5.6	5.0	4.0	2.0	2.0	3.7	3	6.2	4.0	4.0	3.8	2.0	4	B	B	B	B	B	B	B				
12	1604305	GARCÍA LIZAMA, RONAL ALEXANDER	5.6	5.8	6.0	6.4	6.2	6.0	5	5.2	5.6	5.6	6.2	6.8	5.9	4	7.2	8.1	7.2	7.2	6.2	7.2	5	6.0	5.4	6.4	6.8	6.8	6.3	5	6.0	5.4	6.2	6.6	6.2	6	B	B	B	B	B	B	B				
13	1662111	GÓMEZ BONILLA, ZAIRA NOEMÍ	8.4	8.0	6.6	7.6	9.2	8.0	7.3	8	7.2	7.6	7.8	8.0	8.6	7.8	5.0	7	8.8	9.3	8.0	8.4	8.2	8.5	7.8	8	8.8	7.4	7.0	9.0	9.4	8.3	8.3	8	8.4	7.6	8.8	9.0	8.2	8	E	E	E	E	E	E	E
14	1250213	JORGE BARRERA, CLAUDIA ESTEFANI	6.4	4.0	2.0	2.0	2.0	3.3	2	6.2	6.4	2.0	2.0	2.0	3.7	3	7.6	4.0	4.0	4.0	4.0	4.7	4	6.0	4.0	2.0	2.0	2.0	3.2	2	6.8	7.2	2.0	4.0	4.0	5	B	B	B	B	B	B	B				
15	2248266	LÓPEZ SANTOS, EVELYN YAMILETH	7.6	7.6	6.8	7.8	8.8	7.7	3.6	7	6.2	6.2	7.0	7.6	7.6	6.9	3.5	6	9.1	9.1	7.8	8.0	8.0	8.4	4.3	7	7.2	7.2	7.2	8.4	9.0	7.8	5.8	7	7.0	7.0	8.2	8.6	7.8	8	MB	MB	MB	MB	MB	MB	MB
16	1699190	MELARA ALVARADO, GUSTAVO BALMORE	5.6	6.0	5.0	6.6	7.0	6.0	2.6	5	5.2	5.0	4.6	6.4	7.0	5.6	3.3	5	5.6	6.8	6.4	7.4	7.0	6.6	3.7	6	6.0	7.0	4.4	7.0	7.0	6.3	2.6	5	6.0	5.0	5.8	7.0	6.8	6	B	B	B	B	B	B	B
17	1215621	MIRANDA CRUZ, AZUCENA DEL ROSARIO	7.0	6.4	6.4	6.8	7.8	6.9	6.0	7	5.8	6.0	5.8	6.8	7.4	6.4	4.3	6	6.8	7.4	7.2	7.6	7.4	7.3	6.5	7	6.6	7.0	6.8	7.8	8.0	7.2	3.6	6	6.0	6.0	6.0	8.2	7.2	7	B	B	B	B	B	B	B
18	1225141	MIRANDA SANTOS, MARÍA MERCEDES	5.4	4.0	2.0	0.0	2.0	2.7	2	5.2	4.0	2.0	2.0	2.0	3.0	2	7.4	5.0	4.0	4.0	2.0	4.5	3	5.8	4.0	2.0	2.0	2.0	3.2	2	6.4	4.0	2.0	3.6	2.0	4	B	B	B	B	B	B	B				
19	19747788	MIRANDA SANTOS, SANDRA YAMILETH	7.8	7.0	7.6	8.0	7.8	7.6	3.9	7	6.0	6.8	6.2	6.6	7.4	6.6	2.4	6	7.4	8.3	7.8	7.4	7.0	7.6	6.5	7	8.2	7.0	8.0	8.2	8.0	7.9	2.8	7	7.6	7.2	8.6	8.0	8.2	8	E	E	E	E	E	E	E
20	1268199	NAJARRO GUZMÁN, ESTEFANY ABIGAIL	7.4	6.4	7.6	8.2	7.8	7.5	3.9	7	6.6	6.8	6.2	6.4	7.6	6.7	3.1	6	8.4	9.5	7.6	7.8	9.0	8.5	3.3	7	7.0	7.2	8.0	7.8	8.0	7.6	7.6	8	7.6	8.2	8.0	8.8	7.8	8	E	E	E	E	E	E	E
21	1271784	NIETO RODRÍGUEZ, ANA BEATRIZ	7.6	6.8	7.4	8.0	7.6	7.5	3.6	7	6.6	6.8	7.4	7.6	7.2	7.1	3.3	6	8.0	7.8	7.0	7.6	7.0	7.5	3.1	6	7.2	7.6	7.8	8.4	7.8	7.8	2.8	7	7.4	7.0	8.0	7.8	7.6	8	E	E	E	E	E	E	E
22	3564120	OSORIO VÁSQUEZ, EDWIN ALEXANDER	6.0	5.0	5.4	7.2	7.8	6.3	6.0	6	5.0	5.0	5.0	6.8	7.0	5.8	2.0	5	5.0	5.0	6.2	7.4	8.0	6.3	7.6	7	6.4	5.0	5.8	8.2	8.0	6.7	8.1	7	5.0	5.0	6.0	7.0	7.6	6	MB	MB	MB	MB	MB	MB	MB
23	5865401	PASCUAL DE VÁSQUEZ, MARITZA ESMERALDA	8.8	8.6	9.2	9.6	9.0	9.0	6.6	8	7.4	7.8	8.2	8.2	8.2	8.0	6.4	8	8.2	8.9	7.4	8.4	9.0	8.4	7.7	8	9.2	9.6	9.6	9.6	9.2	9.4	8.3	9	8.0	8.8	8.0	9.0	8.6	8	E	E	E	E	E	E	E
24	1272123	PASCUAL MIRANDA, MARÍA ESTER	7.8	7.0	7.2	7.8	8.4	7.6	3.3	7	6.6	6.8	7.2	7.4	7.6	7.1	2.8	6	8.0	7.0	7.0	8.0	6.8	7.4	3.1	6	8.2	6.8	7.6	8.0	8.6	7.8	5.2	7	7.6	7.6	8.0	8.8	8.2	8	E	E	E	E	E	E	E

25	1908402	PÉREZ DE MARTÍNEZ, XIOMARA ARALY	7.0	7.0	7.2	7.8	7.8	7.3	3.3	6	6.2	6.2	6.0	6.6	7.0	6.4	3.1	6	6.9	6.9	7.4	7.2	7.0	7.1	4.3	6	8.0	8.0	7.6	8.2	7.8	7.9	2.8	7	7.2	7.2	7.6	7.4	8.4	8	MB	MB	MB	MB	MB	MB	MB
26	1662017	RAMÍREZ RAMÍREZ, RAQUEL DEL CARMEN	8.2	7.8	7.4	8.2	7.6	7.8	4.6	7	7.2	7.8	7.8	7.6	7.8	7.6	3.1	7	8.8	8.7	8.4	8.4	8.6	8.6	5.7	8	9.0	8.6	7.8	8.2	7.8	8.3	6.5	8	7.2	7.4	7.2	8.0	7.8	8	E	E	E	E	E	E	E
27	1225147	RAMÍREZ VÁSQUEZ, EDUARDO ALFONSO	7.4	6.4	6.0	7.0	6.8	6.7	2.8	6	6.6	6.0	6.0	6.6	7.0	6.4	3.3	6	7.6	6.8	7.0	7.6	7.4	7.3	2.6	6	7.8	6.8	6.4	7.0	6.6	6.9	5.2	6	7.0	6.4	7.4	6.8	7.6	7	B	B	B	B	B	B	B
28	1662013	RIVAS RAMÍREZ, JULISSA ESMERALDA	8.8	7.6	8.4	8.8	8.8	8.5	8.1	8	8.0	8.2	8.0	8.4	8.6	8.2	7.7	8	9.0	8.3	8.0	9.0	9.2	8.7	7.7	8	9.2	9.0	8.8	8.6	9.0	8.9	7.9	9	8.0	7.8	7.6	9.0	9.2	8	E	E	E	E	E	E	E
29	9021992	SANTAMARÍA BARRERA, ÁNGEL DANILO	7.4	7.0	6.8	7.8	7.4	7.3	3.3	6	5.2	6.0	6.0	6.8	7.0	6.2	3.5	6	6.4	8.3	7.4	7.2	7.0	7.3	3.1	6	7.0	7.2	7.2	8.2	7.6	7.4	3.5	6	5.6	6.2	7.2	6.4	8.0	7	MB	MB	MB	MB	MB	MB	MB
30	1740197	SANTOS GUTIÉRREZ, GABRIELA YAMILETH	6.8	4.0	4.0	2.0	2.0	3.8	2.8	4	5.2	4.6	4.0	2.0	2.0	3.6	3.1	3	6.8	4.0	4.0	4.0	4.0	4.6	3.7	4	6.4	4.0	4.0	2.0	2.0	3.7	3.6	4	6.0	6.6	4.0	4.0	4.0	5	B	B	B	B	B	B	B
31	9865668	VÁSQUEZ RAMOS, MIGUEL ÁNGEL	5.6	4.0	2.0	2.0	2.0	3.1	2	5.4	4.6	2.0	2.0	2.0	3.2	2	5.6	5.0	4.0	4.0	4.0	4.5	3	6.0	4.0	2.0	2.0	2.0	3.2	2	5.6	4.0	2.0	4.0	2.0	4	B	B	B	B	B	B	B				

Firma y sello de el(la) Coordinador(a) General del Proyecto

**CENTRO ESOLAR CANTÓN  
CERCO DE PIEDRA**

**E0374**



IMPLEMENTADORA: FE Y ALEGRÍA EL SALVADOR
DEPARTAMENTO: SAN SALVADOR
MUNICIPIO: ROSARIO DE MORA
NOMBRE DE SEDE/CENTRO ESCOLAR: CANTÓN CERCO DE PIEDRA,
NOMBRE DE EL(LA) COORDINADOR(A) DE LA SEDE: SANDRA ISABEL LÓPEZ

MODALIDAD: SEMIPRESENCIAL
GRADO: 8º SECCIÓN: "A"

CODIGO DE SEDE: E0374
AÑO LECTIVO: 2019
HORARIO DE ATENCIÓN: SÁBADO 7:30 am A 4:00 pm

NOMENCLATURA	PORCENTAJES		
	Grado	Ni. %	P.E. %
Ni = Nota Institucional			
P.E. = Prueba Externa			
PF = Promedio Final	Ser. Cido	80%	20%

No.	NIE	NOMBRE DE LOS ALUMNOS/AS En orden alfabético de apellidos	LENGUAJE Y LITERATURA									MATEMÁTICA						CIENCIAS NATURALES						ESTUDIOS SOCIALES Y CÍVICA						IDIOMA EXTRANJERO					MORAL, URBANIDAD Y CÍVICA											
			MÓDULOS					RESULTADOS FINALES				MÓDULOS					RESULTADOS FINALES				MÓDULOS					RESULTADOS FINALES				MÓDULOS					PF											
			1	2	3	4	5	Ni	P.E.	PF	1	2	3	4	5	Ni	P.E.	PF	1	2	3	4	5	Ni	P.E.	PF	1	2	3	4	5	1	2	3		4	5									
1	5865901	AQUINO FLAMENCO, FATIMA GUADALUPE	6.2	7.0	8.2	6.8	6.8	7.0	3.0	6	5.6	4.4	6.2	7.2	6.4	6.0	4.0	6	5.2	4.0	6.8	6.8	7.2	6.0	2.5	5	7.8	7.8	7.0	7.8	7.8	7.6	3.1	7	7.6	7.2	7.6	7.6	7.6	8	8.0	10.0	7.0	8.0	8.0	8
2	2102905	MEDINA RODRÍGUEZ, YEIMI MARI BEL	4.8	8.0	6.4	6.8	2.0	5.6		4	6.6	5.2	4.6	5.4	2.0	4.8		4	5.8	5.6	4.8	5.0	2.0	4.6		4	7.2	7.2	6.6	6.8	2.0	6.0		5	7.2	6.2	7.4	6.8	2.0	6	8.0	10.0	7.0	8.0	8.0	8
3	5865993	RODRIGUEZ GOMEZ, ISAIAS JONAS	6.8	7.6	7.0	7.6	7.6	7.3	5.5	7	6.2	5.8	6.4	8.4	6.2	6.6	4.4	6	5.2	6.0	6.0	6.0	7.0	6.0	4.7	6	7.2	7.0	7.6	7.8	7.2	7.4	3.1	6	7.8	8.2	7.4	7.4	7.4	8	8.0	10.0	7.0	8.0	8.0	8
4	5615828	SÁNCHEZ LÓPEZ, GLENDA YAMILETH	7.6	8.0	8.4	6.8	6.8	7.5	5.10	7	5.2	4.2	5.0	6.2	6.2	5.4	4.4	5	6.6	5.6	6.2	5.0	8.2	6.3	4.0	6	7.0	8.2	7.6	6.8	8.2	7.6	3.4	7	8.4	7.6	7.8	7.2	7.2	8	8.0	10.0	7.0	8.0	8.0	8
5	730089	SORTO RUÍZ, YENIFER ESMERALDA	7.2	6.6	7.2	7.4	7.4	7.2	4.4	7	7.0	5.4	6.2	6.6	7.8	6.6	2.5	6	8.2	5.6	5.6	5.0	6.4	6.2	4.7	6	7.4	8.2	8.0	7.6	6.8	7.6	3.1	7	8.0	8.0	7.8	6.8	6.8	7	8.0	10.0	7.0	8.0	8.0	8

Firma y sello de el(la) Coordinador(a) General del Proyecto

IMPLEMENTADORA: FE Y ALEGRÍA EL SALVADOR
DEPARTAMENTO: SAN SALVADOR
MUNICIPIO: ROSARIO DE MORA
NOMBRE DE SEDE: CENTRO ESCOLAR CANTÓN CERCO DE PIEDRA.
NOMBRE DE EL(LA) COORDINADOR(A) DE LA SEDE: SANDRA ISABEL LÓPEZ

MODALIDAD: SEMIPRESENCIAL
GRADO: 9º SECCIÓN: "A"

CODIGO DE SEDE: E0374
AÑO LECTIVO: 2019
HORARIO DE ATENCIÓN: SÁBADO 7:30 am A 4:00 pm

NOMENCLATURA	PORCENTAJES		
	Grado	NI %	P.E. %
NI = Nota Institucional	3er. Ciclo	80%	20%
P.E. = Prueba Externa			
PF = Promedio Final			

No.	NIE	NOMBRE DE LOS ALUMNOS/AS En orden alfabético de apellidos	LENGUAJE Y LITERATURA					MATEMÁTICA					CIENCIAS NATURALES					ESTUDIOS SOCIALES Y CÍVICA					IDIOMA DRIANERO					MORAL, URBANIDAD Y CÍVICA																		
			MÓDULOS					RESULTADOS FINALES					MÓDULOS					RESULTADOS FINALES					MÓDULOS					RESULTADOS FINALES					MÓDULOS					RESULTADOS FINALES								
			1	2	3	4	5	NI	NI %	PF	1	2	3	4	5	NI	NI %	PF	1	2	3	4	5	NI	NI %	PF	1	2	3	4	5	NI	NI %	PF	1	2	3	4	5	NI	NI %	PF				
1	1599085	BERMÚDEZ OSORIO, SULMA KARINA	5.6	7.2	7.0	7.8	8.2	7.2	5.5	7	7.8	7.8	7.6	8.8	7.4	7.9	4.4	7	5.6	6.4	8.4	7.0	8.0	7.1	4.0	6	6.2	7.4	7.6	7.2	6.4	7.0	4.5	6	6.8	8.4	6.6	7.6	6.4	7.2	8.0	10.0	8.0	7.0	8.0	8.2
2	1432314	ESPINOZA ORTIZ, DINORA ELIZABETH	6.6	7.8	7.4	7.2	8.0	7.4	4.1	7	7.4	7.4	6.8	7.8	6.2	7.1	4.4	7	6.8	6.8	7.6	6.0	7.0	6.8	5.1	6	8.2	7.6	7.0	7.2	7.0	7.4	4.1	7	7.4	7.2	6.6	7.0	6.2	6.9	8.0	10.0	8.0	7.0	8.0	8.2
3	749540	HERNÁNDEZ NIELA, JOÉL	5.6	8.0	7.2	6.4	6.2	6.7	3.7	6	6.4	5.6	6.2	7.4	6.0	6.5	3.6	6	6.4	6.6	7.2	6.0	6.4	6.5	4.7	6	5.0	6.0	7.4	6.4	6.4	6.2	5.1	6	5.0	7.2	7.2	7.8	5.6	6.6	8.0	10.0	8.0	7.0	8.0	8.2
4	5865941	LOPEZ VASQUEZ, SANDRA EVELYN	5.4	8.2	5.8	6.8	6.0	6.4	3.7	6	6.2	5.6	4.8	6.2	5.6	5.7	2.9	5	4.6	4.0	5.0	6.8	4.0	4.9	5.1	5	5.2	6.2	6.2	6.6	6.4	6.1	5.4	6	5.0	6.2	6.8	5.8	6.4	6.0	8.0	10.0	8.0	7.0	8.0	8.2
5	735270	MARTÍNEZ MENA, TANIA LISSETH	5.2	8.0	7.6	7.8	6.4	7.0	4.8	7	7.4	6.2	7.0	8.2	7.4	7.2	5.1	7	7.8	7.0	7.0	6.8	6.4	7.0	5.3	6	7.2	6.4	7.2	7.0	6.2	6.8	4.9	6	7.6	7.6	6.8	7.2	6.6	7.2	8.0	10.0	8.0	7.0	8.0	8.2
6	749682	MENDEZ, WILBER ERNESTO	5.0	6.6	6.6	7.2	2.0	5.5		4	5.0	5.0	5.0	5.8	2.0	4.5		4	5.0	4.0	6.4	5.4	4.2	5.0		4	5.0	6.0	7.2	7.2	2.0	5.5		4	5.0	6.2	6.8	7.8	0.0	5.1	8.0	10.0	8.0	7.0	8.0	8.2
7	2591224	ORANTES LOBOS, MARÍA ELIZABETH	6.6	8.4	7.8	8.0	8.2	7.8	5.50	7	8.6	6.8	7.0	9.0	8.4	8.0	4.4	7	6.0	7.0	5.2	5.0	8.2	6.3	4.4	6	8.2	8.0	7.6	8.0	7.8	7.9	3.1	7	8.4	8.2	7.0	7.6	7.4	7.7	8.0	10.0	8.0	7.0	8.0	8.2
8	20161860	ORELLANA RODRÍGUEZ, DENIS CAROLINA	6.4	8.0	8.0	8.0	7.4	7.6	5.9	7	6.6	7.2	5.8	6.4	5.8	6.4	2.9	6	7.4	7.0	7.0	5.0	5.0	6.5	4.0	6	7.4	7.8	8.2	8.2	7.0	7.7	4.1	7	8.0	8.0	8.4	8.0	6.6	7.8	8.0	10.0	8.0	7.0	8.0	8.2
9	1761899	ROMERO DE PÉREZ, NANCY BEATRIS	6.8	8.0	7.6	7.4	8.2	7.6	4.4	7	8.4	7.6	7.8	9.0	7.4	8.0	4.7	7	8.2	7.4	7.8	6.8	7.6	7.8	5.8	7	7.8	7.6	7.8	7.2	7.8	7.6	4.5	7	8.4	8.0	7.8	7.6	7.0	7.8	8.0	10.0	8.0	7.0	8.0	8.2
10	2365698	ROMERO VILLEGAS, ELSY NOHEMÍ	7.0	7.4	8.0	7.4	8.0	7.6	3.7	7	7.8	5.8	6.6	7.4	6.6	6.8	4.7	6	8.4	6.2	7.6	7.0	8.0	7.0	2.9	6	7.4	7.6	7.6	7.8	7.4	7.5	2.7	7	8.4	7.8	7.2	7.6	7.0	7.6	8.0	10.0	8.0	7.0	8.0	8.2

Firma y sello de el(la) Coordinador(a) General del Proyecto

IMPLEMENTADORA: FE Y ALEGRÍA EL SALVADOR
DEPARTAMENTO: SAN SALVADOR
MUNICIPIO: ROSARIO DE MORA
NOMBRE DE SEDE: CENTRO ESCOLAR CANTÓN CERCO DE PIEDRA.
NOMBRE DE EL(LA) COORDINADOR(A) DE LA SEDE: SANDRA ISABEL LÓPEZ

MODALIDAD: SEMIPRESENCIAL
GRADO: 1º AÑO DE BACHILLERATO SECCIÓN: "A"

CODIGO DE SEDE: E0374
AÑO LECTIVO: 2019
HORARIO DE ATENCIÓN: SÁBADO 7:30 am a 4:00 pm

NOMENCLATURA		PORCENTAJES	
NI = Nota Institucional	Grado	NI %	P.E. %
P.E. = Prueba Externa	1er. Año	80%	20%
PF = Promedio Final			

No.	NIE	NOMBRE DE LOS ALUMNOS/AS En orden alfabético de apellidos	LENGUAJE Y LITERATURA					MATEMÁTICA					CIENCIAS NATURALES					ESTUDIOS SOCIALES Y CÍVICA					IDIOMA EXTRANJERO					MORAL, URBANIDAD Y CÍVICA																			
			MÓDULOS					RESULTADOS FINALES					MÓDULOS					RESULTADOS FINALES					MÓDULOS					RESULTADOS FINALES					MÓDULOS					PF									
			1	2	3	4	5	NI	NI %	PF	1	2	3	4	5	NI	NI %	PF	1	2	3	4	5	NI	NI %	PF	1	2	3	4	5	NI	NI %	PF	1	2	3	4	5	PF							
1	19799240	ANDRADE ANDRADE, OSCAR MANUEL	7.5	7.5	7.2	6.2	7.0	7.1	4.9	7	4.2	4.2	8.2	8.6	9.0	6.8	3.3	6	6.0	6.0	7.2	6.6	6.6	6.5	3.9	6	6.2	6.2	7.8	10.0	9.2	7.9	4.0	7	6.7	6.7	8.8	7.8	7.0	7	MB	MB	MB	MB	MB	MB	MB
2	5865981	BONILLA FABIAN, ROSA MERCEDES	7.9	7.9	3.8	6.2	6.4	6.8	4.9	6	4.2	4.2	5.8	6.8	8.0	3.8	3.6	5	4.8	4.8	6.6	6.2	7.2	3.9	3.6	5	7.0	7.0	3.6	10.0	7.0	7.3	3.4	7	3.1	3.1	6.6	6.4	6.6	6	MB	MB	MB	MB	E	E	E
3	368095	CARMONA ROSALES, FRANCISCA GABRIELA	7.0	7.2	8.0	8.0	5.0	7.0	4.3	6	8.2	8.0	8.2	8.0	7.4	8.0	3.6	7	5.6	8.0	8.0	7.6	6.6	7.0	4.2	6	9.0	9.0	8.6	8.6	7.4	8.9	4.9	8	8.4	8.0	7.6	7.0	7.0	8	E	E	E	E	E	E	E
4	5865959	DE LEÓN AQUINO, JOSÉ MEDARDO	5.0	6.0	6.4	5.8	6.8	6.0	4.5	6	6.6	9.0	6.2	7.0	6.4	7.0	2.9	6	6.2	3.8	7.0	6.2	6.6	6.4	4.2	6	7.4	8.6	6.4	10.0	7.4	8.0	3.4	7	7.4	7.6	6.8	7.6	6.8	7	MB	MB	MB	MB	MB	MB	MB
5	5865975	DÍAZ MÉNDEZ, WILLIAM ALEXANDER	6.4	5.2	6.0	6.0	5.8	5.9	2.7	5	6.0	8.0	6.0	6.6	6.2	6.6	2.9	6	5.2	5.6	5.8	5.6	7.0	3.8	5.1	6	7.0	7.2	6.0	10.0	7.0	7.4	5.2	7	7.2	7.4	6.6	6.8	6.4	7	MB	MB	MB	MB	MB	MB	MB
6	729532	FLORES VILLALTA, TEOFILO LEONARDO	2.0	2.0	3.2	2.0	2.0	2.6		2	2.0	2.0	4.8	3.4	2.0	3.2		3	2.0	2.0	4.8	2.0	2.0	2.6		2	2.0	2.0	3.2	3.4	2.0	3.5		3	2.0	2.0	6.2	6.2	2.0	4	MB	MB	MB	MB	MB	MB	MB
7	2591279	GARCIA VÁSQUEZ, JOSÉ NOEL	6.6	5.6	5.6	7.0	5.8	6.1	5.5	6	6.6	8.6	6.0	7.4	6.4	7.0	2.5	6	6.6	3.2	6.8	5.6	7.4	6.3	4.2	6	7.4	7.0	6.6	10.0	7.0	7.6	4.3	7	7.4	7.6	7.2	6.8	7.2	7	MB	MB	MB	MB	MB	MB	MB
8	348498	GONZÁLEZ MELÉNDEZ, CARLOS ANDRÉS	8.2	8.2	7.4	6.4	6.6	7.4	3.9	7	7.2	7.2	8.4	9.0	9.0	8.2	3.3	7	9.0	9.0	7.0	6.8	6.8	7.7	4.5	7	8.2	8.2	7.8	10.0	8.8	8.6	4.6	8	6.3	6.3	9.0	7.4	6.6	7	MB	MB	MB	MB	MB	MB	MB
9	846696	GUARDADO DE ORTIZ, LEYDA MARICRUZ	8.4	8.4	8.4	8.0	6.4	7.9	4.9	7	9.0	8.0	7.0	6.8	6.2	7.4	5.5	7	8.8	8.0	8.0	8.4	6.2	7.9	4.2	7	9.4	8.0	7.0	7.8	6.0	7.6	4.9	7	8.4	8.6	7.8	6.4	6.0	7	E	E	E	MB	MB	E	E
10	5865917	GUEVARA RAMOS, YOLANDA FRANCISCA	5.2	7.2	6.6	5.2	5.0	5.8	3.5	5	6.0	5.0	6.0	6.2	7.0	6.0	5.1	6	6.4	6.4	5.8	5.4	5.2	5.8	4.5	6	6.0	4.6	6.0	6.4	6.0	5.8	5.2	6	7.8	7.2	7.2	6.8	7.4	7	MB	MB	MB	MB	MB	MB	MB
11	2591255	MENDOZA CAÑAS, ROXANA GUADALUPE	5.8	4.0	6.0	6.0	6.8	5.7	4.3	5	6.0	2.0	6.6	6.8	7.4	5.8	3.3	5	4.6	4.0	6.2	6.2	7.6	5.7	5.1	6	6.0	2.0	7.4	6.2	6.0	5.5	4.3	5	7.0	7.0	6.8	7.4	6.0	7	MB	MB	MB	MB	MB	MB	MB
12	2347024	NAVARRO CAÑAS, JOSÉ ENRIQUE	5.6	6.0	6.0	5.8	6.6	6.0	3.6	6	6.8	7.0	6.2	6.4	6.8	6.6	3.6	6	5.6	5.6	6.4	6.0	6.8	6.1	3.9	6	7.2	7.8	6.4	10.0	6.4	7.6	3.1	7	7.0	6.4	6.8	6.6	6.0	7	MB	MB	MB	MB	MB	MB	MB
13	804625	NAVARRO CAÑAS, PABLO EUSEBIO	7.2	6.4	6.6	6.4	6.0	6.5	5.5	6	8.8	8.0	6.6	8.6	7.6	7.9	3.3	7	6.4	7.0	7.6	5.8	6.6	6.7	4.5	6	9.0	8.6	6.4	10.0	8.6	8.5	5.1	7	7.8	6.2	7.0	7.4	7.2	7	E	E	E	MB	MB	E	E
30	749685	NAVARRO CAÑAS, RICARDO DANIEL	7.1	7.1	5.2	6.2	5.8	6.3	5.2	6	2.1	2.1	5.4	7.6	8.6	5.2	1.8	4	0.0	0.0	6.4	6.0	7.2	3.9	5.7	4	7.2	7.2	5.4	10.0	7.8	7.5	4.9	7	6.5	6.5	6.8	7.0	6.2	7	MB	MB	MB	MB	MB	MB	MB
15	729831	PORTILLO AGUILAR, JENNIFER ELIZABETH	8.0	7.0	7.0	6.8	8.6	7.5	3.5	7	9.0	8.4	7.0	8.0	7.8	8.0	4.4	7	7.4	7.4	8.4	7.4	8.4	7.8	3.5	7	9.4	8.8	8.6	10.0	8.6	9.1	2.5	8	8.0	7.2	8.0	7.8	6.8	8	MB	MB	MB	MB	MB	MB	MB
16	5865940	RODRIGUEZ GOMEZ, NELSON JONATHAN	6.4	5.6	5.2	6.2	0.0	4.7		4	6.6	6.2	5.4	6.6	0.0	5.0		4	6.2	5.0	4.0	6.0	0.0	4.2		3	7.4	6.2	5.8	6.8	0.0	5.2		4	7.0	7.2	5.8	5.8	0.0	5	MB	MB	MB	MB	MB	MB	MB
17	2609794	RODRIGUEZ PEREZ, JUAN CARLOS	8.4	8.0	8.0	7.2	7.6	7.8	5.2	7	9.0	9.0	8.6	9.0	9.8	9.1	4.7	8	8.2	8.2	8.4	8.6	7.2	8.1	4.8	7	9.4	9.0	8.6	9.0	9.6	9.1	4.9	8	8.0	8.2	6.2	7.6	8.0	8	MB	MB	MB	MB	E	E	E
18	5865957	TORRES ALFARO, JOSE GILBERTO	6.6	5.0	6.0	5.8	5.4	5.8	3.6	5	7.2	5.0	6.2	6.6	7.0	6.4	3.6	6	6.6	3.2	7.2	6.4	6.4	6.4	3.9	6	6.2	5.0	6.8	6.6	7.8	6.5	3.1	6	6.8	7.0	6.8	6.6	6.2	7	MB	MB	MB	MB	MB	MB	MB
19	2591214	VÁSQUEZ LOBOS, TANIA ELIZABETH	7.0	6.6	4.8	5.8	2.0	5.2		4	7.6	5.8	6.0	6.0	2.0	5.5		4	7.0	6.4	5.6	5.0	2.0	5.2		4	7.8	5.8	6.2	6.0	2.0	5.6		4	7.4	7.6	7.6	7.4	2.0	6	MB	MB	MB	MB	MB	MB	MB

Firma y sello de e(l)la Coordinador(a) General del Proyecto

IMPLEMENTADORA: FE Y ALEGRÍA EL SALVADOR
DEPARTAMENTO: SAN SALVADOR
MUNICIPIO: ROSARIO DE MORA
NOMBRE DE SEDE: CENTRO ESCOLAR CANTÓN CERCO DE PIEDRA
NOMBRE DE EL(LA) COORDINADOR(A) DE LA SEDE: SANDRA ISABEL LÓPEZ

MODALIDAD-SEMI PRESENCIAL
GRADO: 2º AÑO DE BACHILLERATO SECCIÓN: "A"

CODIGO DE SEDE: E0374
AÑO LECTIVO: 2019
HORARIO DE ATENCIÓN: SÁBADO 7:00 am A 4:00 pm

NOMENCLATURA	PORCENTAJES		
	Grado	NI %	PAES %
NI = Nota Insitucional			
PAES = Prueba PAES			
PF = Promedio Final	2do. Año	75%	25%

No.	NIE	NOMBRE DE LOS ALUMNOS/AS En orden alfabético de apellidos	LENGUAJE Y LITERATURA									MATEMÁTICA									CIENCIAS NATURALES									ESTUDIOS SOCIALES Y CÍVICA									IDIOMA EXTRANJERO									MORAL, URBANIDAD Y CÍVICA								
			MÓDULOS					RESULTADOS FINALES				MÓDULOS					RESULTADOS FINALES				MÓDULOS					RESULTADOS FINALES				MÓDULOS					RESULTADOS FINALES				MÓDULOS					RESULTADOS FINALES				MÓDULOS					RESULTADOS FINALES			
			1	2	3	4	5	NI	PAES	PF	1	2	3	4	5	NI	PAES	PF	1	2	3	4	5	NI	PAES	PF	1	2	3	4	5	NI	PAES	PF	1	2	3	4	5	NI	PAES	PF	1	2	3	4	5	NI	PAES	PF						
1	2967752	ALBERTO ANTILLON, BLANCA ALICIA	8.6	7.2	7.4	8.6	7.2	7.8	2.8	7	7.6	6.6	7.8	8.6	7.2	7.6	3.3	6	7.6	7.6	7.8	7.4	6.0	7.3	4.3	7	8.4	6.8	7.8	8.2	8.4	7.9	3.3	7	7.0	7.2	8.2	7.0	7.0	7.3	E	E	E	E	E	E										
2	1897476	ALFARO NOLASCO, BALTER MIGUEL	6.4	5.6	7.0	6.0	6.2	6.2	3.3	6	6.8	6.2	7.0	7.8	7.0	7.0	6.4	7	6.8	6.0	7.2	6.8	7.0	6.8	3.5	6	8.0	7.4	7.0	9.8	7.0	7.8	3.3	7	7.2	7.4	7.6	7.2	7.2	7.3	E	E	E	E	E	E										
3	2591206	CRUZ CRUZ, DENIS ADONAY	5.6	3.0	4.0	8.0	9.4	6.0	4.6	6	6.0	2.4	4.6	8.6	10.0	6.3	2.8	5	5.6	2.6	4.2	8.4	9.0	6.0	3.5	5	6.0	3.4	5.8	7.2	8.6	6.2	3.6	6	6.2	6.8	7.2	7.0	6.6	6.8	E	E	MB	E	E	E										
4	129362	FIGUEROA, OSCAR DANIEL	5.4	2.8	4.0	8.0	9.4	5.9		4	6.0	2.0	4.4	8.4	10.0	6.2		5	5.6	3.2	4.0	8.4	9.0	6.0		5	6.0	2.6	5.2	7.4	9.2	6.1		5	6.2	6.8	7.0	6.8	7.0	6.8	E	E	MB	E	E	E										
5	5865965	MEJIA PEREZ, ROXANA GUADALUPE	9.4	8.6	8.0	7.2	8.6	8.4	5.3	8	9.2	8.2	8.6	9.2	7.4	8.5	5.7	8	8.8	8.4	8.8	7.2	8.4	8.3	3.7	7	9.6	10.0	8.4	10.0	9.4	9.5	4.6	8	8.4	9.2	9.2	6.8	7.8	8.3	E	E	E	E	E	E										
6	2591217	MENDEZ AQUINO, ROSIBEL IDALIA	7.4	6.2	7.4	7.6	7.2	7.2	5.3	7	7.0	6.0	6.6	6.6	7.8	6.8	3.5	6	7.2	6.8	7.2	7.2	7.2	7.1	5.7	7	7.0	8.6	6.6	7.0	7.6	7.4	6.5	7	7.4	6.8	7.8	6.8	7.0	7.2	E	E	E	E	E	E										
7	2591277	MENJÍVAR TREJO, MARÍA ELENA	6.0	5.6	7.2	6.0	7.8	6.5		5	6.0	6.8	7.0	6.6	9.0	7.1		5	5.8	5.6	7.0	6.0	8.0	6.5		5	6.0	7.8	7.4	7.0	8.0	7.2		5	7.2	7.6	8.0	7.0	6.8	7.3	E	E	E	E	E	E										
8	846838	ORTÍZ AQUINO, GERBER ALEXANDER	9.4	8.6	9.0	9.2	9.2	9.1	7.3	9	9.6	9.0	8.2	7.8	8.4	8.6	5.7	8	9.2	9.0	9.2	9.0	9.6	9.2	7.7	9	9.0	9.0	7.6	7.8	8.8	8.4	7.2	8	9.4	9.8	9.4	6.6	6.8	8.4	E	E	E	E	E	E										
9	5865963	PEREZ PALENCIA, MARCELA EUGENIA	9.2	8.2	8.8	8.8	8.8	8.8	7.7	8	8.6	7.8	8.2	8.2	8.4	8.2	4.3	7	9.4	8.4	8.8	8.8	7.6	8.6	7.6	8	8.6	9.0	7.6	8.2	8.6	8.4	7.9	8	8.0	9.0	8.0	6.4	7.8	7.8	E	E	E	E	E	E										
10	2591208	RODRÍGUEZ PÉREZ, EMMA SARAI	5.6	4.0	4.0	8.0	9.4	6.2	3.4	6	7.8	4.8	5.8	5.8	7.2	6.3	4.3	6	6.2	4.0	4.0	8.0	9.4	6.3	3.5	6	7.0	5.4	6.0	6.2	6.0	6.1	6.5	6	7.2	7.0	7.2	6.8	7.2	7.1	E	E	MB	E	E	E										

Firma y sello de el(la) Coordinador(a) General del Proyecto

**COMPLEJO EDUCATIVO  
CATÓLICO FE Y ALEGRÍA**

**E0375**

IMPLEMENTADORA: FE Y ALEGRÍA EL SALVADOR
DEPARTAMENTO: SAN SALVADOR
MUNICIPIO: SOYAPANGO
NOMBRE DE SEDE: COMPLEJO EDUCATIVO CATÓLICO FE Y ALEGRÍA SAN JOSÉ
NOMBRE DE EL(LA) COORDINADOR(A) DE LA SEDE: CARMEN MERCEDES ALFARO

MODALIDAD: SEMIPRESENCIAL
GRADO: 2º AÑO DE BACHILLERATO SECCIÓN: "A"

CODIGO DE SEDE: E0375
AÑO LECTIVO: 2019
HORARIO DE ATENCIÓN: SÁBADO 7:30 am A 4:00 pm

NOMENCLATURA	PORCENTAJES		
	Grado	NI %	PAES %
NI = Nota Institucional			
PAES = Prueba PAES			
PF = Promedio Final			
	Zdo. Año	75%	25%

No.	NIE	NOMBRE DE LOS ALUMNOS/AS  En orden alfabético de apellidos	LENGUAJE Y LITERATURA					MATEMÁTICA					CIENCIAS NATURALES					ESTUDIOS SOCIALES Y CÍVICA					IDIOMA EXTRANJERO					MORAL, URBANIDAD Y CÍVICA																			
			MÓDULOS					RESULTADOS FINALES			MÓDULOS					RESULTADOS FINALES			MÓDULOS					RESULTADOS FINALES			MÓDULOS					PF	MÓDULOS					PF									
			1	2	3	4	5	NI	PAES	PF	1	2	3	4	5	NI	PAES	PF	1	2	3	4	5	NI	PAES	PF	1	2	3	4	5		1	2	3	4	5										
1	2394609	AGUILAR ALONSO, WALTER ALEJANDRO	6.6	5.0	4.0	2.0	2.0	3.9	3	5.8	7.2	6.0	2.0	2.0	4.6	5.0	5	6.6	7.2	5.0	2.0	2.0	4.6	8.0	5	7.2	4.0	4.0	2.0	2.0	3.8	4.0	4	6.6	5.0	4.0	2.0	2.0	4	MB	B	B	B	B	B	B	
2	1832873	AMAYA MAURIS, MELVIN ALEXANDER	7.6	8.4	7.8	8.0	8.6	8.1	6.6	8	7.4	7.2	6.8	7.0	7.0	7.1	3.7	6	7.6	7.2	7.4	7.0	7.0	7.2	3.7	6	7.6	8.8	7.8	8.0	8.8	8.2	3.9	7	6.2	7.8	6.0	7.2	8.0	7	MB	MB	MB	MB	MB	MB	MB
3	1758025	ARGUMEDO DE CANDRAY, STEFANY BEATRIZ	8.6	9.8	8.6	8.8	8.8	8.9	7.3	9	10.0	9.0	9.0	9.8	10.0	9.6	5.7	9	9.6	9.0	9.4	9.6	10.0	9.5	5.7	9	8.6	9.6	8.6	8.8	9.4	9.0	7.2	9	8.8	9.0	8.4	7.6	8.0	8	E	E	E	E	E	E	E
4	1258843	BAIRES GALLARDO, MARCOS EDGARDO	7.3	8.2	6.6	6.0	7.0	7.0	5	6.6	6.6	6.4	6.0	8.0	6.7	5	6.8	6.6	6.8	6.4	8.0	6.9	5	7.2	8.4	7.0	6.6	7.0	7.2	5	6.2	7.0	6.0	6.0	8.0	7	MB	MB	B	MB	MB	MB	MB				
5	1848959	CAMPOS BAUTISTA, JENNIFER RAQUEL	6.7	8.8	6.2	6.8	7.6	7.2	6.6	7	6.2	6.8	6.6	6.6	6.0	6.4	5.7	6	6.8	6.8	6.4	6.2	6.0	6.4	3.5	6	6.7	8.2	6.0	7.2	8.2	7.3	3.9	6	6.4	5.8	6.4	6.0	8.0	7	MB	MB	MB	MB	MB	MB	MB
6	1759296	GONZÁLEZ GARCÍA, KARLA LISETH	7.6	8.0	7.6	7.6	8.0	7.8	3.4	7	7.0	7.8	7.4	6.2	6.0	6.9	3.7	6	7.0	7.8	7.4	6.2	6.0	6.9	3.1	6	7.6	8.6	7.2	7.6	7.8	7.8	3.9	7	7.0	8.2	7.2	6.0	6.0	7	MB	MB	MB	MB	MB	MB	MB
7	1227363	HENRÍQUEZ BOLAÑOS, KATHERINE ESTHER	6.0	2.0	2.0	2.0	2.0	2.8	2	5.8	5.0	2.0	2.0	2.0	3.4	3	6.2	5.0	5.0	2.0	2.0	4.0	3	6.0	2.0	2.0	2.0	2.0	2.8	2	6.0	2.0	2.0	2.0	2.0	3	B	B	B	B	B	B	B				
8	9546049	HERNÁNDEZ RIVERA, INGRID STEFANY	8.4	9.2	8.6	8.6	9.0	8.8	3.9	8	9.0	7.8	8.0	7.6	7.0	7.9	3.3	7	8.4	7.8	8.0	7.8	8.0	8.0	3.3	7	8.0	9.4	8.6	8.8	9.6	8.9	3.5	8	8.6	7.0	8.2	9.4	9.0	8	E	E	E	E	E	E	E
9	20003096	INTERIANO FIGUEROA, ANA GABRIELA	6.6	7.8	8.0	8.0	7.6	7.6	3.9	7	7.8	6.8	7.2	7.0	7.0	7.2	3.5	6	7.6	6.8	7.2	7.0	7.0	7.1	3.3	6	6.2	8.2	7.6	8.0	7.6	7.5	3.9	7	5.8	8.4	8.0	5.8	6.0	7	B	MB	MB	MB	MB	MB	MB
10	4469994	ISAGUIRRE MARTÍNEZ, ESTER SARAÍ	6.0	8.0	6.0	7.2	8.0	7.0	3.6	6	6.2	6.0	6.8	7.0	7.0	6.6	3.5	6	6.0	6.0	6.8	6.6	7.0	6.5	4.3	6	6.0	8.0	6.2	6.8	8.0	7.0	4.6	6	6.0	8.0	6.0	6.2	7.0	7	MB	MB	MB	MB	MB	MB	MB
11	5752904	LEÓN FLORES, BRYAN EMERSON	7.0	7.2	6.0	6.0	7.0	6.6	3.4	6	6.6	6.6	5.0	6.8	7.0	6.4	3.3	6	6.6	6.6	5.0	7.2	7.0	6.5	5.0	6	6.8	8.0	6.0	6.0	7.4	6.8	3.6	6	6.0	5.6	5.6	5.6	6.0	6	MB	MB	MB	MB	MB	MB	MB
12	2353193	MARTÍNEZ LEMUS, FÁTIMA VERENICE	7.6	8.2	7.6	7.6	8.0	7.8	3.6	7	7.8	7.2	7.0	7.2	7.0	7.2	3.7	6	7.6	7.2	7.0	7.4	7.0	7.2	4.3	7	7.8	8.4	8.0	8.2	8.2	8.1	3.9	7	7.2	6.6	7.4	7.0	9.0	7	MB	MB	MB	MB	MB	MB	MB
13	6335495	MEDRANO FLORES, KEVIN RAFAEL	7.2	8.0	7.0	7.6	7.6	7.5	3.1	6	7.0	6.6	6.4	6.4	7.0	6.7	2.0	6	6.8	6.6	6.4	6.0	7.0	6.6	2.6	6	6.6	8.0	7.2	7.6	7.8	7.4	3.6	6	6.0	5.6	6.0	6.8	6.0	6	MB	MB	MB	MB	MB	MB	MB
14	105967	MORATAYA PORTILLO, LEIDY BRISEYDA	7.6	9.0	7.8	8.0	8.0	8.1	3.3	7	7.4	8.4	7.8	8.0	7.0	7.7	3.1	7	8.0	8.4	7.8	7.6	8.0	8.0	5.7	7	7.6	9.0	7.8	8.2	8.8	8.3	7.2	8	7.6	9.0	8.6	9.0	9.0	9	MB	MB	MB	MB	MB	MB	MB
15	1266578	MORENO CHÉVEZ, DANIEL ENRIQUE	8.0	9.0	7.8	8.0	8.0	8.2	5.3	7	8.0	7.4	7.2	7.0	7.0	7.3	5.7	7	7.2	7.4	7.2	6.8	7.0	7.1	3.1	6	7.6	9.0	7.8	8.2	8.8	8.3	7.6	8	8.2	7.8	6.0	6.8	9.0	8	MB	MB	MB	MB	MB	MB	MB
16	1230722	MUNGÚA BONILLA, MARJORI DANIELA	7.6	8.2	7.6	7.6	7.6	7.7	2.8	6	6.8	6.8	6.6	7.0	7.0	6.8	3.1	6	7.0	6.8	6.6	6.4	6.0	6.6	3.7	6	7.6	8.4	7.8	8.0	8.2	8.0	3.1	7	5.6	6.2	7.0	6.2	8.0	7	MB	MB	MB	MB	MB	MB	MB
17	1825534	NAVARRO SANTAMARÍA, KARLA YAMILIETH	7.8	8.6	8.8	8.8	8.8	8.6	7.7	8	8.6	8.6	8.4	8.6	9.0	8.6	4.3	8	8.0	8.6	9.0	9.2	9.0	8.8	5.0	8	7.6	9.0	8.0	8.2	8.4	8.2	7.6	8	9.0	8.6	8.0	7.2	6.0	8	MB	MB	MB	MB	MB	MB	MB

18	1842990	ORELLANA DE LA O, SAMUEL ALBERTO	7.0	8.0	8.0	8.0	8.0	7.5	5.5	7	6.8	6.6	6.6	6.4	7.0	6.7	5.5	6	7.0	6.6	6.8	6.6	7.0	6.8	4.5	6	7.0	8.0	7.0	7.0	8.0	7.4	5.5	6	6.0	6.0	7.0	7.0	8.0	7	MB	MB	MB	MB	MB	MB
19	20369442	PANAMEÑO ASCENCIO, MAURICIO REMBERTO	8.6	9.0	9.0	8.6	8.6	5.5	5.5	8	8.8	8.4	8.6	8.8	9.0	8.7	5.7	8	8.8	8.4	7.8	8.2	8.0	8.2	6.5	8	8.6	9.0	9.5	9.5	9.5	9.2	6.5	9	8.4	8.5	8.5	9.0	9.0	9	E	E	E	E	E	E
20	20348304	POLANCO DE PÉREZ, PATRICIA EUGENIA	9.0	9.8	9.3	9.3	9.5	9.4	7.8	9	9.2	9.0	9.4	9.8	10.0	9.5	5.7	9	9.2	9.0	8.8	9.6	10.0	9.3	6.5	9	8.6	9.8	9.5	9.5	9.8	9.4	7.6	9	8.6	8.5	8.5	8.8	9.0	9	E	E	E	E	E	E
21	536254	PORTILLO CASTRO, KAREN JOHANNA	9.0	9.8	8.8	9.5	9.5	9.5	7.7	9	9.6	9.0	8.8	9.6	10.0	9.4	4.5	8	9.2	9.0	9.4	9.6	10.0	9.4	7.7	9	8.6	9.8	9.0	9.5	9.8	9.5	8.1	9	9.4	8.0	8.0	8.0	9.0	8	E	E	E	E	E	E
22	1832877	QUINTANILLA VILLANUEVA, KARLA BEATRIZ	7.0	2.0	2.0	2.0	2.0	3.0		2	6.0	6.8	2.0	2.0	2.0	3.8		3	6.0	6.8	2.0	2.0	2.0	3.8		3	7.4	2.0	2.0	2.0	2.0	3.1		2	6.0	6.0	2.0	2.0	2.0	3	MB	B	B	B	B	B
23	3295513	RAMOS SORIANO, ALICIA BEATRIZ	6.6	7.0	6.8	7.5	7.8	7.1	3.9	6	6.6	6.2	6.4	7.0	7.0	6.6	5.5	6	6.6	6.2	6.6	6.2	6.0	6.5	5.5	6	6.2	7.0	6.8	7.8	8.5	7.2	5.5	6	6.2	5.0	5.8	5.5	7.0	6	MB	B	B	MB	MB	MB
24	1848988	RIVERA JOVEL, AZUCENA ESMERALDA	8.6	9.8	8.5	9.0	9.5	9.1	3.5	8	9.0	8.8	8.4	8.6	8.0	8.6	2.8	7	7.4	8.8	8.6	8.4	8.0	8.2	4.5	7	8.6	9.8	8.8	9.3	9.5	9.2	6.5	9	8.2	7.0	7.8	8.0	9.0	8	E	E	E	E	E	E
25	1821141	ROSALES GUERRA, JONATHAN ADDONIS	8.0	9.0	8.5	8.8	9.5	8.7	3.9	7	8.8	8.0	7.8	7.4	7.0	7.8	5.0	7	8.4	8.0	7.8	7.6	8.0	8.0	6.5	8	7.8	8.8	8.5	8.8	9.0	8.5	5.9	7	8.4	7.5	8.5	7.8	9.0	8	MB	E	E	MB	E	E
26	5867497	VÁSQUEZ CHÁVEZ, KEYSI MELISSA	8.0	8.3	6.0	7.8	7.8	7.6	5.3	7	7.8	7.0	6.2	6.4	6.0	6.7	3.5	6	7.6	7.0	6.2	6.4	6.0	6.6	3.7	6	8.2	8.5	6.0	7.5	7.3	7.5	3.9	7	7.0	6.3	5.0	6.5	6.0	6	MB	MB	MB	MB	MB	MB
27	474701	VIGÍLMARTÍNEZ, DIEGO ROBERTO	5.8	6.5	6.8	6.8	6.8	6.5	3.9	6	6.4	6.8	6.6	6.4	7.0	6.6	4.3	6	6.6	6.8	6.2	6.0	6.0	6.5	5.7	6	6.2	7.0	6.8	6.8	7.0	6.7	5.3	7	5.6	5.8	5.0	5.8	7.0	6	MB	B	B	MB	MB	MB
28	474700	VIGÍLMARTÍNEZ, ERICK FERNANDO	5.8	6.5	6.5	6.5	7.0	6.4	3.6	6	6.4	6.8	6.8	7.0	7.0	6.8	5.5	6	6.6	6.8	6.8	7.0	7.0	6.8	5.5	6	6.2	7.0	6.5	6.8	7.0	6.7	5.9	6	5.6	5.0	5.5	7.5	9.0	7	MB	B	B	MB	MB	MB

Firma y sello de el(la) Coordinador(a) General del Proyecto

**CENTRO ESCOLAR  
“ALBERTO MASFERRER”**

**E0244**



IMPLEMENTADORA: FE Y ALEGRÍA EL SALVADOR
DEPARTAMENTO: LA PAZ
MUNICIPIO: OLCULTA
NOMBRE DE SEDE CENTRO ESCOLAR: ALBERTO MASFERRER
NOMBRE DE EL(A) COORDINADOR(A) DE LA SEDE: RAFAEL EDGARDO ESTURIMAN

MODALIDAD: SEMIPRESENCIAL
GRADO: 2º AÑO DE BACHILLERATO SECCIÓN: "A"

CODIGO DE SEDE: E0244
AÑO LECTIVO: 2019
HORARIO DE ATENCIÓN: SÁBADO 7:30 am A 4:00 pm

NOMENCLATURA	PORCENTAJES		
	Grado	NI %	PAES %
NI = Nota Institucional			
PAES = Prueba PAES			
PF = Promedio Final	Zdo. Año	75%	25%

No.	NIE	NOMBRE DE LOS ALUMNOS/AS En orden alfabético de apellidos	LENGUAJE Y LITERATURA					MATEMÁTICA					CIENCIAS NATURALES					ESTUDIOS SOCIALES Y CÍVICA					IDIOMA EXTRANJERO					MORAL, URBANIDAD Y CÍVICA																		
			MÓDULOS		RESULTADOS FINALES			MÓDULOS		RESULTADOS FINALES			MÓDULOS		RESULTADOS FINALES			MÓDULOS		RESULTADOS FINALES			MÓDULOS		PF	MÓDULOS					PF															
			1	2	3	4	5	NI	PAES	PF	1	2	3	4	5	NI	PAES	PF	1	2	3	4	5	NI		PAES	PF	1	2	3		4	5													
1	1423067	ALFARO MORALES, ARELY DE LOS ANGELES	8.0	8.0	7.8	7.8	8.8	7.8	2.2	8	8.1	8.0	7.8	8.1	9.2	8.1	4.3	7	8.8	8.2	9.0	8.0	10.0	8.8	3.3	7	8.8	8.2	9.0	8.0	7.8	8.3	3.8	7	7.8	8.0	8.0	7.0	8.3	8	MB	E	MB	MB	MB	
2	984828	ALFARO RAMÍREZ, NI LARGO DE LOS ANGELES	8.8	8.0	8.3	7.4	7.2	7.8	4.8	7	8.4	8.8	8.4	8.0	9.8	8.8	2.8	7	8.4	8.8	9.4	7.8	10.0	8.8	3.7	8	8.4	8.8	9.4	7.8	7.8	8.3	7.3	8	8.0	7.8	7.8	7.2	8.0	8	MB	MB	MB	MB	MB	
3	2009988	ALVARADO MARTÍNEZ, JEFERSON ENRIQUE	6.8	6.4	5.2	6.8	7.2	6.4	5.3	8	7.8	7.4	8.0	6.0	10.0	7.8	3.3	7	8.0	7.8	8.8	8.0	10.0	8.1	5.0	7	8.0	7.8	8.8	5.0	8.2	7.7	7.1	8	6.0	6.0	2.0	8.0	8.2	8	MB	8	8	MB	MB	MB
4	1428982	ARQUETA RODRÍGUEZ, ASTRID MELISA	9.8	9.4	9.2	7.4	7.4	8.8	3.4	7	8.8	9.8	9.8	9.0	10.0	9.2	4.3	8	8.8	9.0	9.2	8.2	10.0	9.0	3.7	8	8.8	9.0	9.2	8.2	8.0	8.8	4.8	8	8.0	8.4	7.8	1.2	7.8	8	E	E	E	MB	E	
5	1439024	AYALA VÁSQUEZ, BLANCA REYNA	8.1	7.8	8.0	7.8	8.0	7.9	5.3	7	9.2	9.2	8.8	8.4	9.8	9.0	3.3	8	9.2	9.4	9.4	8.0	9.8	9.1	2.8	8	9.2	9.4	9.4	8.0	8.2	8.8	7.1	8	8.0	8.2	7.8	7.4	8.2	8	MB	E	MB	MB	E	
6	1423794	BONILLA ZULETA, ANA JOSSELYN	7.8	7.0	7.8	7.0	7.0	7.2	6.8	7	8.4	8.0	8.0	8.2	9.0	8.3	4.3	7	8.8	8.4	9.2	7.8	10.0	8.8	3.7	7	8.8	8.4	9.2	7.8	7.8	8.3	3.3	7	8.0	8.0	7.8	6.8	7.4	7	8	8	MB	MB	MB	
7	1118012	CANALES ESCOBAR, MARTA MAGDALENA	7.0	7.0	7.0	8.8	7.2	7.0	3.4	8	7.0	7.0	7.2	6.2	9.2	7.8	4.3	7	7.0	7.0	8.4	8.4	8.0	7.4	5.0	7	7.0	7.0	8.4	8.4	8.0	7.0	8.8	8	7.2	8.0	5.2	8.4	8.0	7	MB	MB	MB	MB	MB	
8	2287332	CASTRO ALÉNAN, JOSÉ ALFREDO	8.0	7.4	8.0	8.2	8.4	7.8	7.8	8	8.2	7.8	7.8	8.4	10.0	8.0	8.4	8	8.0	7.8	8.0	8.4	10.0	8.0	7.7	8	8.0	7.8	8.0	8.4	8.2	7.7	7.8	8	6.0	8.0	7.4	8.0	8.3	8	8	MB	MB	MB	E	
9	20251514	CEJÓN DELBÓN, RUBÉN ANIBAL	7.0	8.0	8.0	6.4	7.4	7.4	3.3	8	7.0	8.0	8.0	8.0	8.0	7.4	5.0	7	7.4	7.4	7.8	7.0	9.0	7.7	5.0	7	7.4	7.4	7.8	7.0	8.8	7.2	5.8	7	6.0	6.0	7.8	5.2	7.0	8	E	MB	8	MB	MB	
10	2093361	DE LEÓN CORDOVA, DIMAS ABRAHAM	8.0	7.4	7.8	7.2	7.8	7.8	6.0	7	8.8	8.4	8.4	8.0	10.0	8.7	3.1	7	8.8	8.0	8.8	7.8	10.0	8.8	3.3	7	8.8	8.0	8.8	7.8	4.8	7.8	3.3	7	6.0	8.8	8.0	7.8	7.8	7	MB	MB	MB	MB	MB	
11	988388	DE LEÓN NAVARRO, NORIWA GUADALUPE	8.0	8.0	2.0	2.0	2.0	3.8		3	8.0	8.0	2.0	2.0	2.0	3.8		3	8.0	8.0	2.0	2.0	2.0	3.8		3	8.0	8.0	2.0	2.0	2.0	3.8		3	6.0	6.0	2.0	2.0	2.0	4	8	8	8	8	8	
12	362318	EDGEGUYÉN VALLADARES, RAÚL ERNESTO	6.0	6.0	2.0	2.0	2.0	3.8		3	8.0	8.0	2.0	2.0	2.0	3.8		3	8.4	8.0	2.0	2.0	2.0	3.7		3	8.4	8.0	2.0	2.0	2.0	3.7		3	8.8	8.0	2.0	2.0	2.0	4	8	8	8	8	8	
13	1484335	FLORES MARTÍNEZ, DREDDORIO ALBERTO	6.8	7.0	6.8	6.0	2.0	9.8	3.8	3	7.8	7.8	7.0	5.4	2.0	9.8	3.1	5	8.0	7.4	8.8	5.8	2.0	6.3	7.8	7	8.0	7.4	8.8	5.8	2.0	6.3	4.8	8	6.0	6.0	2.0	4.8	2.0	4	MB	8	8	8	8	
14	7358009	GÓMEZ COTO, JENNIFER LISSETTE	8.4	7.0	7.8	2.0	2.0	5.0		4	8.4	7.0	8.8	2.0	2.0	9.2		4	8.4	8.0	8.0	2.0	2.0	9.3		4	8.4	8.0	8.0	2.0	2.0	9.3		4	8.2	8.0	5.8	2.0	2.0	4	MB	8	8	8	8	
15	1128308	HERNÁNDEZ RAMOS, SARA NOHEMY	9.0	7.0	8.0	7.0	7.0	7.8	3.8	7	8.4	8.8	8.4	7.4	9.2	8.4	3.7	7	8.4	8.8	8.8	7.2	10.0	8.8	3.5	7	8.4	8.8	8.8	7.2	7.8	8.2	3.8	7	8.0	6.0	7.8	7.4	7.8	7	MB	MB	MB	MB	MB	
16	2016258	JERÓNIMO MANOÁ, ABIGAIL ELIZABETH	8.0	7.8	8.0	7.2	7.8	7.8	6.0	7	9.0	9.0	8.8	7.8	9.8	8.8	3.0	8	8.8	8.8	8.8	7.4	9.8	8.8	7.8	8	8.8	8.8	8.8	7.4	8.0	8.3	7.8	8	7.0	8.0	7.8	6.4	8.2	7	MB	MB	MB	MB	MB	
17	1480827	JUV EL ROSALES, ERICK ROBERTO	8.0	8.0	8.4	7.0	8.2	8.8	7.8	8	8.4	9.0	8.8	8.8	9.8	8.3	4.3	7	8.8	8.7	9.2	7.0	10.0	8.7	5.0	8	8.8	8.7	9.2	7.0	8.0	8.8	7.7	8	7.8	8.0	8.0	7.2	6.3	7	MB	MB	MB	MB	MB	
18	1484357	LÓPEZ JUÁREZ, DEYSI DAMARIS	8.1	8.0	2.0	2.0	2.0	3.8		3	8.4	8.0	2.0	2.0	2.0	3.8		3	8.4	8.0	2.0	2.0	2.0	3.7		3	8.4	8.0	2.0	2.0	2.0	3.7		3	7.0	8.0	2.0	2.0	2.0	4	MB	8	8	8	8	
19	1483602	MEJÍA CASTRO, HELEN IVETH	8.0	7.4	8.4	8.0	8.0	8.0	3.1	7	8.2	8.0	8.4	8.4	10.0	8.8	3.3	7	8.2	7.8	8.4	8.2	10.0	8.5	3.7	7	8.2	7.8	8.4	8.2	8.0	8.1	3.8	7	8.0	8.8	8.4	7.8	8.0	8	MB	MB	E	MB	MB	

20	1341384	MORALES HERNÁNDEZ, WILSER ALEXANDES	6.0	7.8	7.2	7.2	7.8	7.1	3.4	8	6.3	7.8	8.0	7.4	9.0	7.7	4.3	7	5.8	7.8	8.5	8.8	10.0	7.9	3.5	7	5.8	7.8	8.5	8.5	7.4	7.4	5.8	7	6.0	7.8	7.4	8.4	7.2	7	NB	MB	NB	NB	MB				
21	1129435	NÁJERA HERNÁNDEZ, GABRIELA JULIANA	6.0	7.0	7.8	7.2	7.0	7.0	2.8	8	6.0	7.4	7.4	7.5	8.4	7.4	2.4	8	6.0	7.8	8.8	7.4	9.2	7.9	3.1	7	6.0	7.8	8.8	7.4	8.4	7.2	4.5	7	6.0	7.8	7.8	7.0	8.8	7	NB	MB	NB	NB	MB				
22	1429030	NOLASCO CASTRO, MIRIAM MIKEY	8.4	8.0	7.8	8.0	7.8	8.0	3.9	7	8.4	8.4	8.4	8.2	10.0	8.7	3.1	7	8.8	8.2	9.8	7.8	10.0	8.8	3.3	7	8.8	8.2	9.8	7.6	7.8	8.4	3.8	7	8.0	8.6	8.0	7.6	8.0	8	E	MB	NB	NB	E				
23	1429884	PALENCIA OVANDO, JUDY ENRIQUE	6.2	6.0	2.0	1.0	2.0	3.6	3	6.0	6.0	2.0	2.0	2.0	1.6	3	6.0	6.0	1.0	2.0	2.0	1.6	3	6.0	6.0	1.0	2.0	2.0	1.6	3	6.0	6.0	1.0	2.0	2.0	1.6	3	6.0	6.0	1.0	2.0	2.0	1.6	3	E	B	E	E	MB
24	2297475	PANIAGUA VENTURA, BRYAN ALBERTO	6.2	7.0	6.0	6.4	4.2	6.0	4.8	8	6.0	6.2	8.0	6.4	4.8	6.5	3.0	8	8.0	8.8	8.8	8.4	3.2	6.8	7.8	7	8.0	8.8	8.8	6.4	8.0	6.8	7.8	7	8.0	8.0	6.2	3.6	3.4	8	E	B	E	E	B				
25	1121837	PÉREZ CÁSERES, ELENA DEL CARMEN	8.8	7.0	7.8	7.0	7.4	7.8	3.4	8	8.0	8.0	8.0	7.4	7.8	7.8	5.0	7	8.0	8.0	8.8	8.8	9.2	8.2	3.7	7	8.0	8.0	8.8	8.8	8.8	7.8	4.8	7	6.4	7.8	7.8	7.0	7.2	7	NB	MB	NB	NB	MB				
26	1429800	PÉREZ JUÁREZ, ANA GABRIELA	6.2	7.0	7.2	7.4	7.8	7.1	3.3	7	7.6	8.0	8.0	7.4	9.6	8.1	5.0	7	7.6	7.4	8.8	7.0	10.0	8.2	7.7	8	7.6	7.4	8.8	7.0	4.8	7.1	3.8	8	6.4	6.0	4.8	6.0	7.0	8	NB	MB	NB	NB	MB				
27	1479018	PÉREZ TRUJILLO, HEBER ALDAR	6.2	7.0	7.8	6.4	7.8	7.0	7.8	7	7.6	6.0	8.4	6.8	7.2	7.3	3.7	7	8.0	8.8	8.0	8.0	8.2	7.8	7.7	8	8.0	8.8	8.0	8.0	4.8	7.1	7.1	7	6.0	6.0	7.4	6.8	4.8	8	E	B	E	E	B				
28	1129423	RAMOS NÁJERA, JULIO CÉSAR	7.8	7.2	8.0	7.8	7.0	7.5	3.1	8	8.0	8.4	8.8	7.2	9.6	8.4	3.1	7	8.2	8.2	8.8	7.6	10.0	8.8	3.2	7	8.2	8.2	8.8	7.6	8.4	7.8	3.6	7	7.0	8.2	7.8	7.0	7.0	7	NB	E	E	NB	MB				
29	1874823	RAMOS ORTIZ, ANJOLINA IVETH	8.0	9.0	8.6	8.2	7.8	8.3	6.6	8	9.2	9.2	8.8	8.8	9.6	9.1	3.5	8	9.2	9.2	9.8	8.0	9.8	9.1	3.0	8	9.2	9.2	9.8	8.0	8.2	8.8	3.1	7	7.4	8.0	8.4	7.6	8.0	8	NB	MB	NB	NB	MB				
30	5589579	RODRÍGUEZ RIVERA, EMILIO ALEXANDER	7.0	7.0	7.0	7.4	7.0	7.1	3.3	8	8.0	7.4	8.8	7.2	10.0	8.2	4.3	7	8.0	7.4	9.0	8.8	9.8	8.1	3.1	7	8.0	7.4	9.0	8.8	7.2	7.6	5.2	7	7.0	7.4	8.2	6.0	6.6	8	NB	MB	NB	NB	MB				
31	1433308	ROMERO PÉREZ, KAREN YESSSENIA	8.0	7.4	7.8	6.0	7.0	7.2	3.9	8	8.0	8.4	8.2	8.2	9.6	8.1	3.7	7	8.0	8.4	8.4	8.2	8.8	8.0	4.3	7	8.0	8.4	8.4	6.2	7.4	7.7	3.3	7	6.4	7.8	7.6	6.0	7.4	7	NB	MB	B	NB	MB				
32	1425478	VALLADARES JURADO, EDWIN HERIBERTO	7.0	7.0	7.4	6.0	8.2	6.7	3.8	8	6.0	9.0	8.0	6.2	6.0	6.8	3.1	8	6.0	7.8	7.8	8.0	4.8	6.5	3.7	8	6.0	7.8	7.8	8.0	7.0	8.9	3.8	8	6.0	8.0	5.8	6.0	3.2	8	NB	B	E	NB	B				
33	1121873	ZAVALETA ESCALANTE, DORIS ADILENY	8.2	8.0	8.4	8.0	8.2	8.2	1.6	7	9.2	8.4	8.6	8.8	10.0	9.0	3.7	8	9.2	8.4	8.4	7.0	10.0	8.8	5.7	8	9.2	8.4	8.4	7.0	8.0	8.2	4.6	7	8.0	8.2	8.2	7.0	8.4	8	NB	E	E	NB	MB				
34	1453963	ZAVALETA ESCALANTE, VILMA ARACELY	8.4	8.0	8.4	7.8	8.6	8.2	5.1	7	9.2	9.0	9.0	8.4	10.0	8.7	3.3	7	9.2	8.4	9.2	7.0	10.0	8.8	3.5	7	9.2	8.4	9.2	7.0	7.8	8.3	5.2	8	8.4	8.0	8.6	7.8	8.2	8	NB	MB	NB	NB	MB				

Firma y sello de el(la) Coordinador(a) General del Proyecto

**CENTRO ESCOLAR  
“CASERÍO EL LIMÓN”  
E0381**

IMPLEMENTADORA: FE Y ALEGRÍA EL SALVADOR
DEPARTAMENTO: CABAÑAS
MUNICIPIO: SENSUNTEPEQUE
NOMBRE DE SEDE: CENTRO ESCOLAR CASERÍO EL LIMÓN
NOMBRE DE EL(LA) COORDINADOR(A) DE LA SEDE: JOSÉ ÁNGEL VIDES

MODALIDAD: SEMIPRESENCIAL
GRADO: 8º SECCIÓN: "A"

CODIGO DE SEDE: E0381
AÑO LECTIVO: 2019
HORARIO DE ATENCIÓN: SÁBADO 7:30 am A 4:00 pm

NOMENCLATURA	PORCENTAJES		
	Grado	NI %	P.E. %
NI = Nota Institucional			
P.E. = Prueba Externa			
PF = Promedio Final	3er. Ciclo	80%	20%

No.	NIE	NOMBRE DE LOS ALUMNOS/AS En orden alfabético de apellidos	LENGUAJE Y LITERATURA					MATEMÁTICA					CIENCIAS NATURALES					ESTUDIOS SOCIALES Y CÍVICA					IDIOMA EXTRANJERO					MORAL, URBANIDAD Y CÍVICA																		
			MÓDULOS					RESULTADOS FINALES			MÓDULOS					RESULTADOS FINALES			MÓDULOS					RESULTADOS FINALES			MÓDULOS					PF	MÓDULOS					PF								
			1	2	3	4	5	NI	u/c	PF	1	2	3	4	5	NI	u/c	PF	1	2	3	4	5	NI	u/c	PF	1	2	3	4	5		1	2	3	4	5									
1	2688104	AMAYA RODAS, MARIA BEATRIZ	7.0	7.0	7.0	7.0	8.0	7.2	5.9	7	7.0	7.0	7.0	7.0	7.0	7.0	4.0	6	7.0	7.0	7.0	7.0	7.0	7.0	2.2	6	7.0	7.0	7.0	7.0	7.0	7.0	6.3	7	7.0	7.0	7.0	7.0	7.0	7	MB	MB	MB	MB	MB	MB
2	1979710	MENÍVAR RODAS, ROSA	7.0	8.0	7.0	7.0	8.0	7.4	4.1	7	7.0	7.0	7.0	7.0	8.0	7.2	3.3	6	7.0	7.0	7.0	7.0	9.0	7.4	2.9	7	7.0	7.0	8.0	7.0	9.0	7.6	4.1	7	7.0	7.0	7.0	7.0	8.0	7	MB	MB	MB	MB	MB	MB
3	2133242	PORTILLO LÓPEZ, MARÍA REYES	7.0	7.0	7.0	7.0	7.0	7.0	4.4	6	7.0	7.0	7.0	7.0	7.0	7.0	4.4	6	7.0	7.0	7.0	7.0	7.0	7.0	3.3	6	7.0	7.0	7.0	7.0	7.0	7.0	3.8	6	7.0	7.0	7.0	7.0	7.0	7	MB	MB	MB	MB	MB	MB
4	3248367	RODAS CORDOVA, FATIMA LISSETH	8.0	9.0	9.0	8.0	9.0	8.6	6.23	8	8.0	8.0	8.0	8.0	9.0	8.2	5.1	8	8.0	9.0	8.0	8.0	9.0	8.4	3.6	7	8.0	8.0	9.0	8.0	9.0	8.4	4.9	8	7.0	7.0	8.0	8.0	9.0	8	MB	MB	MB	MB	MB	MB
5	3248370	RODAS HERNÁNDEZ, ROSALBA ALEJANDRA	9.0	9.0	9.0	8.0	8.0	8.0	3.3	7	9.0	9.0	8.0	8.0	8.0	8.4	4.4	8	8.0	9.0	8.0	8.0	8.0	8.2	4.0	7	9.0	8.0	9.0	8.0	8.0	8.4	4.1	8	9.0	9.0	8.0	8.0	8.0	8	MB	MB	MB	MB	MB	MB
6	1979730	RODAS VELASCO, JOSÉ TOMÁS	9.0	8.0	9.0	9.0	9.0	8.8	5.2	8	8.0	9.0	9.0	8.0	8.0	8.4	4.0	8	9.0	9.0	9.0	9.0	9.0	9.0	4.7	8	8.0	8.0	9.0	9.0	9.0	8.6	5.2	8	7.0	7.0	7.0	8.0	9.0	8	E	E	E	E	E	E

Firma y sello de el(la) Coordinador(a) General del Proyecto

IMPLEMENTADORA: FE Y ALEGRÍA EL SALVADOR
DEPARTAMENTO: CABAÑAS
MUNICIPIO: SENSUNTEPEQUE
NOMBRE DE SEDE-CENTRO ESCOLAR CASERÍO: EL LIMÓN
NOMBRE DE EL(LA) COORDINADOR(A) DE LA SEDE: JOSÉ ÁNGEL V

MODALIDAD: SEMIPRESENCIAL
GRADO: 9º SECCIÓN: "A"

CODIGO DE SEDE: E0381
AÑO LECTIVO: 2019
HORARIO DE ATENCIÓN: SÁBADO 7:30 am A 4:00 pm

NOMENCLATURA	PORCENTAJES		
	Grado	NI %	P.E. %
P.E. = Prueba Externa	3er. Ciclo	80%	20%
PF = Promedio Final			

No.	NIE	NOMBRE DE LOS ALUMNOS/AS En orden alfabético de apellidos	LENGUAJE Y LITERATURA									MATEMÁTICA									CIENCIAS NATURALES									ESTUDIOS SOCIALES Y CÍVICA									IDIOMA EXTRANJERO					MORAL, URBANIDAD Y CÍVICA				
			MÓDULOS					RESULTADOS FINALES				MÓDULOS					RESULTADOS FINALES				MÓDULOS					RESULTADOS FINALES				MÓDULOS					PF	MÓDULOS					PF							
			1	2	3	4	5	NI	NI	NI	PF	1	2	3	4	5	NI	NI	NI	PF	1	2	3	4	5	NI	NI	NI	PF	1	2	3	4	5		1	2	3	4	5								
1	1979733	FLORES RODAS, MARÍA ELENA	9.0	10.0	10.0	10.0	9.0	9.6	8.3	9	9.0	9.0	9.0	9.0	9.0	9.0	4.4	8	9.0	10.0	9.0	9.0	9.0	9.0	9.2	3.3	8	10.0	10.0	10.0	10.0	9.0	9.8	4.1	9	10.0	9.0	10.0	9.0	9.0	9	E	E	E	E	E	E	
2	1495001	FLORES, MARVIN ERNESTO	8.0	8.0	9.0	9.0	8.0	8.4	7.6	8	7.0	7.0	7.0	7.0	8.0	7.2	3.6	6	7.0	7.0	8.0	8.0	8.0	8.0	7.6	3.6	7	7.0	8.0	10.0	9.0	8.0	8.4	4.1	8	8.0	8.0	8.0	9.0	9.0	8	MB	MB	MB	MB	MB	MB	
3	1979725	GUARDADO SOSA, FATIMA JASMÍN	9.0	8.0	9.0	9.0	9.0	8.8	4.1	8	7.0	9.0	8.0	9.0	8.0	8.2	3.3	7	9.0	9.0	8.0	9.0	9.0	9.0	8.8	3.3	8	9.0	8.0	10.0	9.0	9.0	9.0	4.1	8	8.0	9.0	9.0	9.0	9.0	9	E	E	E	E	E	E	
4	1979716	MAJANO MAJANO, MARÍA GUADALUPE	7.0	8.0	8.0	9.0	8.0	8.0	4.06	7	7.0	7.0	8.0	7.0	8.0	7.4	3.6	7	7.0	8.0	8.0	8.0	9.0	8.0	2.9	7	7.0	7.0	8.0	9.0	8.0	7.8	4.5	7	7.0	8.0	8.0	9.0	9.0	8	MB	MB	MB	MB	MB	MB		
5	1979711	MENIVAR MEJIA, FATIMA FRANCISCA	7.0	8.0	8.0	8.0	8.0	7.8	7.6	8	7.0	8.0	7.0	7.0	8.0	7.4	3.3	7	8.0	7.0	7.0	7.0	9.0	7.6	2.9	7	7.0	8.0	7.0	8.0	9.0	7.8	3.4	7	7.0	7.0	7.0	8.0	8.0	7	MB	MB	MB	MB	MB	MB		
6	2662562	PORTILLO RODAS, MARÍA DE JESUS	7.0	8.0	8.0	9.0	7.0	7.0	5.9	7	7.0	7.0	7.0	7.0	7.0	7.0	3.6	6	7.0	7.0	7.0	7.0	7.0	7.0	3.6	6	7.0	8.0	7.0	7.0	7.0	7.2	4.5	7	8.0	7.0	8.0	7.0	7.0	7	MB	MB	MB	MB	MB	MB		
7	579246	RODAS VELASCO, MARÍA DORA	9.0	8.0	9.0	9.0	9.0	8.8	4.1	8	9.0	9.0	8.0	8.0	8.0	8.4	3.3	7	9.0	9.0	9.0	9.0	9.0	9.0	4.0	8	8.0	8.0	9.0	9.0	9.0	8.6	3.4	8	9.0	9.0	9.0	9.0	9.0	9	E	E	E	E	E	E		
8	1508438	RODAS VELASCO, SANDRA NOEMY	10.0	10.0	9.0	9.0	9.0	9.4	4.4	8	7.0	9.0	9.0	9.0	9.0	8.6	4.7	8	9.0	10.0	9.0	10.0	9.0	9.4	2.9	8	10.0	10.0	9.0	9.0	9.0	9.4	4.5	8	9.0	9.0	8.0	9.0	9.0	9	E	E	E	E	E	E		
9	3855751	VELASCO RODAS, VERONICA DEL ROSARIO	10.0	9.0	9.0	9.0	9.0	9.2	8.3	9	7.0	7.0	7.0	8.0	8.0	7.4	3.3	7	8.0	9.0	8.0	9.0	9.0	8.6	3.6	8	9.0	9.0	10.0	9.0	9.0	9.2	4.1	8	7.0	9.0	9.0	9.0	9.0	9	E	E	E	E	E	E		

Firma y sello de el(la) Coordinador(a) General del Proyecto

**CENTRO ESCOLAR  
“CASERÍO CHAPELCORO”  
E0382**

IMPLEMENTADORA: FE Y ALEGRÍA EL SALVADOR
DEPARTAMENTO: CABAÑAS
MUNICIPIO: DOLDES
NOMBRE DE SEDE/CENTRO ESCOLAR CASERÍO CHAPELCORO
NOMBRE DE EL(LA) COORDINADOR(A) DE LA SEDE: ELSY YANEHT GAMEZ

MODALIDAD SEMIPRESENCIAL
GRADO: 8º SECCIÓN: "A"

CÓDIGO DE SEDE: E0382
AÑO LECTIVO: 2019
HORARIO DE ATENCIÓN: SÁBADO 7:30 am A 4:00 pm

NOMENCLATURA	PORCENTAJES		
	Grado	NI%	P.E. %
NI = Nota Institucional			
P.E. = Prueba Externa			
PF = Promedio Final	3er. Ciclo	80%	20%

No.	NIE	NOMBRE DE LOS ALUMNOS/AS En orden alfabético de apellidos	LENGUAJE Y LITERATURA					MATEMÁTICA					CIENCIAS NATURALES					ESTUDIOS SOCIALES Y CÍVICA					IDIOMA EXTRANJERO					MORAL, URBANIDAD Y CÍVICA																		
			MÓDULOS					RESULTADOS FINALES			MÓDULOS					RESULTADOS FINALES			MÓDULOS					RESULTADOS FINALES			MÓDULOS					PF														
			1	2	3	4	5	NI	P.E.	PF	1	2	3	4	5	NI	P.E.	PF	1	2	3	4	5	NI	P.E.	PF	1	2	3	4	5		1	2	3	4	5									
1	4766016	LEIVA HERNANDEZ WILBER ALEXANDER	7.6	7.0	7.4	7.8	8.2	7.6	3.3	7	8.2	7.6	7.0	7.0	8.0	7.6	4.4	7	8.2	7.6	7.6	7.6	8.2	7.8	4.0	7	6.6	7.4	6.2	8.2	7.6	7.2	4.1	7	8.4	7.0	8.0	8.2	8.2	8	MB	B	B	MB	MB	MB
2	19952761	RUIZ SORIANO, SARA ESMERALDA	8.6	8.2	8.4	1.2	1.0	5.5		4	9.4	7.6	8.2	1.0	1.0	5.4		4	9.2	7.8	6.6	1.2	1.0	5.2		4	8.4	7.4	7.6	1.4	1.0	5.2		4	9.7	8.0	8.4	8.8	1.2	7	MB	MB	MB	B	B	MB
3	2133178	SICA GONZÁLEZ, CRISTIAN ALEJANDRO	6.4	7.4	8.0	6.0	8.0	7.2	3.0	6	5.6	8.6	8.4	6.6	7.6	7.4	3.6	7	5.4	8.0	8.0	6.0	7.8	7.0	5.1	7	6.0	7.2	6.6	6.2	7.8	6.8	3.4	6	5.2	7.0	7.6	6.6	7.6	7	B	B	MB	MB	MB	MB
4	2133162	SORIANO RAMÍREZ, JUAN ISMAEL	7.2	7.6	7.6	7.2	8.8	7.7	3.70	7	7.6	7.6	8.2	7.6	8.0	7.8	3.6	7	7.6	7.6	7.0	8.2	9.0	7.9	4.0	7	8.2	7.4	8.2	8.0	9.0	8.2	4.1	7	7.0	7.8	8.0	7.8	8.0	8	MB	MB	MB	MB	MB	MB
5	2133163	SORIANO RAMÍREZ, MARTÍN ALEXIS	7.6	8.8	7.6	7.2	8.8	8.0	4.1	7	8.0	8.4	9.0	7.2	8.0	8.1	5.5	8	7.8	7.6	7.8	8.4	9.0	8.1	3.6	7	7.8	7.2	9.0	8.4	9.0	8.3	4.1	7	7.2	7.8	8.0	7.4	8.0	8	MB	MB	MB	MB	MB	MB

Firma y sello de el(la) Coordinador(a) General del Proyecto

IMPLEMENTADORA: FE Y ALEGRÍA EL SALVADOR
DEPARTAMENTO: CABAÑAS
MUNICIPIO: DOLORES
NOMBRE DE SEDE: CENTRO ESCOLAR CASERÍO CHAPELCORO
NOMBRE DE EL(LA) COORDINADOR(A) DE LA SEDE: ELSY YANEHT GAMEZ

MODALIDAD: EMPRENDA
GRADO: 9º SECCIÓN: "A"

CÓDIGO DE SEDE: E0382
AÑO LECTIVO: 2019
HORARIO DE ATENCIÓN: SÁBADO 7:30 am A 4:00 pm

NOMENCLATURA	PORCENTAJES		
	Grado	NI %	P.E. %
NI = Nota Institucional			
P.E. = Prueba Externa			
PF = Promedio Final	3er. Cdo	80%	20%

No.	NIE	NOMBRE DE LOS ALUMNOS/AS En orden alfabético de apellidos	LENGUAJE Y LITERATURA					MATEMÁTICA					CIENCIAS NATURALES					ESTUDIOS SOCIALES Y CÍVICA					IDIOMA EXTRANJERO					MORAL, URBANIDAD Y CÍVICA																		
			MÓDULOS					RESULTADOS FINALES					MÓDULOS					RESULTADOS FINALES					MÓDULOS					RESULTADOS FINALES					MÓDULOS					RESULTADOS FINALES								
			1	2	3	4	5	NI	U	D	PF	1	2	3	4	5	NI	U	D	PF	1	2	3	4	5	NI	U	D	PF	1	2	3	4	5	NI	U	D	PF	1	2	3	4	5	PF		
1	2133166	BAIRES RIVERA, OTTONIEL ISAÍ	8.8	8.4	8.0	6.6	9.0	8.2	3.3	7	8.2	8.2	8.2	7.7	8.6	8.2	3.6	7	8.4	8.2	7.4	7.6	8.8	8.1	3.6	7	8.8	8.4	7.0	7.6	9.0	8.2	4.9	8	7.6	7.0	7.2	7.6	8.4	8	MB	MB	MB	MB	MB	MB
2	2133180	GONZÁLEZ GONZÁLEZ, DEYSI MARLENE	9.8	8.8	8.2	9.4	9.4	9.1	4.8	8	8.6	6.6	7.0	8.5	9.2	8.0	5.1	7	8.2	8.4	6.8	9.0	9.4	8.4	2.9	7	9.8	7.2	8.4	8.2	10.0	8.7	5.2	8	9.0	7.6	6.4	8.2	9.0	8	E	E	E	E	E	E
3	690022	HERNÁNDEZ BAIRES, JAZMÍN DEL CARMEN	8.2	8.4	8.6	6.0	8.4	7.9	4.1	7	7.2	6.2	8.4	6.7	8.4	7.4	5.1	7	7.0	8.2	7.0	6.2	8.6	7.4	6.2	7	7.6	7.4	7.4	6.0	8.6	7.4	4.5	7	7.4	6.8	6.2	6.0	8.2	7	B	E	E	E	E	E
4	1634809	MEMBREÑO SORIANO, YOHANA MAHELY	8.8	9.0	8.8	8.0	9.0	8.7	8.33	9	8.8	6.4	6.8	9.2	9.0	8.0	3.6	7	8.6	8.0	7.2	8.0	8.8	8.1	3.3	7	9.0	8.0	7.6	8.4	8.6	8.3	3.1	7	8.8	7.4	6.6	8.2	9.0	8	MB	MB	B	B	E	MB
5	692859	MEMBREÑO SORIANO, YEYMY SANDBEL	8.6	8.4	8.8	8.0	9.0	8.6	6.9	8	8.6	6.4	8.6	8.4	8.8	8.2	2.5	7	8.8	7.6	7.4	8.4	8.8	8.2	3.6	7	8.4	7.8	8.2	8.6	8.6	8.3	3.1	7	8.6	7.6	7.0	7.4	8.6	8	MB	MB	MB	MB	E	MB
6	692858	SICA GONZÁLEZ, NEYDELIN JAZMÍN	8.6	8.2	8.8	8.4	9.4	8.7	8.3	9	8.6	7.0	7.6	9.2	9.0	8.3	3.3	7	8.6	7.6	7.2	7.6	8.8	8.0	3.6	7	8.0	7.8	8.2	8.2	8.6	8.2	3.4	7	8.4	7.2	6.6	8.0	9.0	8	MB	MB	B	MB	E	MB
7	690021	SORIANO MEMBREÑO, BRENDA SARAI	9.8	8.2	8.8	8.6	9.4	9.0	3.7	8	8.8	7.0	7.6	8.2	9.0	8.1	4.4	7	8.6	8.2	7.4	8.4	9.4	8.4	4.0	8	9.0	7.8	8.2	8.4	9.0	8.5	4.1	8	8.6	6.8	6.6	7.0	8.8	8	MB	MB	MB	E	E	MB

Firma y sello de el(la) Coordinador(a) General del Proyecto



**CENTRO ESCOLAR  
“CASERÍO PIEDRAS  
BLANCAS” E0420**

IMPLEMENTADORA: FE Y ALEGRIA EL SALVADOR
DEPARTAMENTO: CABAÑAS
MUNICIPIO: SENSUNTEPEQUE
NOMBRE DE SEDE-CENTRO ESCOLAR: CASERIO PIEDRAS BLANCAS
NOMBRE DE EL(LA) COORDINADOR(A) DE LA SEDE: JOSÉ DOUGLAS ALIAS

MODALIDAD: SEMIPRESENCIAL
GRADO: 2º AÑO DE BACHILLERATO, SECCIÓN: "A"

CODIGO DE SEDE: 0420
AÑO LECTIVO: 2019
HORARIO DE ATENCIÓN: SÁBADO 7:30 a.m. A 4:00 p.m.

NOMENCLATURA	PORCENTAJES		
	Grado	NI %	PAES %
PAES = Prueba PAES	2do. Año	75%	25%
PF = Promedio Final			

No.	NIE	NOMBRE DE LOS ALUMNOS/AS En orden alfabético de apellidos	LENGUAJE Y LITERATURA									MATEMATICA									CIENCIAS NATURALES									ESTUDIOS SOCIALES Y CÍVICA									IDIOMA EXTRANJERO					MORAL, URBANIDAD Y CÍVICA				
			MÓDULOS					RESULTADOS FINALES				MÓDULOS					RESULTADOS FINALES				MÓDULOS					RESULTADOS FINALES				MÓDULOS					PF	MÓDULOS					PF							
			1	2	3	4	5	NI	PAES	PF	1	2	3	4	5	NI	PAES	PF	1	2	3	4	5	NI	PAES	PF	1	2	3	4	5	1	2	3		4	5											
1	3248436	AMAYA ORELLANA, DELMY DEL CARMEN	8.8	8.8	8.2	8.4	7.6	8.4	6	8.8	8.6	7.0	8.0	8.8	8.2	3.3	7	6.8	7.6	7.2	8.2	7.8	7.5	4.3	7	7.6	8.6	7.4	8.4	8.2	8.0	4.6	7	9.4	9.0	8.0	9.2	7.6	9	MB	MB	MB	MB	MB	MB			
2	1497731	CRUZ SOSA, MORENA LISSETH	7.6	6.0	5.0	5.0	5.0	5.7	4	7.4	6.8	6.0	5.0	2.0	5.4	4	7.8	7.0	6.0	5.0	2.4	5.6	4	7.2	6.0	5.0	5.0	5.0	5.6	4	8.2	5.0	5.0	5.0	1.8	5	8	8	8	8	8	8	8	8				
3	578579	GUEVARA VILLANUEVA, DOLORES HEDILBERTO	8.0	8.2	8.6	7.2	8.2	8.0	2.6	7	7.2	7.4	7.4	7.0	9.0	7.6	2.8	6	6.2	7.2	7.2	8.0	7.2	7.2	3.5	6	7.5	7.8	8.2	7.8	8.8	6.5	3.6	6	7.2	9.4	7.6	9.2	8.2	8	MB	MB	MB	MB	MB	MB		
4	578569	HERNÁNDEZ ORELLANA, MARTÍN ROMÁN	7.4	8.4	8.6	8.6	7.6	8.1	0.9	6	7.2	7.0	8.0	6.0	7.8	7.2	3.3	6	7.2	7.0	7.4	6.0	7.0	6.9	5.7	7	7.4	9.4	8.0	8.8	8.6	8.4	5.8	8	7.2	8.6	7.2	6.0	7.6	7	E	E	E	E	E	E		
5	1497791	HERNÁNDEZ VARGAS, ELISA NOHEMY	7.6	7.4	7.2	7.0	7.2	7.5	6.6	7	7.6	7.4	7.2	7.2	7.2	7.5	6.4	7	6.0	8.0	7.6	7.0	7.2	7.2	4.5	6	7.2	7.2	7.0	7.2	7.6	7.2	7.6	7	6.6	7.2	8.6	9.0	7.2	8	MB	MB	8	MB	MB	MB		
6	5009864	MELÉNDEZ ORELLANA, SALVADOR	7.4	8.4	9.0	7.4	7.8	8.0	3.9	7	7.0	8.2	7.2	7.0	7.8	7.4	3.7	7	6.0	8.0	8.0	8.4	7.4	7.6	5.7	7	7.4	9.0	8.0	8.0	7.8	8.0	8.5	8	7.4	9.0	8.6	7.2	7.8	8	E	E	E	E	E	E		
7	1526930	ORELLANA BATRES, KARLA USSETH	7.2	7.0	6.6	5.0	5.0	6.2	5	7.2	7.6	6.0	5.0	2.2	5.6	4	6.2	7.8	6.0	5.0	2.8	5.6	4	7.2	7.0	6.0	5.0	5.0	6.0	5	8.6	5.0	5.0	5.0	1.8	5	8	8	8	8	8	8	8	8				
8	3248431	ORELLANA CRUZ, YESICA ES MERALDA	7.8	6.0	5.0	5.0	5.0	5.8	4	7.8	6.0	6.0	5.0	1.8	5.2	4	7.8	6.0	6.0	5.0	2.6	5.5	4	6.8	6.0	5.0	5.0	5.0	5.6	4	8.6	5.0	5.0	5.0	2.2	5	8	8	8	8	8	8	8	8				
9	1507985	ORELLANA GARCÍA, RICARDO DOLORES	8.2	8.8	8.8	8.6	7.6	8.4	7.3	8	6.6	8.2	7.8	8.2	8.8	7.9	3.5	7	6.4	7.4	8.0	7.8	8.0	7.5	8.5	7	7.6	9.6	8.4	8.2	7.6	8.3	7.6	8	8.6	8.2	8.8	8.6	8.8	9	E	E	E	E	E	E		
10	578572	ORELLANA SOSA, MARINA CONCEPCIÓN	7.0	8.0	7.4	7.2	7.6	7.4	2.8	6	6.8	7.0	8.0	7.2	7.4	7.2	5.0	7	6.8	7.2	8.0	7.2	7.2	7.2	3.5	6	7.1	7.4	7.8	7.2	8.2	7.5	3.9	7	6.2	9.0	7.6	7.4	8.0	8	MB	MB	MB	8	MB	MB		
11	1509790	SORTO RAMÍREZ, DORIS YESSENIA	8.0	7.0	7.8	7.6	7.0	7.5	7.6	8	7.8	6.2	7.4	7.2	7.8	7.3	7.7	7	6.2	6.8	7.4	7.4	7.6	7.1	5.7	7	7.4	7.0	7.4	7.8	8.0	7.5	6.5	7	8.8	7.0	8.4	9.0	7.8	8	E	E	MB	MB	MB	MB		
12	692186	VARGAS MELÉNDEZ, ALBA ROSMERY	7.8	8.0	8.0	8.0	7.8	7.9	6	7.0	7.4	7.6	7.2	7.0	7.2	5	6.2	7.6	7.6	7.0	7.2	7.1	5	7.4	8.0	7.8	8.2	7.8	7.8	6	7.5	8.2	7.2	7.2	8.2	8	MB	MB	MB	E	E	MB	MB					
13	1497859	VARGAS MELÉNDEZ, JENNIFER ANALY	8.0	8.8	9.0	8.2	7.8	8.4	6	7.4	7.8	7.2	7.2	9.0	7.7	6	6.8	7.6	7.2	7.2	7.2	7.2	5	8.0	8.6	7.8	8.4	7.8	8.1	6	8.8	8.8	7.8	7.2	8.2	8	MB	MB	MB	E	MB	MB						
14	1497862	VARGAS MELÉNDEZ, JONATHAN ALONSO	7.8	6.0	5.0	5.0	5.0	5.8	4	8.2	6.6	6.0	5.0	2.0	5.6	4	7.8	6.0	6.0	5.0	2.6	5.5	4	6.4	6.0	5.0	5.0	5.0	5.5	4	7.8	5.0	5.0	5.0	2.0	5	8	8	8	8	8	8	8	8				

Firma y sello de el(la) Coordinador(a) General del Proyecto

## 2.Planta de docentes tutores actualizada por especialidad y por sede



**DIRECCIÓN NACIONAL DE EDUCACIÓN DE JOVENES Y ADULTOS**  
**GERENCIA DE MODALIDADES FLEXIBLES**  
**DEPARTAMENTO DE SERVICIOS EDUCATIVOS**  
**PLANTA DE DOCENTES TUTORES - NOMBRE IMPLEMENTADORA FE Y ALEGRÍA**  
**AÑO 2019**

Nº	Implementadora	Código de sede	Sede donde labora	Modalidad	Departamento	Municipio	Día de atención	Nombre del docente (nombre - apellido)	Género F/M	Dirección electrónica actual	No. Teléfono actual	Especialidad de Habilitación	Especialidad que imparte	DNI	MP	Año de certificación	Año de recertificación	Centro Educativo donde está nombrado
1	Fe y Alegría	E0220	C.E. "Carmen San Antonio"	Semipresencial	Catamarca	Yacupiza	Sábado	Angel Antonio Ayala Hernández	F	ashayal@prodigy.net.ec	23802544-79347820	Licenciada en Ciencias Sociales	Estudios Sociales	01419811-8	310633	2017		N/A
2	Fe y Alegría	E0220	C.E. "Carmen San Antonio"	Semipresencial	Catamarca	Yacupiza	Sábado	Angel Javier Collipa	F	ajcollipa@prodigy.net.ec	7274-5478	Profesor en Ciencias Naturales	Ciencias Naturales	04260027-3	310371	2017		N/A
3	Fe y Alegría	E0220	C.E. "Carmen San Antonio"	Semipresencial	Catamarca	Yacupiza	Sábado	Rosa Sela Nao Bonilla	F	rosasela_nao@yahoo.com	2380-4008/975787820	Profesora en Educación Media para la Enseñanza de las Ciencias Sociales	Coordinadora	0239956-2	310394	2017		C.E. "Carmen San Antonio"
4	Fe y Alegría	E0220	C.E. "Carmen San Antonio"	Semipresencial	Catamarca	Yacupiza	Sábado	Miguel Antonio Romero Castillo	F	miguelaromero15@gmail.com	7036-7650	Licenciada en Ciencias de la Educación Especialidad Inglés	Inglés	00789542-2	3109603	2017		N/A
5	Fe y Alegría	E0220	C.E. "Carmen San Antonio"	Semipresencial	Catamarca	Yacupiza	Sábado	Ari Davi La So Fuentes	F	avariav@gmail.com	7995-6554	Licenciada en Ciencias de la Educación Especialidad en Lenguaje y Literatura	Lenguaje-Sociales	05670323-9	3103219		No certificado hasta	N/A
6	Fe y Alegría	E0220	C.E. "Carmen San Antonio"	Semipresencial	Catamarca	Yacupiza	Sábado	José Reynaldo Vargas González	F	reyvarg@yahoo.com	24077133-75102526	Ingeniero Agrónomo	Matemática	0130073-6	2504256	2009		N/A
7	Fe y Alegría	E0244	C.E. "Nuevo Madero"	Semipresencial	La Paz	Olocosilla	Sábado	Daniela Emelinda Hernández Estrada	F	hazdanielaemilinda@gmail.com	63040503	Profesor en Educación Media Especialidad en Matemática y Física	Matemática	0250603-4	003600	2009	2018	N/A
8	Fe y Alegría	E0244	C.E. "Nuevo Madero"	Semipresencial	La Paz	Olocosilla	Sábado	Manuel Alejandro Gamero Sosa Bon	F	gameroalejandro23@gmail.com	7873-9450	Profesor en Educación Especialidad en Lenguaje y Literatura	Lenguaje	00401866-6	005404	2018		N/A
9	Fe y Alegría	E0244	C.E. "Nuevo Madero"	Semipresencial	La Paz	Olocosilla	Sábado	Rafael Edgardo Schreiner	F	rafed@outlook.ec	25780771	Profesor en idioma Inglés para Tercer Ciclo de Educación Básica y Educación Media	Inglés	00244680-4	000218	2009	2015	N/A
10	Fe y Alegría	E0286	C.E. "General Francisco Morúa"	Semipresencial	Catamarca	Ibálico	Sábado	Henry Ernesto Sandoval Arce	F	henryerasto1_07@hotmail.com	22008141-75400635	Profesor en Lenguaje y Literatura	Lenguaje y Literatura	05818654-3	2205216	2009	2017	N/A
11	Fe y Alegría	E0286	C.E. "General Francisco Morúa"	Semipresencial	Catamarca	Ibálico	Sábado	Juli Ester Aba Bonilla	F	aba_ester@hotmail.com	23396033-7249-9637	Licenciada en Ciencias de la Educación especialidad Ciencias Sociales	Estudios Sociales	00867550-2	3101989	2009	2015	N/A
12	Fe y Alegría	E0286	C.E. "General Francisco Morúa"	Semipresencial	Catamarca	Ibálico	Sábado	Miguel Abdoas Flores Jovari	F	miflores_01@hotmail.com	2302-3003/7402-3150	Licenciada en Ciencias de la Educación Especialidad Inglés	Inglés	04580202-7	310403	2018		N/A
13	Fe y Alegría	E0286	C.E. "General Francisco Morúa"	Semipresencial	Catamarca	Ibálico	Sábado	Maria Magdalena Herrera Polan	F	chintauran70@gmail.com	78102238-78541041	Licenciada en Ciencias de la Educación especialidad en Ciencias Naturales	Ciencias Naturales	00323000-4	005530	2015	2018	Centro Escolar Caserio Compañía de Comercio Sábalo-San José Carchi
14	Fe y Alegría	E0286	C.E. "General Francisco Morúa"	Semipresencial	Catamarca	Ibálico	Sábado	Pablo Amelito Chelbano Araya	F	pabloamelito09105432@gmail.com	7004-7865	Profesor de Educación Media para la Enseñanza de Ciencias Naturales para Tercer ciclo de Educación Básica y Educación Media	Matemática	00780266-0	1603338	2018	2018	Centro Escolar Sábalo-San José Carchi
15	Fe y Alegría	E0286	C.E. "General Francisco Morúa"	Semipresencial	Catamarca	Ibálico	Sábado	Rafael María Rivera de Jaimes	F	rafaelmaria_rivera@yahoo.com	23720216-7742-3033	Profesora en Educación Media Para la Enseñanza de las Lenguas	Coordinadora	00215182-8	2103472	2009	2015	N/A
16	Fe y Alegría	E0286	C.E. "General Francisco Morúa"	Semipresencial	Catamarca	Ibálico	Sábado	Marta Betty Morales Carrizo	F	mtacarmona@yahoo.ec	2382-4730-30404778	Licenciada en Ciencias de la Educación	Ciencias Naturales	00940640-0	3103514	2009	2018	Centro Escolar Prof. José Ángel Castillo
17	Fe y Alegría	E0348	C.E. "Santa María Imbabura"	Semipresencial	Catamarca	Ibálico	Sábado	Herlan Antonio Hernández Sotillo	F	hazotillo@yahoo.com	2310-0877/7017-0241	Licenciada en Administración de Empresas	Matemática	01283193-3	005018	2017		Centro Escolar Cantabria Cuzco
18	Fe y Alegría	E0348	C.E. "Santa María Imbabura"	Semipresencial	Catamarca	Ibálico	Sábado	José Gamal Martínez Navarete	F	gamalmartinez27@gmail.com	70700070	Profesor en Ciencias Naturales para Tercer Ciclo de Educación Básica y Educación Media	Ciencias Naturales	04172719-0	0115407	2018	2017	N/A
19	Fe y Alegría	E0348	C.E. "Santa María Imbabura"	Semipresencial	Catamarca	Ibálico	Sábado	Cristóbal Alejandro Cavillo Cruzpín	F	cavilloalejandro@yahoo.ec	7815-4021	Licenciada en Ciencias de la Educación Especialidad en idioma Inglés	Inglés	04046049-3	311193		No certificado hasta	N/A
20	Fe y Alegría	E0405	C.E. "30 de octubre 1987"	Semipresencial	Catamarca	Yacupiza	Sábado	Marta Magaly Murguía Lora	F	murguia_magaly@yahoo.com	7804-0630	Licenciada en Ciencias de la Educación Especialidad en idioma Inglés	Coordinadora y docente Inglés	00001087-7	3110802		No certificado hasta	N/A
21	Fe y Alegría	E0405	C.E. "30 de octubre 1987"	Semipresencial	Catamarca	Yacupiza	Sábado	Ari Davi La So Fuentes	F	avariav@gmail.com	7995-6554	Licenciada en Ciencias de la Educación Especialidad en Lenguaje y Literatura	Lenguaje Sociales	05670323-9	3103219		No certificado hasta	N/A
22	Fe y Alegría	E0405	C.E. "30 de octubre 1987"	Semipresencial	Catamarca	Yacupiza	Sábado	Vicior Hugo Benítez Rivas	F	viciorhugo1987.vhiv@gmail.com	7466-2700	Licenciada en Educación en Especialidad en Ciencias Matemáticas	Ciencias y Matemáticas	04505052-1	034376		No certificado hasta	N/A
23	Fe y Alegría	E0572	C.E. "Carmen Amyon"	Semipresencial	San Salvador	Parcachambo	Sábado	Rosa Mercedes Rivas Altamirano	F	rosamr@gmail.com	70207030	Profesor en Matemática para Tercer Ciclo de Educación Básica y Educación Media	Matemática/Ciencias Naturales	02340086-3	0046704	2017		N/A
24	Fe y Alegría	E0572	C.E. "Carmen Amyon"	Semipresencial	San Salvador	Parcachambo	Sábado	Amanda Ramirez Pineda	F	amramanzano07@gmail.com	77400804	Licenciada en Ciencias de la Educación Especialidad en idioma Inglés	Inglés	01226805-3	231407		No certificado hasta	Centro Escolar República de Austria
25	Fe y Alegría	E0572	C.E. "Carmen Amyon"	Semipresencial	San Salvador	Parcachambo	Sábado	Rafael Alberto Alvarado	F	rafaelalberto1103@hotmail.com	7518-5740	Profesor en Educación Media para la Enseñanza de las Ciencias Sociales	Coordinador y docente de Estudios Sociales/Lenguaje	02340086-3	007340	2018		Centro Escolar Carmen Amyon
26	Fe y Alegría	E0575	C.E. "Manuel José Aza"	Semipresencial	San Salvador	Rosario de Mora	Sábado	Hugo Ernesto Andon Cortez	F	hugoernesto23953@hotmail.com	3108-3175/7999-7126	Licenciada en Ciencias de la Educación	Lenguaje y Literatura/Estudios Sociales	05010665-0	310333	2017		N/A
27	Fe y Alegría	E0575	C.E. "Manuel José Aza"	Semipresencial	San Salvador	Rosario de Mora	Sábado	Jamila Irma Viquez Santos	F	jamilaviquez1987@gmail.com	7016-0330	Profesora en Matemática	Matemática	05580701-4	2504758	2018		Centro Escolar Carmen Amyon
28	Fe y Alegría	E0575	C.E. "Manuel José Aza"	Semipresencial	San Salvador	Rosario de Mora	Sábado	Ariana Hernández Parata Paz	F	arianaheh@gmail.com	7227-3834/7016-6534	Licenciada en Ciencias de la Educación/Profesora de Educación Media para la Enseñanza del idioma Inglés	Inglés	01333762-7	0044064	2018		C.E. "Profesor Benavente Villamarzal"
29	Fe y Alegría	E0575	C.E. "Manuel José Aza"	Semipresencial	San Salvador	Rosario de Mora	Sábado	Maria Paula Neja Sibbe	F	mpneja@gmail.com	22601700-7787624	Profesora en Ciencias Naturales	Coordinadora y docente de Ciencias Naturales	0082066-8	3110250	2017		C.E. "Profesor Benavente Villamarzal"
30	Fe y Alegría	E0574	C.E. "Carmen Cerro de Piedra"	Semipresencial	San Salvador	Rosario de Mora	Sábado	Sandra Isabel Lopez Alvarado	F	sandralopez1@hotmail.com	7582-0354	Licenciada en Ciencias de la Educación Especialidad en Ciencias Sociales, Profesorado en Matemática para Tercer Ciclo de Educación Básica y Educación Media	Estudios Sociales, Matemática, Ciencias Naturales	01033407-3	3103448	2018		Centro Escolar Carmen Cerro de Piedra
31	Fe y Alegría	E0574	C.E. "Carmen Cerro de Piedra"	Semipresencial	San Salvador	Rosario de Mora	Sábado	Nelson Orlando Ayala Maldonado	F	neloayala18@yahoo.com	61008635	Licenciada en Ciencias de la Educación	Lenguaje y Ciencias Naturales	01340040-0	030324	2017		Centro Escolar Elva Cerro de Piedra
32	Fe y Alegría	E0574	C.E. "Carmen Cerro de Piedra"	Semipresencial	San Salvador	Rosario de Mora	Sábado	Rafael Correa Moreno Gary	F	rlcorrea1942@yahoo.com	7400-4640	Licenciada en idioma Inglés con un Especialidad Profesorado en Educación Media Para la Enseñanza del idioma Inglés	Inglés, Lenguaje y Literatura	0029626-2	311324	2018		Centro Escolar Carmen Cerro de Piedra

33	Tercer Año Inglés	10075	C.E. Calles de Tercer Año Inglés	Sempresencial	San Salvador	Soyaningo	Salado	Antonio Mejía Sosa	Y	antonio2005@hotmail.com	0277-0413-794-0550	Profesor en Ciencias Naturales para el ejercicio de la Educación Básica y Educación Media	Ciencias Naturales/Matemáticas	0277-0200-4	0294034	2016		
34	Tercer Año Inglés	10075	C.E. Calles de Tercer Año Inglés	Sempresencial	San Salvador	Soyaningo	Salado	Carmen Mercedes Alvarado Taha	Y	carminmehmedalvaradotaha@gmail.com	0224-2170-740-4124	Profesora en Educación Media para la Enseñanza de las Ciencias Sociales	Coordinadora y docente de Lengua y Literatura/ Estudios Sociales Inglés	0224-2170-7	104702	2005-2007	Compendio Educativo CerebroEduca	
35	Tercer Año Inglés	10075	C.E. Calles de Tercer Año Inglés	Sempresencial	San Salvador	Soyaningo	Salado	Ruth Nohemy Fernández Leizaola	Y	ruthn19@hotmail.com	02740-664-0000797	Profesora en Educación Media para la Enseñanza de las Ciencias Sociales	Ciencias Sociales	02740-0313-7	702-807	2006-2010	N/A	
36	Tercer Año Inglés	10090	Centro Escolar Calles de Tercer Año Inglés	Sempresencial	Catania	Dobro	Salado	Ely Karith García Hernández	Y	garciazkarith4@gmail.com	0202-700	Docente en Educación con Especialidad en Ciencias Sociales	Coordinadora y docente de Sociales y Lengua	0202-3443-7	600942	2007	N/A	
37	Tercer Año Inglés	10090	Centro Escolar Calles de Tercer Año Inglés	Sempresencial	Catania	Dobro	Salado	Blanca Evelyn Soriano Bana	Y	blanca155@hotmail.com	0202-207	Docente en Ciencias de la Educación Especialidad en Idioma Inglés	Inglés	0401072-4	020174	No certificada/autorizada	N/A	
38	Tercer Año Inglés	10096	C.E. Calles de Tercer Año Inglés	Sempresencial	Catania	Sensantepeque	Salado	José Ángel Vides Castillo	Y	videscastj@gmail.com	76421-307	Docente en Administración de Empresas	Coordinador y docente de Matemáticas/ Ciencias Sociales	02642702-4	2534507	2007	Centro Escolar Calles de Tercer Año Inglés	
39	Tercer Año Inglés	10096	C.E. Calles de Tercer Año Inglés	Sempresencial	Catania	Sensantepeque	Salado	Sonia Carolina Gamarrillo Tacolar	F	soniacotacar09@gmail.com	7007-6706	Profesora en Ciencias Sociales para Enseñanza de la Educación Media	Sociales y Lengua	04010000-0	030305	No certificada/autorizada	N/A	
40	Tercer Año Inglés	10073	C.E. Profesor José Ángel Castillo	Sempresencial	Catania	Sensantepeque	Domingo	José Hernán Catagua Chávez	Y	chicag13@hotmail.com	0272-48-76100743	Profesora en Educación Media para la Enseñanza de las Ciencias Sociales	Lengua y Literatura	0272-026-4	027023	2016	Centro Escolar Rómulo Rojas	
41	Tercer Año Inglés	10073	C.E. Profesor José Ángel Castillo	Sempresencial	Catania	Sensantepeque	Domingo	Guillermo Antonio Frey Chávez	Y	gufreychavez794@hotmail.com	0290-4000-720-7627	Profesor en Ciencias Sociales para el ejercicio de la Educación Básica y Educación Media	Estudios Sociales	0290-400-0	0297609	2010-2015	Centro Escolar El Rayón	
42	Tercer Año Inglés	10073	C.E. Profesor José Ángel Castillo	Sempresencial	Catania	Sensantepeque	Domingo	Maria Angélica Rosado Ramírez	Y	angelicarob@hotmail.com	0290-4535-096-9474	Docente en Ciencias de la Educación	Inglés	0290-360-0	0291403	2004-2015	Centro Escolar Fernando Pineda	
43	Tercer Año Inglés	10073	C.E. Profesor José Ángel Castillo	Sempresencial	Catania	Sensantepeque	Domingo	Maria Betty Morales Corrales	Y	marbettycorrales@yahoo.com	0290-4700-7040-4728	Docente en Ciencias de la Educación	Ciencias Naturales	0290-05-40-0	030124	2006-2015	Centro Escolar Prof. José Ángel Castillo	
44	Tercer Año Inglés	10073	C.E. Profesor José Ángel Castillo	Sempresencial	Catania	Sensantepeque	Domingo	Maria Elizabeth Rivas Ruiz	Y	mariaelizabethrivas@gmail.com	7024000	Docente en Educación con Especialidad en Ciencias Sociales	Coordinadora de Sociales y Lengua	0222242-7	0294034	2010	N/A	
45	Tercer Año Inglés	10073	C.E. Profesor José Ángel Castillo	Sempresencial	Catania	Sensantepeque	Domingo	Rafael Ariel Carrillo Ruiz	Y	rafacarrillo@gmail.com	0290-4090-7266-0944	Profesor en Educación Media para la Enseñanza de Ciencias Sociales	Matemáticas	0290-3960-0	030306	2006-2010	N/A	
46	Tercer Año Inglés	10073	C.E. Profesor José Ángel Castillo	Sempresencial	Catania	Sensantepeque	Domingo	Yvany Alcides Flores Jorja	Y	yvany13@hotmail.com	0290-3000-7400-5500	Docente en Ciencias de la Educación Especialidad Inglés	Inglés	0404200-7	0294023	2014	N/A	
47	Tercer Año Inglés	10024	C.E. José de Jesús Menjarín	Sempresencial	Catania	Jutupa	Domingo	Pedro Amador Celis Lara Amaya	Y	pedroamadorcelis432@gmail.com	0104-7460	Profesor de Educación Media para la Enseñanza de las Ciencias Sociales y Ciencias Naturales para el ejercicio de la Educación Básica y Educación Media	Inglés	02760200-0	0401231	2010-2015	Compendio Educativo San José Carrizosa	
48	Tercer Año Inglés	10024	C.E. José de Jesús Menjarín	Sempresencial	Catania	Jutupa	Domingo	Nora Lissette Alvarado Sandoval	Y	noredalvarado20@gmail.com	0201-3010-703-9636	Profesora en Educación Media para la Enseñanza de las Ciencias Sociales	Coordinadora y docente de Estudios Sociales	0201-3040-0	030303	2000-2014	N/A	
49	Tercer Año Inglés	10024	C.E. José de Jesús Menjarín	Sempresencial	Catania	Jutupa	Domingo	Hilbert Antonio Hernández Estrada	Y	hilbertahernandez@gmail.com	0290-0970-7027-0205	Docente en Administración de Empresas	Matemáticas	0290-100-1	000029	2007	N/A	
50	Tercer Año Inglés	10075	C.E. Profesor Bernardino Villanueva	Sempresencial	San Salvador	Pan de Azúcar	Domingo	América Humberto Pineda Pila	Y	americapineda@gmail.com	0227-3041-7019-6534	Docente en Ciencias de la Educación/ Profesor de Educación Media para la Enseñanza del Idioma Inglés	Inglés	0235392-7	0290094	2016		C.E. Profesor Bernardino Villanueva
51	Tercer Año Inglés	10075	C.E. Profesor Bernardino Villanueva	Sempresencial	San Salvador	Pan de Azúcar	Domingo	Manuel Alejandro Gutiérrez Serrano	Y	manuelamane223@gmail.com	7013-9410	Profesor en Educación Especialidad en Lengua y Literatura	Coordinador y docente de Lengua	0242096-0	600406	2016	N/A	
52	Tercer Año Inglés	10075	C.E. Profesor Bernardino Villanueva	Sempresencial	San Salvador	Pan de Azúcar	Domingo	Hugo Ernesto Ardón Cortez	Y	hugomardon2079@hotmail.com	0101-3170-7666-0154	Docente en Ciencias de la Educación	Estudios Sociales	0290-940-0	040133	2007	N/A	
53	Tercer Año Inglés	10075	C.E. Profesor Bernardino Villanueva	Sempresencial	San Salvador	Pan de Azúcar	Domingo	Sandra Janeth Ramos de Torres	Y	srandy_3604@hotmail.com	0107-4946	Profesora en Matemáticas para la Enseñanza de la Educación Básica y Educación Media	Matemáticas/ Ciencias Naturales	0301240-0	031056	2016	N/A	
54	Tercer Año Inglés	10420	Centro Escolar Calles de Tercer Año Inglés	Sempresencial	Catania	Sensantepeque	Salado	Yvany Alcides Flores Jorja	Y	yvany13@hotmail.com	0290-3000-7400-5500	Docente en Educación con Especialidad en Ciencias Sociales	Ciencias Matemáticas/ Inglés	0290-4000-0	031056	2017	N/A	
55	Tercer Año Inglés	10420	Centro Escolar Calles de Tercer Año Inglés	Sempresencial	Catania	Sensantepeque	Salado	José Douglas Aste Bombal	Y	dbombal19@hotmail.com	0202-022	Docente en Ciencias de la Educación Especialidad en Lengua y Literatura	Coordinador y docente de Lengua	0405040-0	030303	No certificada/autorizada	N/A	

ESPECIALIDAD	CERTIFICADO	NO CERTIFICADO
INGLES	6	3
MATEMÁTICA	0	0
Ciencias Naturales	0	1
Estudios Sociales	11	1
OTROS	0	4
TOTAL GENERAL	16	9

3.Nómina de personal Técnico y  
Administrativo  
de la Implementadora destinado a  
la implementación de cupos  
escolares.

<b>Nº</b>	<b>NOMBRE</b>	<b>CARGO</b>
<b>1</b>	Oscar Alfredo Trujillo Alvarado	Coordinador general del proyecto
<b>2</b>	Karina Elizabeth Martínez	Registro académico
<b>4</b>	Rolando Humberto Jacinto	Personal de Monitoreo y Seguimiento
<b>5</b>	Henry Salvador Delgado Savillon	Personal de Monitoreo y Seguimiento
<b>6</b>	Jonathan Vladimir Cornejo Melgar	Apoyo Contable

## 4. Visitas de monitoreo realizadas a las sedes.



## Programación de visitas de Seguimiento y Monitoreo a sedes Modalidades Flexibles Semipresencial 2019

Sede	Encargado	Fecha de Visita
C.E 10 de octubre 1987	Rolando Jacinto	19 de enero de 2019
C.E San Antonio	Rolando Jacinto	19 de enero de 2019
C.E 10 de octubre 1987	Coordinador	19 de enero de 2019
C.E Alberto Masferrer	Coordinador	19 de enero de 2019
C.E San José Plan del Pino	Coordinador	20 de enero de 2018
C.E José de Jesús Menjivar	Henry Delgado	20 de enero de 2019
C.E José Ángel Castillo	Henry Delgado	20 de enero de 2019
C.E 10 de octubre 1987	Rolando Jacinto	26 de enero de 2019
C.E San Antonio	Rolando Jacinto	26 de enero de 2019
C.E Amayón, C.E Cerco de Piedra	Henry Delgado	26 de enero de 2019
C.E Manuel José Arce		
C.E Alberto Masferrer	Coordinador	26 de enero de 2019
C.E San José Plan del Pino	Coordinador	26 de enero de 2019
C.E 10 de octubre 1987	Coordinador	09 de febrero de 2019
C.E San Antonio	Coordinador	09 de febrero de 2019
C.E Alberto Masferrer	Henry Delgado	09 de febrero de 2019
C.E San José Plan del Pino	Henry Delgado	09 de febrero de 2019
C.E José de Jesús Menjivar	Coordinador	10 de febrero de 2019
C.E José Ángel Castillo	Coordinador	10 de febrero de 2019
C.E Bernardino Villamariona	Rolando Jacinto	10 de febrero de 2019
C.E 10 de octubre 1987, C.E Caserío Piedras Blancas	Coordinador	16 de febrero de 2019
C.E Caserío El Limón, C.E Francisco Menéndez	Henry Delgado	16 de febrero de 2019
C.E Santa María Los Milagros		
C.E Alberto Masferrer	Rolando Jacinto	17 de febrero de 2019
C.E San José Plan del Pino	Rolando Jacinto	17 de febrero de 2019
C.E Caserío Chapelcoro , C.E Caserío El Limón, C.E Francisco Menéndez	Rolando Jacinto	23 de febrero de 2019
C.E Santa María Los Milagros	Coordinador	23 de febrero de 2019
C.E cantón Amayón, C.E Cerco de Piedra	Henry Delgado	23 de febrero de 2019
C.E Manuel José Arce	Henry Delgado	23 de febrero de 2019
C.E Alberto Masferrer	Coordinador	23 de febrero de 2019
C.E José de Jesús Menjivar	Rolando Jacinto	24 de febrero de 2019
C.E José Ángel Castillo	Rolando Jacinto	24 de febrero de 2019
C.E Caserío Chapelcoro	Coordinador	2 de marzo de 2019
C.E San José Plan del Pino	Coordinador	2 de marzo de 2019
C.E José de Jesús Menjivar	Henry Delgado	3 de marzo de 2019
C.E José Ángel Castillo	Henry Delgado	3 de marzo de 2019

C.E Bernardino Villamariona	Rolando Jacinto	3 de marzo de 2019
C.E Alberto Masferrer	Rolando Jacinto	9 de marzo de 2019
C.E San José Plan del Pino	Rolando Jacinto	9 de marzo de 2019
C.E Francisco Menéndez C.E Santa María Los Milagros	Henry Delgado	9 de marzo de 2019
CE 10 de octubre 1987	Henry Delgado	9 de marzo de 2019
C.E José Ángel Castillo,C.E Jose de Jesus Menjivar	Coordinador	10 de marzo de 2019
C.E Caserío Piedras Blancas	Rolando Jacinto	16 de marzo de 2019
C.E San Antonio	Rolando Jacinto	16 de marzo de 2019
C.E Francisco Menéndez C.E Santa María Los Milagros	Henry Delgado	16 de marzo de 2019
C.E Alberto Masferrer	Coordinador	16 de marzo de 2019
C.E San José Plan del Pino	Coordinador	16 de marzo de 2019
C.E José de Jesús Menjivar	Rolando Jacinto	23 de marzo de 2019
C.E José Ángel Castillo	Rolando Jacinto	23 de marzo de 2019
C.E Bernardino Villamariona	Henry Delgado	23 de marzo de 2019
C.E Alberto Masferrer	Henry Delgado	30 de marzo de 2019
C.E San José Plan del Pino	Coordinador	30 de marzo de 2019
C.E Francisco Menéndez C.E Santa María Los Milagros	Rolando Jacinto	30 de marzo de 2019
C.E José de Jesús Menjivar	Henry Delgado	31 de marzo de 2019
C.E José Ángel Castillo	Coordinadora	31 de marzo de 2019
C.E Bernardino Villamariona	Rolando Jacinto	31 de marzo de 2019
C.E Amayón, Cerco de Piedra C.E Manuel José Arce	Henry Delgado	6 de abril de 2019
C.E José de Jesús Menjivar	Rolando Jacinto	7 de abril de 2019
C.E José Ángel Castillo	Rolando Jacinto	7 de abril de 2019
C.E Amayón, C.E Cerco de Piedra	Rolando Jacinto	13 de abril de 2019
C.E Francisco Menéndez C.E Santa María Los Milagros	Henry Delgado	13 de abril de 2019
C.E Bernardino Villamariona	Coordinador	14 de abril de 2019
C.E Caserío Piedras Blancas	Henry Delgado	27 de abril de 2019
C.E Santa María Los Milagros	Rolando Jacinto	27 de abril de 2019
C.E José de Jesús Menjivar	Henry Delgado	28 de abril de 2019
C.E José Ángel Castillo	Rolando Jacinto	28 de abril de 2019
C.E Cerco de Piedra ,C.E Cantón Amayón	Rolando Jacinto	4 de mayo de 2019
C.E Santa María Los Milagros, C.E 10 de octubre 1987	Henry Delgado	4 de mayo de 2019
C.E Bernardino Villamariona	Henry Delgado	5 de mayo de 2019
C.E José de Jesús Menjivar	Rolando Jacinto	5 de mayo de 2019

C.E Caserío Chapelcoro ,C.E Caserío El Limón	Rolando Jacinto	11 de mayo de 2019
C.E Amayón, C.E Cerco de Piedra C.E Manuel José Arce	Coordinador	11 de mayo de 2019
C.E Alberto Masferrer	Henry Delgado	11 de mayo de 2019
C.E San José Plan del Pino	Henry Delgado	11 de mayo de 2019
C.E Santa María Los Milagros	Henry Delgado	18 de mayo de 2019
C.E Francisco Menéndez	Coordinador	18 de mayo de 2019
C.E 10 de octubre 1987	Rolando Jacinto	18 de mayo de 2019
C.E José de Jesús Menjivar	Henry Delgado	19 de mayo de 2019
C.E José Ángel Castillo	Rolando Jacinto	19 de mayo de 2019
C.E Caserío Piedras Blancas	Coordinador	25 de mayo de 2019
C.E José de Jesús Menjivar	Henry Delgado	26 de mayo de 2019
C.E José Ángel Castillo	Henry Delgado	26 de mayo de 2019
C.E Bernardino Villamariona	Rolando Jacinto	26 de mayo de 2019
C.E Caserío Chapelcoro ,C.E General Francisco Menéndez	Henry Delgado	1 de junio de 2019
C.E Santa María Los Milagros	Coordinador	1 de junio de 2019
C.E Amayón, C.E Cerco de Piedra C.E Manuel José Arce	Rolando Jacinto	1 de junio de 2019
C.E Santa María Los Milagros, C.E 10 de octubre 1987	Henry Delgado	8 de junio de 2019
C.E Piedras Blancas	Rolando Jacinto	8 de junio de 2019
C.E Caserío Chapelcoro ,C.E General Francisco Menéndez	Coordinador	8 de junio de 2019
C.E Amayón, Cerco de Piedra C.E Manuel José Arce	Henry Delgado	15 de junio de 2019
C.E Alberto Masferrer	Rolando Jacinto	15 de junio de 2019
C.E Fe y Alegría San Jose	Rolando Jacinto	15 de junio de 2019
C.E Prof. Bernardino Villamariona	Coordinador	16 de junio de 2019
C.E José de Jesús Menjivar	Henry Delgado	23 de junio de 2019
C.E José Ángel Castillo	Henry Delgado	23 de junio de 2019
C.E Bernardino Villamariona	Rolando Jacinto	23 de junio de 2019
C.E Alberto Masferrer	Henry Delgado	29 de junio de 2019
C.E Francisco Menéndez	Rolando Jacinto	29 de junio de 2019
C.E Caserío El Limón	Rolando Jacinto	29 de junio de 2019
C.E Cantón Amayón	Henry Delgado	29 de junio de 2019
C.E José de Jesús Menjivar	Rolando Jacinto	6 de julio de 2019

C.E José Ángel Castillo	Henry Delgado	6 de julio de 2019
C.E Bernardino Villamariona	Coordinador	6 de julio de 2019
C.E 10 de octubre 1987	Rolando Jacinto	13 de julio de 2019
C.E San Antonio	Henry Delgado	13 de julio de 2019
C.E Bernardino Villamariona	Coordinador	14 de julio de 2019
C.E Amayón, C.E Cerco de Piedra	Henry Delgado	20 de julio de 2019
C.E Francisco Menéndez, C.E San Antonio	Rolando Jacinto	20 de julio de 2019
C.E José de Jesús Menjivar	Coordinador	21 de julio de 2019
C.E Caserío Chapelcoro, C.E Caserío El Limón	Henry Delgado	27 de julio de 2019
C.E Católico Fe y Alegría San José ,C.E Alberto Masferrer	Rolando Jacinto	27 de julio de 2019
C.E Cerco de Piedra,C.E Manuel José Arce	Rolando Jacinto	3 de agosto de 2019
C.E 10 de octubre 1987, C.E Alberto Masferrer	Henry Delgado	3 de agosto de 2019
C.E José de Jesús Menjivar	Henry Delgado	10 de agosto de 2019
C.E José Ángel Castillo	Rolando Jacinto	10 de agosto de 2019
C.E Bernardino Villamariona	Henry Delgado	10 de agosto de 2019
C.E San Antonio, C.E Caserío El Limón	Rolando Jacinto	17 de agosto de 2019
C.E Cerco de Piedra	Henry Delgado	17 de agosto de 2019
C.E Alberto Masferrer	Henry Delgado	
C.E José de Jesús Menjivar, C.E Jose Ángel Castillo	Coordinador	18 de agosto de 2019
C.E Amayón, C.E Católico San José Plan del Pino	Henry Delgado	24 de agosto de 2019
C.E Francisco Menéndez C.E Santa María Los Milagros	Rolando Jacinto	24 de agosto de 2019
C.E San Antonio	Rolando Jacinto	31 de agosto de 2019
C.E Cerco de Piedra ,C.E Amayón	Henry Delgado	31 de agosto de 2019
C.E José de Jesús Menjivar	Rolando Jacinto	7 de septiembre de 2019
C.E José Ángel Castillo	Rolando Jacinto	7 de septiembre de 2019
C.E Bernardino Villamariona	Henry Delgado	7 de septiembre de 2019
C.E Cerco de Piedra, C.E Cantón Amayón	Rolando Jacinto	21 de septiembre de 2019

C.E Alberto Masferrer	Henry Delgado	21 de septiembre de 2019
C.E San José Plan del Pino	Henry Delgado	21 de septiembre de 2019
C.E Francisco Menéndez C.E Santa María Los Milagros	Coordinador	21 de septiembre de 2019
C.E Caserío Piedras Blancas	Henry Delgado	28 de septiembre de 2019
C.E caserío El Limón	Rolando Jacinto	28 de septiembre de 2019
C.E 10 de octubre 1987	Rolando Jacinto	28 de septiembre de 2019
C.E Caserío Chapelcoro	Oscar Trujillo	28 de septiembre de 2019
C.E José de Jesús Menjivar	Rolando Jacinto	6 de octubre de 2019
C.E José Ángel Castillo	Rolando Jacinto	6 de octubre de 2019
C.E Bernardino Villamariona	Henry Delgado	6 de octubre de 2019
C.E Francisco Menéndez ,C.E San Antonio	Rolando Jacinto	12 de octubre de 2019
C.E Cerco de Piedra, C.E Cantón Amayón	Henry Delgado	12 de octubre de 2019
C.E Bernardino Villamariona	Coordinador	13 octubre de 2019
C.E 10 de octubre 1987,C.E San Antonio	Henry Delgado	26 de octubre de 2019
C.E Caserío El Limón. C.E Santa Maria Los Milagros	Rolando Jacinto	26 de octubre de 2019
C.E Cerco de Piedra, C.E Cantón Amayón, C.E Manuel Jose arce	Coordinador	26 de octubre de 2019
C.E Jose de Jesús Menjivar ,C.E Prof. Jose Ángel Castillo	Rolando Jacinto	03 de noviembre de 2018
C.E Prof. Bernardino Villamariona	Henry Delgado	03 de noviembre de 2018
C.E Alberto Masferrer	Rolando Jacinto	10 de noviembre de 2018
C.E San José Plan del Pino	Rolando Jacinto	10 de noviembre de 2018
C.E Francisco Menéndez C.E Santa María Los Milagros	Henry Delgado	10 de noviembre de 2018
C.E Jose de Jesús Menjivar ,C.E Prof. Jose Ángel Castillo	Rolando Jacinto	17 de noviembre de 2018
C.E Prof. Bernardino Villamariona	Henry Delgado	17 de noviembre de 2018
C.E 10 de octubre 1987,C.E Caserío Chapelcoro	Henry Delgado	23 de noviembre de 2019
C.E Caserío Piedras Blancas	Rolando Jacinto	23 de noviembre de 2019
C.E Caserío Chapelcoro	Rolando Jacinto	30 de noviembre de 2019
C.E Caserío El Limón	Henry Delgado	30 de noviembre de 2019

## 5. Instrumento de monitoreo a las sedes.

SISTEMA DE SEGUIMIENTO ACOMPAÑAMIENTO Y MONITOREO

UNIDAD DE EDUCACIÓN INTEGRAL

Lugar de la visita: Centro Escolar "Francisco Menéndez" Ec2290  
 Fecha: 28 / 09 / 19 Hora de Llegada: 8:20 Hora de Salida: \_\_\_\_\_  
 Objetivo de la visita: Visita de monitoreo y reunión con docentes tutores

Proceso / Línea de Mejora: \_\_\_\_\_

Asistentes a la visita: Oscar Trujillo, Karina Martínez  
 Proyecto: Modalidades Flexibles



**Fe y Alegría**

Movimiento de Educación Popular Integral y Promoción Social



**ACTIVIDADES GENERALES**

- Reunión con el director/a
- Sistematización
- Registro de Documentos
- Asesoría técnica solicitada
- Seguimiento a Proyectos
- Fuentes de verificación

**Gestión Directiva**

- Reunión Equipo Directivo
- Gestión Institucional
- Sistema de calidad
- Plan de Mejora

**Enseñanza aprendizaje**

- Comunidades de Aprendizaje
- Formación Docente
- Evaluación de los Aprendizajes

**Construcción de la Ciudadanía**

- Manual de Convivencia
- Formación en Programas
- Talleres complementarios
- Prácticas Restaurativas
- Actividades Pastorales
- Escuelas de Animación Juvenil
- Implementación de enfoque de género
- Trabajo Juvenil

**Comunidad:**

- Promoción social
- Gestión Interinstitucional
- Voluntariado
- Escuelas de Familia

**Modalidades Flexibles**

- Visita de seguimiento
- Reunión
- Otros.

**AGENDA:**

1. Saludo
2. Presentación del objetivo
3. Actividades:

*[Handwritten signature]*  
 Karina  
 Martínez

**Desarrollo de la visita:**

• Solista expositora  
 Roxana Mejía López

Se recibe parte de: Manica Kenice Flores Flores

• Reunión con docentes tutores y coordinación por parte de coordinación de proyectos y registro académico.

**Logros:**

Puntos tratados:  
 • Prueba externa

**Dificultades:**

• PAEJ  
 • Reunión de nombres  
 • Uniones de fotografía.

**Acuerdos:**

• Firmas de recibos por cambios en un cabezudo.

**Observación de la visita:**

Firma: *[Signature]*  
 Oscar Trujillo  
 Nombre y Firma UDEI

Firma: *[Signature]*  
 Ruth Martínez  
 Nombre y Firma Directora



SELLO

